

**Official Ballot**  
**2018 Gubernatorial Primary Election**  
**June 26, 2018**  
**State of Maryland, Montgomery County**  
**Republican Ballot**

**BS REP 1**

Papeleta Electoral Oficial  
 2018 Elección Primaria Gubernamental  
 26 de junio del 2018  
 Estado de Maryland, Condado de Montgomery  
 Papeleta del Partido Republicano

**Instructions**  
**Instrucciones**

**Making Selections**

Como Marcar sus Selecciones

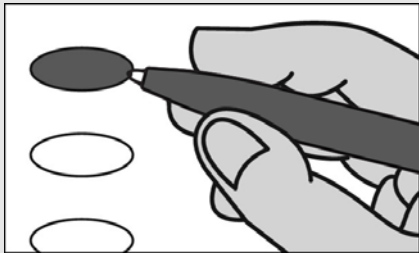

Fill in the oval to the left of the name of your choice. You must blacken the oval completely, and do not make any marks outside of the oval. You do not have to vote in every race.

Llene el óvalo a la izquierda del nombre de su selección. Debe rellenar completamente el óvalo. No haga ninguna marca fuera del óvalo. No tiene que votar en cada contienda.



Do not cross out or erase, or your vote may not count. If you make a mistake or a stray mark, you may ask for a new ballot.

No tache o borre su voto. Si comete un error o hace una marca demás, puede solicitar una nueva papeleta.

**Governor / Lt. Governor**  
**Vote for 1**  
 Gobernador / Vicegobernador  
 Vote por 1

- Larry Hogan**  
 and/  
**Boyd K. Rutherford**  
 Unopposed/Sin Oponente

**Comptroller**

**Vote for 1**

Contralor  
 Vote por 1

- Anjali Reed Phukan**  
 Unopposed/Sin Oponente

**Attorney General**

**Vote for 1**

Procurador General  
 Vote por 1

- Craig Wolf**  
 Unopposed/Sin Oponente

**U.S. Senator**

**Vote for 1**

Senador de EE.UU.  
 Vote por 1

- Tony Campbell**  
 **Chris Chaffee**  
 **Evan M. Cronhardt**  
 **Nabu Eze**  
 **John R. Graziani**  
 **Christina J. Grigorian**  
 **Albert Binyahmin Howard**  
 **Bill Krehnbrink**  
 **Gerald I. Smith, Jr.**  
 **Blaine Taylor**  
 **Brian Charles Vaeth**

**Representative in Congress**  
**District 8**

**Vote for 1**

Representante en el Congreso  
 Distrito 8  
 Vote por 1

- Bridgette L. Cooper**  
 **John Walsh**  
 **Victor Williams**

**State Senator**

**District 14**

**Vote for 1**

Senador Estatal  
 Distrito 14  
 Vote por 1

- Robert Drozd**  
 Unopposed/Sin Oponente

**House of Delegates**

**District 14**

**Vote for up to 3**

Cámara de Delegados  
 Distrito 14

Vote hasta por 3

- Kevin Dorrance**  
 Unopposed/Sin Oponente  
 **Patricia Fenati**  
 Unopposed/Sin Oponente  
 **Michael A. Ostroff**  
 Unopposed/Sin Oponente

**County Executive**

**Vote for 1**

Ejecutivo del Condado  
 Vote por 1

- Robin Ficker**  
 Unopposed/Sin Oponente

**County Council At Large**

**Vote for up to 4**

Miembro del Concejo  
 Representando el Condado  
 Vote hasta por 4

- Robert Dyer**  
 Unopposed/Sin Oponente  
 **Chris P. Fiotes, Jr.**  
 Unopposed/Sin Oponente  
 **Penny Musser**  
 Unopposed/Sin Oponente  
 **Shelly Skolnick**  
 Unopposed/Sin Oponente

**Judge of the Circuit Court**

**Circuit 6**

**Vote for up to 7**

Juez de la Corte de Circuito  
 Circuito 6

Vote hasta por 7

- James A. Bonifant**  
 **Jeannie E. Cho**  
 **Jill Reid Cummins**  
 **Debra L. Dwyer**  
 **Kevin G. Hessler**  
 **David W. Lease**  
 **Marylin Pierre**  
 **Margaret Marie Schweitzer**

**Register of Wills**

**Vote for 1**

Registrador Testamentario  
 Vote por 1

- Dolores Reyes**  
 Unopposed/Sin Oponente

**Vote Both Sides**  
 Vote en ambos lados



**Sheriff**  
**Vote for 1**  
Alguacil  
Vote por 1

**Jae Hwang**  
Unopposed/Sin Oponente

**Republican Central  
Committee At Large**  
**Vote for up to 8**  
Comité Central Republicano  
Representando el Condado  
Vote hasta por 8

**Gus Alzona**

**Sharon L. Cohen**

**Patricia Fenati**

**Michael Higgs**

**Ann Guthrie Hingston**

**Lori Jaffe**

**Lorraine Kuchmy**

**Dennis Brent Melby**

**Adol T. Owen-Williams, II**

**Dwight Patel**

**Mark Uncapher**

**Republican Central  
Committee  
District 14**  
**Vote for up to 5**  
Comité Central Republicano  
Distrito 14  
Vote hasta por 5

**Kevin Dorrance**  
Unopposed/Sin Oponente

**Samuel Fenati**  
Unopposed/Sin Oponente

**Joseph P. Gillin**  
Unopposed/Sin Oponente

**Rick Hansen**  
Unopposed/Sin Oponente

**Anne Koutsoutis**  
Unopposed/Sin Oponente

**Board of Education At Large**  
**Vote for 1**  
Junta de Educación  
Representando el Condado  
Vote por 1

**Ryan Arbuckle**

**Timur Edib**

**Marwa Omar Ibrahim**

**Julie Reiley**

**Brandon Orman Rippeon**

**John A. Robertson**

**Karla Silvestre**

**Stephen Sugg**

**Board of Education  
District 3**  
**Vote for 1**  
Junta de Educación  
Distrito 3  
Vote por 1

**Lynn Amano**

**Patricia O'Neill**

**Laura Simon**

**Official Ballot**  
**2018 Gubernatorial Primary Election**  
**June 26, 2018**  
**State of Maryland, Montgomery County**  
**Republican Ballot**

**BS REP 2**

Papeleta Electoral Oficial  
 2018 Elección Primaria Gubernamental  
 26 de junio del 2018  
 Estado de Maryland, Condado de Montgomery  
 Papeleta del Partido Republicano

**Instructions**  
**Instrucciones**

**Making Selections**  
 Como Marcar sus Selecciones

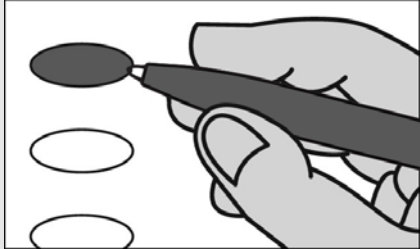

Fill in the oval to the left of the name of your choice. You must blacken the oval completely, and do not make any marks outside of the oval. You do not have to vote in every race.

Llene el óvalo a la izquierda del nombre de su selección. Debe rellenar completamente el óvalo. No haga ninguna marca fuera del óvalo. No tiene que votar en cada contienda.



Do not cross out or erase, or your vote may not count. If you make a mistake or a stray mark, you may ask for a new ballot.

No tache o borre su voto. Si comete un error o hace una marca demás, puede solicitar una nueva papeleta.

**Governor / Lt. Governor**  
**Vote for 1**  
 Gobernador / Vicegobernador  
 Vote por 1

- Larry Hogan**  
and/  
**Boyd K. Rutherford**  
Unopposed/Sin Oponente

**Comptroller**  
**Vote for 1**

Contralor  
 Vote por 1

- Anjali Reed Phukan**  
Unopposed/Sin Oponente

**Attorney General**  
**Vote for 1**

Procurador General  
 Vote por 1

- Craig Wolf**  
Unopposed/Sin Oponente

**U.S. Senator**  
**Vote for 1**

Senador de EE.UU.  
 Vote por 1

- Tony Campbell**
- Chris Chaffee**
- Evan M. Cronhardt**
- Nabu Eze**
- John R. Graziani**
- Christina J. Grigorian**
- Albert Binyahmin Howard**
- Bill Krehnbrink**
- Gerald I. Smith, Jr.**
- Blaine Taylor**
- Brian Charles Vaeth**

**Representative in Congress**  
**District 6**  
**Vote for 1**

Representante en el Congreso  
 Distrito 6  
 Vote por 1

- Kurt Elsasser**
- Amie Hoerber**
- Lisa Lloyd**
- Bradley St. Rohrs**

**State Senator**  
**District 14**  
**Vote for 1**

Senador Estatal  
 Distrito 14  
 Vote por 1

- Robert Drozd**  
Unopposed/Sin Oponente

**House of Delegates**  
**District 14**  
**Vote for up to 3**

Cámara de Delegados  
 Distrito 14  
 Vote hasta por 3

- Kevin Dorrance**  
Unopposed/Sin Oponente
- Patricia Fenati**  
Unopposed/Sin Oponente
- Michael A. Ostroff**  
Unopposed/Sin Oponente

**County Executive**  
**Vote for 1**

Ejecutivo del Condado  
 Vote por 1

- Robin Ficker**  
Unopposed/Sin Oponente

**County Council At Large**  
**Vote for up to 4**

Miembro del Concejo  
 Representando el Condado  
 Vote hasta por 4

- Robert Dyer**  
Unopposed/Sin Oponente
- Chris P. Fiotes, Jr.**  
Unopposed/Sin Oponente
- Penny Musser**  
Unopposed/Sin Oponente
- Shelly Skolnick**  
Unopposed/Sin Oponente

**County Council**  
**District 2**  
**Vote for 1**

Concejo del Condado  
 Distrito 2  
 Vote por 1

- Ed Amatetti**
- Tom Ferleman**
- Kyle Sefcik**

**Judge of the Circuit Court**  
**Circuit 6**  
**Vote for up to 7**

Juez de la Corte de Circuito  
 Circuito 6  
 Vote hasta por 7

- James A. Bonifant**
- Jeannie E. Cho**
- Jill Reid Cummins**
- Debra L. Dwyer**
- Kevin G. Hessler**
- David W. Lease**
- Marylin Pierre**
- Margaret Marie Schweitzer**

**Vote Both Sides**  
 Vote en ambos lados



<b>Register of Wills</b> <b>Vote for 1</b> Registrador Testamentario Vote por 1
<input type="radio"/> <b>Dolores Reyes</b> Unopposed/Sin Oponente
<b>Sheriff</b> <b>Vote for 1</b> Alguacil Vote por 1
<input type="radio"/> <b>Jae Hwang</b> Unopposed/Sin Oponente
<b>Republican Central Committee At Large</b> <b>Vote for up to 8</b> Comité Central Republicano Representando el Condado Vote hasta por 8
<input type="radio"/> <b>Gus Alzona</b>
<input type="radio"/> <b>Sharon L. Cohen</b>
<input type="radio"/> <b>Patricia Fenati</b>
<input type="radio"/> <b>Michael Higgs</b>
<input type="radio"/> <b>Ann Guthrie Hingston</b>
<input type="radio"/> <b>Lori Jaffe</b>
<input type="radio"/> <b>Lorraine Kuchmy</b>
<input type="radio"/> <b>Dennis Brent Melby</b>
<input type="radio"/> <b>Adol T. Owen-Williams, II</b>
<input type="radio"/> <b>Dwight Patel</b>
<input type="radio"/> <b>Mark Uncapher</b>
<b>Republican Central Committee</b> <b>District 14</b> <b>Vote for up to 5</b> Comité Central Republicano Distrito 14 Vote hasta por 5
<input type="radio"/> <b>Kevin Dorrance</b> Unopposed/Sin Oponente
<input type="radio"/> <b>Samuel Fenati</b> Unopposed/Sin Oponente
<input type="radio"/> <b>Joseph P. Gillin</b> Unopposed/Sin Oponente
<input type="radio"/> <b>Rick Hansen</b> Unopposed/Sin Oponente
<input type="radio"/> <b>Anne Koutsoutis</b> Unopposed/Sin Oponente
<b>Board of Education At Large</b> <b>Vote for 1</b> Junta de Educación Representando el Condado Vote por 1
<input type="radio"/> <b>Ryan Arbuckle</b>
<input type="radio"/> <b>Timur Edib</b>
<input type="radio"/> <b>Marwa Omar Ibrahim</b>
<input type="radio"/> <b>Julie Reiley</b>
<input type="radio"/> <b>Brandon Orman Rippeon</b>
<input type="radio"/> <b>John A. Robertson</b>
<input type="radio"/> <b>Karla Silvestre</b>
<input type="radio"/> <b>Stephen Sugg</b>

<b>Board of Education</b> <b>District 3</b> <b>Vote for 1</b> Junta de Educación Distrito 3 Vote por 1
<input type="radio"/> <b>Lynn Amano</b>
<input type="radio"/> <b>Patricia O'Neill</b>
<input type="radio"/> <b>Laura Simon</b>

Proof

**Official Ballot**  
**2018 Gubernatorial Primary Election**  
**June 26, 2018**  
**State of Maryland, Montgomery County**  
**Republican Ballot**

**BS REP 3**

Papeleta Electoral Oficial  
 2018 Elección Primaria Gubernamental  
 26 de junio del 2018  
 Estado de Maryland, Condado de Montgomery  
 Papeleta del Partido Republicano

**Instructions**  
**Instrucciones**

**Making Selections**  
 Como Marcar sus Selecciones

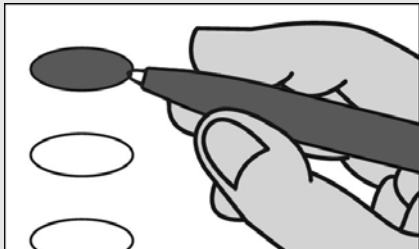

Fill in the oval to the left of the name of your choice. You must blacken the oval completely, and do not make any marks outside of the oval. You do not have to vote in every race.

Llene el óvalo a la izquierda del nombre de su selección. Debe rellenar completamente el óvalo. No haga ninguna marca fuera del óvalo. No tiene que votar en cada contienda.



Do not cross out or erase, or your vote may not count. If you make a mistake or a stray mark, you may ask for a new ballot.

No tache o borre su voto. Si comete un error o hace una marca demás, puede solicitar una nueva papeleta.

**Governor / Lt. Governor**  
**Vote for 1**  
 Gobernador / Vicegobernador  
 Vote por 1

- Larry Hogan**  
and/  
**Boyd K. Rutherford**  
Unopposed/Sin Oponente

**Comptroller**  
**Vote for 1**

Contralor  
 Vote por 1

- Anjali Reed Phukan**  
Unopposed/Sin Oponente

**Attorney General**  
**Vote for 1**

Procurador General  
 Vote por 1

- Craig Wolf**  
Unopposed/Sin Oponente

**U.S. Senator**  
**Vote for 1**

Senador de EE.UU.  
 Vote por 1

- Tony Campbell**
- Chris Chaffee**
- Evan M. Cronhardt**
- Nabu Eze**
- John R. Graziani**
- Christina J. Grigorian**
- Albert Binyahmin Howard**
- Bill Krehnbrink**
- Gerald I. Smith, Jr.**
- Blaine Taylor**
- Brian Charles Vaeth**

**Representative in Congress**  
**District 6**  
**Vote for 1**

Representante en el Congreso  
 Distrito 6  
 Vote por 1

- Kurt Elsasser**
- Amie Hoerber**
- Lisa Lloyd**
- Bradley St. Rohrs**

**State Senator**  
**District 39**  
**Vote for 1**

Senador Estatal  
 Distrito 39  
 Vote por 1

- Al Phillips**  
Unopposed/Sin Oponente

**House of Delegates**  
**District 39**  
**Vote for up to 3**

Cámara de Delegados  
 Distrito 39  
 Vote hasta por 3

- Verelyn Gibbs Watson**  
Unopposed/Sin Oponente

**Nomination Vacant**  
 /Nominación Vacante

**Nomination Vacant**  
 /Nominación Vacante

**County Executive**  
**Vote for 1**

Ejecutivo del Condado  
 Vote por 1

- Robin Ficker**  
Unopposed/Sin Oponente

**County Council At Large**  
**Vote for up to 4**

Miembro del Concejo  
 Representando el Condado  
 Vote hasta por 4

- Robert Dyer**  
Unopposed/Sin Oponente

- Chris P. Fiotes, Jr.**  
Unopposed/Sin Oponente

- Penny Musser**  
Unopposed/Sin Oponente

- Shelly Skolnick**  
Unopposed/Sin Oponente

**County Council**  
**District 2**  
**Vote for 1**

Concejo del Condado  
 Distrito 2  
 Vote por 1

- Ed Amatetti**
- Tom Ferleman**
- Kyle Sefcik**

**Judge of the Circuit Court**  
**Circuit 6**  
**Vote for up to 7**

Juez de la Corte de Circuito  
 Circuito 6  
 Vote hasta por 7

- James A. Bonifant**
- Jeannie E. Cho**
- Jill Reid Cummins**
- Debra L. Dwyer**
- Kevin G. Hessler**
- David W. Lease**
- Marylin Pierre**
- Margaret Marie Schweitzer**

**Vote Both Sides**  
 Vote en ambos lados



<b>Register of Wills</b> <b>Vote for 1</b> Registrador Testamentario Vote por 1
<input type="radio"/> <b>Dolores Reyes</b> Unopposed/Sin Oponente
<b>Sheriff</b> <b>Vote for 1</b> Alguacil Vote por 1
<input type="radio"/> <b>Jae Hwang</b> Unopposed/Sin Oponente
<b>Republican Central Committee At Large</b> <b>Vote for up to 8</b> Comité Central Republicano Representando el Condado Vote hasta por 8
<input type="radio"/> <b>Gus Alzona</b>
<input type="radio"/> <b>Sharon L. Cohen</b>
<input type="radio"/> <b>Patricia Fenati</b>
<input type="radio"/> <b>Michael Higgs</b>
<input type="radio"/> <b>Ann Guthrie Hingston</b>
<input type="radio"/> <b>Lori Jaffe</b>
<input type="radio"/> <b>Lorraine Kuchmy</b>
<input type="radio"/> <b>Dennis Brent Melby</b>
<input type="radio"/> <b>Adol T. Owen-Williams, II</b>
<input type="radio"/> <b>Dwight Patel</b>
<input type="radio"/> <b>Mark Uncapher</b>
<b>Republican Central Committee</b> <b>District 39</b> <b>Vote for up to 5</b> Comité Central Republicano Distrito 39 Vote hasta por 5
<input type="radio"/> <b>John Philip Cabrera</b> Unopposed/Sin Oponente
<input type="radio"/> <b>Candice Clough</b> Unopposed/Sin Oponente
<input type="radio"/> <b>Gregory Decker</b> Unopposed/Sin Oponente
<input type="radio"/> <b>Al Phillips</b> Unopposed/Sin Oponente
<input type="radio"/> <b>Ramana Raju Sarikonda</b> Unopposed/Sin Oponente
<b>Board of Education At Large</b> <b>Vote for 1</b> Junta de Educación Representando el Condado Vote por 1
<input type="radio"/> <b>Ryan Arbuckle</b>
<input type="radio"/> <b>Timur Edib</b>
<input type="radio"/> <b>Marwa Omar Ibrahim</b>
<input type="radio"/> <b>Julie Reiley</b>
<input type="radio"/> <b>Brandon Orman Rippeon</b>
<input type="radio"/> <b>John A. Robertson</b>
<input type="radio"/> <b>Karla Silvestre</b>
<input type="radio"/> <b>Stephen Sugg</b>

<b>Board of Education</b> <b>District 3</b> <b>Vote for 1</b> Junta de Educación Distrito 3 Vote por 1
<input type="radio"/> <b>Lynn Amano</b>
<input type="radio"/> <b>Patricia O'Neill</b>
<input type="radio"/> <b>Laura Simon</b>

Proof

**Official Ballot**  
**2018 Gubernatorial Primary Election**  
**June 26, 2018**  
**State of Maryland, Montgomery County**  
**Republican Ballot**

**BS REP 4**

Papeleta Electoral Oficial  
 2018 Elección Primaria Gubernamental  
 26 de junio del 2018  
 Estado de Maryland, Condado de Montgomery  
 Papeleta del Partido Republicano

**Instructions**  
**Instrucciones**

**Making Selections**  
 Como Marcar sus Selecciones

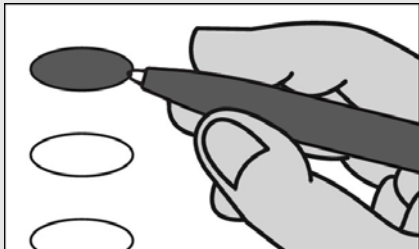

Fill in the oval to the left of the name of your choice. You must blacken the oval completely, and do not make any marks outside of the oval. You do not have to vote in every race.

Llene el óvalo a la izquierda del nombre de su selección. Debe rellenar completamente el óvalo. No haga ninguna marca fuera del óvalo. No tiene que votar en cada contienda.

**!**  
 Do not cross out or erase, or your vote may not count. If you make a mistake or a stray mark, you may ask for a new ballot.

No tache o borre su voto. Si comete un error o hace una marca demás, puede solicitar una nueva papeleta.

**Governor / Lt. Governor**  
**Vote for 1**  
 Gobernador / Vicegobernador  
 Vote por 1

- Larry Hogan**  
and/  
**Boyd K. Rutherford**  
Unopposed/Sin Oponente

**Comptroller**  
**Vote for 1**

Contralor  
 Vote por 1

- Anjali Reed Phukan**  
Unopposed/Sin Oponente

**Attorney General**  
**Vote for 1**

Procurador General  
 Vote por 1

- Craig Wolf**  
Unopposed/Sin Oponente

**U.S. Senator**  
**Vote for 1**

Senador de EE.UU.  
 Vote por 1

- Tony Campbell**
- Chris Chaffee**
- Evan M. Cronhardt**
- Nabu Eze**
- John R. Graziani**
- Christina J. Grigorian**
- Albert Binyahmin Howard**
- Bill Krehnbrink**
- Gerald I. Smith, Jr.**
- Blaine Taylor**
- Brian Charles Vaeth**

**Representative in Congress**  
**District 6**  
**Vote for 1**

Representante en el Congreso  
 Distrito 6  
 Vote por 1

- Kurt Elsasser**
- Amie Hoerber**
- Lisa Lloyd**
- Bradley St. Rohrs**

**State Senator**  
**District 39**  
**Vote for 1**

Senador Estatal  
 Distrito 39  
 Vote por 1

- Al Phillips**  
Unopposed/Sin Oponente

**House of Delegates**  
**District 39**  
**Vote for up to 3**

Cámara de Delegados  
 Distrito 39  
 Vote hasta por 3

- Verelyn Gibbs Watson**  
Unopposed/Sin Oponente

**Nomination Vacant**  
 /Nominación Vacante

**Nomination Vacant**  
 /Nominación Vacante

**County Executive**  
**Vote for 1**

Ejecutivo del Condado  
 Vote por 1

- Robin Ficker**  
Unopposed/Sin Oponente

**County Council At Large**  
**Vote for up to 4**

Miembro del Concejo  
 Representando el Condado  
 Vote hasta por 4

- Robert Dyer**  
Unopposed/Sin Oponente

- Chris P. Fiotes, Jr.**  
Unopposed/Sin Oponente

- Penny Musser**  
Unopposed/Sin Oponente

- Shelly Skolnick**  
Unopposed/Sin Oponente

**Judge of the Circuit Court**  
**Circuit 6**  
**Vote for up to 7**

Juez de la Corte de Circuito  
 Circuito 6  
 Vote hasta por 7

- James A. Bonifant**

- Jeannie E. Cho**

- Jill Reid Cummins**

- Debra L. Dwyer**

- Kevin G. Hessler**

- David W. Lease**

- Marylin Pierre**

- Margaret Marie Schweitzer**

**Register of Wills**  
**Vote for 1**

Registrador Testamentario  
 Vote por 1

- Dolores Reyes**  
Unopposed/Sin Oponente

**Vote Both Sides**  
 Vote en ambos lados



**Sheriff**  
**Vote for 1**  
Alguacil  
Vote por 1

**Jae Hwang**  
Unopposed/Sin Oponente

**Republican Central  
Committee At Large**  
**Vote for up to 8**  
Comité Central Republicano  
Representando el Condado  
Vote hasta por 8

**Gus Alzona**

**Sharon L. Cohen**

**Patricia Fenati**

**Michael Higgs**

**Ann Guthrie Hingston**

**Lori Jaffe**

**Lorraine Kuchmy**

**Dennis Brent Melby**

**Adol T. Owen-Williams, II**

**Dwight Patel**

**Mark Uncapher**

**Republican Central  
Committee  
District 39**  
**Vote for up to 5**  
Comité Central Republicano  
Distrito 39  
Vote hasta por 5

**John Philip Cabrera**  
Unopposed/Sin Oponente

**Candice Clough**  
Unopposed/Sin Oponente

**Gregory Decker**  
Unopposed/Sin Oponente

**Al Phillips**  
Unopposed/Sin Oponente

**Ramana Raju Sarikonda**  
Unopposed/Sin Oponente

**Board of Education At Large**  
**Vote for 1**  
Junta de Educación  
Representando el Condado  
Vote por 1

**Ryan Arbuckle**

**Timur Edib**

**Marwa Omar Ibrahim**

**Julie Reiley**

**Brandon Orman Rippeon**

**John A. Robertson**

**Karla Silvestre**

**Stephen Sugg**

**Board of Education  
District 3**  
**Vote for 1**  
Junta de Educación  
Distrito 3  
Vote por 1

**Lynn Amano**

**Patricia O'Neill**

**Laura Simon**





**Official Ballot**  
**2018 Gubernatorial Primary Election**  
**June 26, 2018**  
**State of Maryland, Montgomery County**  
**Republican Ballot**

**BS REP 5**

Papeleta Electoral Oficial  
 2018 Elección Primaria Gubernamental  
 26 de junio del 2018  
 Estado de Maryland, Condado de Montgomery  
 Papeleta del Partido Republicano

**Instructions**  
**Instrucciones**

**Making Selections**

Como Marcar sus Selecciones

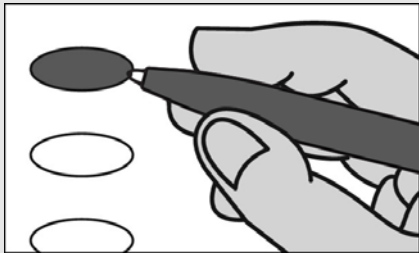

Fill in the oval to the left of the name of your choice. You must blacken the oval completely, and do not make any marks outside of the oval. You do not have to vote in every race.

Llene el óvalo a la izquierda del nombre de su selección. Debe rellenar completamente el óvalo. No haga ninguna marca fuera del óvalo. No tiene que votar en cada contienda.



Do not cross out or erase, or your vote may not count. If you make a mistake or a stray mark, you may ask for a new ballot.

No tache o borre su voto. Si comete un error o hace una marca demás, puede solicitar una nueva papeleta.

**Governor / Lt. Governor**  
**Vote for 1**  
 Gobernador / Vicegobernador  
 Vote por 1

- Larry Hogan**  
and/  
**Boyd K. Rutherford**  
Unopposed/Sin Oponente

**Comptroller**

**Vote for 1**

Contralor  
 Vote por 1

- Anjali Reed Phukan**  
Unopposed/Sin Oponente

**Attorney General**

**Vote for 1**

Procurador General  
 Vote por 1

- Craig Wolf**  
Unopposed/Sin Oponente

**U.S. Senator**

**Vote for 1**

Senador de EE.UU.  
 Vote por 1

- Tony Campbell**
- Chris Chaffee**
- Evan M. Cronhardt**
- Nabu Eze**
- John R. Graziani**
- Christina J. Grigorian**
- Albert Binyahmin Howard**
- Bill Krehnbrink**
- Gerald I. Smith, Jr.**
- Blaine Taylor**
- Brian Charles Vaeth**

**Representative in Congress**  
**District 6**

**Vote for 1**

Representante en el Congreso  
 Distrito 6  
 Vote por 1

- Kurt Elsasser**
- Amie Hoerber**
- Lisa Lloyd**
- Bradley St. Rohrs**

**State Senator**

**District 19**

**Vote for 1**

Senador Estatal  
 Distrito 19  
 Vote por 1

- Alirio E. Martinez, Jr.**  
Unopposed/Sin Oponente

**House of Delegates**

**District 19**

**Vote for up to 3**

Cámara de Delegados  
 Distrito 19  
 Vote hasta por 3

- Helen Domenici**  
Unopposed/Sin Oponente
- Dave Pasti**  
Unopposed/Sin Oponente
- Martha Schaerr**  
Unopposed/Sin Oponente

**County Executive**

**Vote for 1**

Ejecutivo del Condado  
 Vote por 1

- Robin Ficker**  
Unopposed/Sin Oponente

**County Council At Large**

**Vote for up to 4**

Miembro del Concejo  
 Representando el Condado  
 Vote hasta por 4

- Robert Dyer**  
Unopposed/Sin Oponente
- Chris P. Fiotes, Jr.**  
Unopposed/Sin Oponente
- Penny Musser**  
Unopposed/Sin Oponente
- Shelly Skolnick**  
Unopposed/Sin Oponente

**Judge of the Circuit Court**  
**Circuit 6**

**Vote for up to 7**

Juez de la Corte de Circuito  
 Circuito 6  
 Vote hasta por 7

- James A. Bonifant**
- Jeannie E. Cho**
- Jill Reid Cummins**
- Debra L. Dwyer**
- Kevin G. Hessler**
- David W. Lease**
- Marylin Pierre**
- Margaret Marie Schweitzer**

**Register of Wills**

**Vote for 1**

Registrador Testamentario  
 Vote por 1

- Dolores Reyes**  
Unopposed/Sin Oponente

**Vote Both Sides**  
 Vote en ambos lados



**Sheriff**  
**Vote for 1**  
Alguacil  
Vote por 1

**Jae Hwang**  
Unopposed/Sin Oponente

**Republican Central  
Committee At Large**  
**Vote for up to 8**  
Comité Central Republicano  
Representando el Condado  
Vote hasta por 8

**Gus Alzona**

**Sharon L. Cohen**

**Patricia Fenati**

**Michael Higgs**

**Ann Guthrie Hingston**

**Lori Jaffe**

**Lorraine Kuchmy**

**Dennis Brent Melby**

**Adol T. Owen-Williams, II**

**Dwight Patel**

**Mark Uncapher**

**Republican Central  
Committee  
District 19**  
**Vote for up to 5**  
Comité Central Republicano  
Distrito 19  
Vote hasta por 5

**Jeffrey Brown**

**Donald Irvine**

**Alirio E. Martinez, Jr.**

**Sheldon Sacks**

**Martha Schaerr**

**Frederick G. Seelman**

**Patrick Spaulding**

**Board of Education At Large**  
**Vote for 1**  
Junta de Educación  
Representando el Condado  
Vote por 1

**Ryan Arbuckle**

**Timur Edib**

**Marwa Omar Ibrahim**

**Julie Reiley**

**Brandon Orman Rippeon**

**John A. Robertson**

**Karla Silvestre**

**Stephen Sugg**

**Board of Education  
District 3**  
**Vote for 1**  
Junta de Educación  
Distrito 3  
Vote por 1

**Lynn Amano**

**Patricia O'Neill**

**Laura Simon**



**Official Ballot**  
**2018 Gubernatorial Primary Election**  
**June 26, 2018**  
**State of Maryland, Montgomery County**  
**Republican Ballot**

**BS REP 6**

Papeleta Electoral Oficial  
 2018 Elección Primaria Gubernamental  
 26 de junio del 2018  
 Estado de Maryland, Condado de Montgomery  
 Papeleta del Partido Republicano

**Instructions**  
**Instrucciones**

**Making Selections**  
 Como Marcar sus Selecciones

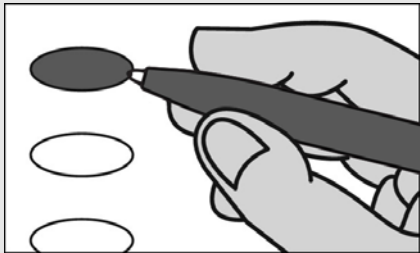

Fill in the oval to the left of the name of your choice. You must blacken the oval completely, and do not make any marks outside of the oval. You do not have to vote in every race.

Llene el óvalo a la izquierda del nombre de su selección. Debe rellenar completamente el óvalo. No haga ninguna marca fuera del óvalo. No tiene que votar en cada contienda.



Do not cross out or erase, or your vote may not count. If you make a mistake or a stray mark, you may ask for a new ballot.

No tache o borre su voto. Si comete un error o hace una marca demás, puede solicitar una nueva papeleta.

**Governor / Lt. Governor**  
**Vote for 1**  
 Gobernador / Vicegobernador  
 Vote por 1

- Larry Hogan**  
and/  
**Boyd K. Rutherford**  
Unopposed/Sin Oponente

**Comptroller**  
**Vote for 1**

Contralor  
 Vote por 1

- Anjali Reed Phukan**  
Unopposed/Sin Oponente

**Attorney General**  
**Vote for 1**

Procurador General  
 Vote por 1

- Craig Wolf**  
Unopposed/Sin Oponente

**U.S. Senator**  
**Vote for 1**

Senador de EE.UU.  
 Vote por 1

- Tony Campbell**
- Chris Chaffee**
- Evan M. Cronhardt**
- Nabu Eze**
- John R. Graziani**
- Christina J. Grigorian**
- Albert Binyahmin Howard**
- Bill Krehnbrink**
- Gerald I. Smith, Jr.**
- Blaine Taylor**
- Brian Charles Vaeth**

**Representative in Congress**  
**District 3**  
**Vote for 1**

Representante en el Congreso  
 Distrito 3  
 Vote por 1

- Charles Anthony**
- Thomas E. "Pinkston" Harris**
- Rob Seyfferth**

**State Senator**  
**District 14**  
**Vote for 1**

Senador Estatal  
 Distrito 14  
 Vote por 1

- Robert Drozd**  
Unopposed/Sin Oponente

**House of Delegates**  
**District 14**  
**Vote for up to 3**

Cámara de Delegados  
 Distrito 14  
 Vote hasta por 3

- Kevin Dorrance**  
Unopposed/Sin Oponente
- Patricia Fenati**  
Unopposed/Sin Oponente
- Michael A. Ostroff**  
Unopposed/Sin Oponente

**County Executive**  
**Vote for 1**

Ejecutivo del Condado  
 Vote por 1

- Robin Ficker**  
Unopposed/Sin Oponente

**County Council At Large**  
**Vote for up to 4**

Miembro del Concejo  
 Representando el Condado  
 Vote hasta por 4

- Robert Dyer**  
Unopposed/Sin Oponente
- Chris P. Fiotes, Jr.**  
Unopposed/Sin Oponente
- Penny Musser**  
Unopposed/Sin Oponente
- Shelly Skolnick**  
Unopposed/Sin Oponente

**Judge of the Circuit Court**  
**Circuit 6**  
**Vote for up to 7**

Juez de la Corte de Circuito  
 Circuito 6  
 Vote hasta por 7

- James A. Bonifant**
- Jeannie E. Cho**
- Jill Reid Cummins**
- Debra L. Dwyer**
- Kevin G. Hessler**
- David W. Lease**
- Marylin Pierre**
- Margaret Marie Schweitzer**

**Register of Wills**  
**Vote for 1**

Registrador Testamentario  
 Vote por 1

- Dolores Reyes**  
Unopposed/Sin Oponente

**Vote Both Sides**  
 Vote en ambos lados



**Sheriff**  
**Vote for 1**  
Alguacil  
Vote por 1

**Jae Hwang**  
Unopposed/Sin Oponente

**Republican Central  
Committee At Large**  
**Vote for up to 8**  
Comité Central Republicano  
Representando el Condado  
Vote hasta por 8

**Gus Alzona**

**Sharon L. Cohen**

**Patricia Fenati**

**Michael Higgs**

**Ann Guthrie Hingston**

**Lori Jaffe**

**Lorraine Kuchmy**

**Dennis Brent Melby**

**Adol T. Owen-Williams, II**

**Dwight Patel**

**Mark Uncapher**

**Republican Central  
Committee  
District 14**  
**Vote for up to 5**  
Comité Central Republicano  
Distrito 14  
Vote hasta por 5

**Kevin Dorrance**  
Unopposed/Sin Oponente

**Samuel Fenati**  
Unopposed/Sin Oponente

**Joseph P. Gillin**  
Unopposed/Sin Oponente

**Rick Hansen**  
Unopposed/Sin Oponente

**Anne Koutsoutis**  
Unopposed/Sin Oponente

**Board of Education At Large**  
**Vote for 1**  
Junta de Educación  
Representando el Condado  
Vote por 1

**Ryan Arbuckle**

**Timur Edib**

**Marwa Omar Ibrahim**

**Julie Reiley**

**Brandon Orman Rippeon**

**John A. Robertson**

**Karla Silvestre**

**Stephen Sugg**

**Board of Education  
District 3**  
**Vote for 1**  
Junta de Educación  
Distrito 3  
Vote por 1

**Lynn Amano**

**Patricia O'Neill**

**Laura Simon**

**Official Ballot**  
**2018 Gubernatorial Primary Election**  
**June 26, 2018**  
**State of Maryland, Montgomery County**  
**Republican Ballot**

**BS REP 7**

Papeleta Electoral Oficial  
 2018 Elección Primaria Gubernamental  
 26 de junio del 2018  
 Estado de Maryland, Condado de Montgomery  
 Papeleta del Partido Republicano

**Instructions**  
**Instrucciones**

**Making Selections**  
 Como Marcar sus Selecciones

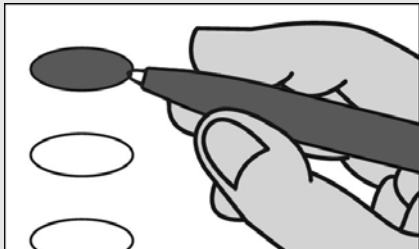

Fill in the oval to the left of the name of your choice. You must blacken the oval completely, and do not make any marks outside of the oval. You do not have to vote in every race.

Llene el óvalo a la izquierda del nombre de su selección. Debe rellenar completamente el óvalo. No haga ninguna marca fuera del óvalo. No tiene que votar en cada contienda.

**!**  
 Do not cross out or erase, or your vote may not count. If you make a mistake or a stray mark, you may ask for a new ballot.

No tache o borre su voto. Si comete un error o hace una marca demás, puede solicitar una nueva papeleta.

**Governor / Lt. Governor**  
**Vote for 1**  
 Gobernador / Vicegobernador  
 Vote por 1

- Larry Hogan**  
and/  
**Boyd K. Rutherford**  
Unopposed/Sin Oponente

**Comptroller**  
**Vote for 1**

Contralor  
 Vote por 1

- Anjali Reed Phukan**  
Unopposed/Sin Oponente

**Attorney General**  
**Vote for 1**

Procurador General  
 Vote por 1

- Craig Wolf**  
Unopposed/Sin Oponente

**U.S. Senator**  
**Vote for 1**

Senador de EE.UU.  
 Vote por 1

- Tony Campbell**
- Chris Chaffee**
- Evan M. Cronhardt**
- Nabu Eze**
- John R. Graziani**
- Christina J. Grigorian**
- Albert Binyahmin Howard**
- Bill Krehnbrink**
- Gerald I. Smith, Jr.**
- Blaine Taylor**
- Brian Charles Vaeth**

**Representative in Congress**  
**District 6**  
**Vote for 1**

Representante en el Congreso  
 Distrito 6  
 Vote por 1

- Kurt Elsasser**
- Amie Hoerber**
- Lisa Lloyd**
- Bradley St. Rohrs**

**State Senator**  
**District 15**  
**Vote for 1**

Senador Estatal  
 Distrito 15  
 Vote por 1

- David Wilson**  
Unopposed/Sin Oponente

**House of Delegates**  
**District 15**  
**Vote for up to 3**

Cámara de Delegados  
 Distrito 15  
 Vote hasta por 3

- Laurie Halverson**  
Unopposed/Sin Oponente
- Harvey Jacobs**  
Unopposed/Sin Oponente
- Marc A. King**  
Unopposed/Sin Oponente

**County Executive**  
**Vote for 1**

Ejecutivo del Condado  
 Vote por 1

- Robin Ficker**  
Unopposed/Sin Oponente

**County Council At Large**  
**Vote for up to 4**

Miembro del Concejo  
 Representando el Condado  
 Vote hasta por 4

- Robert Dyer**  
Unopposed/Sin Oponente
- Chris P. Fiotes, Jr.**  
Unopposed/Sin Oponente
- Penny Musser**  
Unopposed/Sin Oponente
- Shelly Skolnick**  
Unopposed/Sin Oponente

**County Council**  
**District 2**  
**Vote for 1**

Concejo del Condado  
 Distrito 2  
 Vote por 1

- Ed Amatetti**
- Tom Ferleman**
- Kyle Sefcik**

**Judge of the Circuit Court**  
**Circuit 6**  
**Vote for up to 7**

Juez de la Corte de Circuito  
 Circuito 6  
 Vote hasta por 7

- James A. Bonifant**
- Jeannie E. Cho**
- Jill Reid Cummins**
- Debra L. Dwyer**
- Kevin G. Hessler**
- David W. Lease**
- Marylin Pierre**
- Margaret Marie Schweitzer**

**Vote Both Sides**  
 Vote en ambos lados



<b>Register of Wills</b> <b>Vote for 1</b> Registrador Testamentario Vote por 1
<input type="radio"/> <b>Dolores Reyes</b> Unopposed/Sin Oponente
<b>Sheriff</b> <b>Vote for 1</b> Alguacil Vote por 1
<input type="radio"/> <b>Jae Hwang</b> Unopposed/Sin Oponente
<b>Republican Central Committee At Large</b> <b>Vote for up to 8</b> Comité Central Republicano Representando el Condado Vote hasta por 8
<input type="radio"/> <b>Gus Alzona</b>
<input type="radio"/> <b>Sharon L. Cohen</b>
<input type="radio"/> <b>Patricia Fenati</b>
<input type="radio"/> <b>Michael Higgs</b>
<input type="radio"/> <b>Ann Guthrie Hingston</b>
<input type="radio"/> <b>Lori Jaffe</b>
<input type="radio"/> <b>Lorraine Kuchmy</b>
<input type="radio"/> <b>Dennis Brent Melby</b>
<input type="radio"/> <b>Adol T. Owen-Williams, II</b>
<input type="radio"/> <b>Dwight Patel</b>
<input type="radio"/> <b>Mark Uncapher</b>
<b>Republican Central Committee District 15</b> <b>Vote for up to 5</b> Comité Central Republicano Distrito 15 Vote hasta por 5
<input type="radio"/> <b>Dan Cuda</b> Unopposed/Sin Oponente
<input type="radio"/> <b>Del Lamiman</b> Unopposed/Sin Oponente
<input type="radio"/> <b>William Sharon Richbourg</b> Unopposed/Sin Oponente
<input type="radio"/> <b>Bradley St. Rohrs</b> Unopposed/Sin Oponente
<input type="radio"/> <b>Reardon Sullivan</b> Unopposed/Sin Oponente
<b>Board of Education At Large</b> <b>Vote for 1</b> Junta de Educación Representando el Condado Vote por 1
<input type="radio"/> <b>Ryan Arbuckle</b>
<input type="radio"/> <b>Timur Edib</b>
<input type="radio"/> <b>Marwa Omar Ibrahim</b>
<input type="radio"/> <b>Julie Reiley</b>
<input type="radio"/> <b>Brandon Orman Rippeon</b>
<input type="radio"/> <b>John A. Robertson</b>
<input type="radio"/> <b>Karla Silvestre</b>
<input type="radio"/> <b>Stephen Sugg</b>

<b>Board of Education District 3</b> <b>Vote for 1</b> Junta de Educación Distrito 3 Vote por 1
<input type="radio"/> <b>Lynn Amano</b>
<input type="radio"/> <b>Patricia O'Neill</b>
<input type="radio"/> <b>Laura Simon</b>

Proof

**Official Ballot**  
**2018 Gubernatorial Primary Election**  
**June 26, 2018**  
**State of Maryland, Montgomery County**  
**Republican Ballot**

**BS REP 8**

Papeleta Electoral Oficial  
 2018 Elección Primaria Gubernamental  
 26 de junio del 2018  
 Estado de Maryland, Condado de Montgomery  
 Papeleta del Partido Republicano

**Instructions**  
**Instrucciones**

**Making Selections**

Como Marcar sus Selecciones

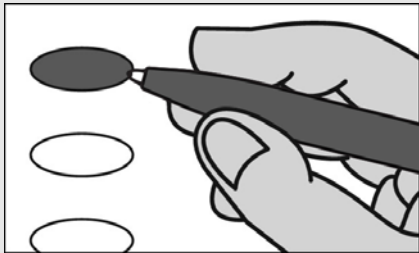

Fill in the oval to the left of the name of your choice. You must blacken the oval completely, and do not make any marks outside of the oval. You do not have to vote in every race.

Llene el óvalo a la izquierda del nombre de su selección. Debe rellenar completamente el óvalo. No haga ninguna marca fuera del óvalo. No tiene que votar en cada contienda.



Do not cross out or erase, or your vote may not count. If you make a mistake or a stray mark, you may ask for a new ballot.

No tache o borre su voto. Si comete un error o hace una marca demás, puede solicitar una nueva papeleta.

**Governor / Lt. Governor**  
**Vote for 1**  
 Gobernador / Vicegobernador  
 Vote por 1

- Larry Hogan**  
and/  
**Boyd K. Rutherford**  
Unopposed/Sin Oponente

**Comptroller**

**Vote for 1**

Contralor  
 Vote por 1

- Anjali Reed Phukan**  
Unopposed/Sin Oponente

**Attorney General**

**Vote for 1**

Procurador General  
 Vote por 1

- Craig Wolf**  
Unopposed/Sin Oponente

**U.S. Senator**

**Vote for 1**

Senador de EE.UU.  
 Vote por 1

- Tony Campbell**
- Chris Chaffee**
- Evan M. Cronhardt**
- Nabu Eze**
- John R. Graziani**
- Christina J. Grigorian**
- Albert Binyahmin Howard**
- Bill Krehnbrink**
- Gerald I. Smith, Jr.**
- Blaine Taylor**
- Brian Charles Vaeth**

**Representative in Congress**  
**District 8**

**Vote for 1**

Representante en el Congreso  
 Distrito 8  
 Vote por 1

- Bridgette L. Cooper**
- John Walsh**
- Victor Williams**

**State Senator**

**District 15**

**Vote for 1**

Senador Estatal  
 Distrito 15  
 Vote por 1

- David Wilson**  
Unopposed/Sin Oponente

**House of Delegates**

**District 15**

**Vote for up to 3**

Cámara de Delegados  
 Distrito 15

Vote hasta por 3

- Laurie Halverson**  
Unopposed/Sin Oponente
- Harvey Jacobs**  
Unopposed/Sin Oponente
- Marc A. King**  
Unopposed/Sin Oponente

**County Executive**

**Vote for 1**

Ejecutivo del Condado  
 Vote por 1

- Robin Ficker**  
Unopposed/Sin Oponente

**County Council At Large**

**Vote for up to 4**

Miembro del Concejo  
 Representando el Condado  
 Vote hasta por 4

- Robert Dyer**  
Unopposed/Sin Oponente
- Chris P. Fiotes, Jr.**  
Unopposed/Sin Oponente
- Penny Musser**  
Unopposed/Sin Oponente
- Shelly Skolnick**  
Unopposed/Sin Oponente

**County Council**

**District 2**

**Vote for 1**

Concejo del Condado  
 Distrito 2

Vote por 1

- Ed Amatetti**
- Tom Ferleman**
- Kyle Sefcik**

**Judge of the Circuit Court**  
**Circuit 6**

**Vote for up to 7**

Juez de la Corte de Circuito  
 Circuito 6

Vote hasta por 7

- James A. Bonifant**
- Jeannie E. Cho**
- Jill Reid Cummins**
- Debra L. Dwyer**
- Kevin G. Hessler**
- David W. Lease**
- Marylin Pierre**
- Margaret Marie Schweitzer**

**Vote Both Sides**  
 Vote en ambos lados



<b>Register of Wills</b> <b>Vote for 1</b> Registrador Testamentario Vote por 1
<input type="radio"/> <b>Dolores Reyes</b> Unopposed/Sin Oponente
<b>Sheriff</b> <b>Vote for 1</b> Alguacil Vote por 1
<input type="radio"/> <b>Jae Hwang</b> Unopposed/Sin Oponente
<b>Republican Central Committee At Large</b> <b>Vote for up to 8</b> Comité Central Republicano Representando el Condado Vote hasta por 8
<input type="radio"/> <b>Gus Alzona</b>
<input type="radio"/> <b>Sharon L. Cohen</b>
<input type="radio"/> <b>Patricia Fenati</b>
<input type="radio"/> <b>Michael Higgs</b>
<input type="radio"/> <b>Ann Guthrie Hingston</b>
<input type="radio"/> <b>Lori Jaffe</b>
<input type="radio"/> <b>Lorraine Kuchmy</b>
<input type="radio"/> <b>Dennis Brent Melby</b>
<input type="radio"/> <b>Adol T. Owen-Williams, II</b>
<input type="radio"/> <b>Dwight Patel</b>
<input type="radio"/> <b>Mark Uncapher</b>
<b>Republican Central Committee District 15</b> <b>Vote for up to 5</b> Comité Central Republicano Distrito 15 Vote hasta por 5
<input type="radio"/> <b>Dan Cuda</b> Unopposed/Sin Oponente
<input type="radio"/> <b>Del Lamiman</b> Unopposed/Sin Oponente
<input type="radio"/> <b>William Sharon Richbourg</b> Unopposed/Sin Oponente
<input type="radio"/> <b>Bradley St. Rohrs</b> Unopposed/Sin Oponente
<input type="radio"/> <b>Reardon Sullivan</b> Unopposed/Sin Oponente
<b>Board of Education At Large</b> <b>Vote for 1</b> Junta de Educación Representando el Condado Vote por 1
<input type="radio"/> <b>Ryan Arbuckle</b>
<input type="radio"/> <b>Timur Edib</b>
<input type="radio"/> <b>Marwa Omar Ibrahim</b>
<input type="radio"/> <b>Julie Reiley</b>
<input type="radio"/> <b>Brandon Orman Rippeon</b>
<input type="radio"/> <b>John A. Robertson</b>
<input type="radio"/> <b>Karla Silvestre</b>
<input type="radio"/> <b>Stephen Sugg</b>

<b>Board of Education District 3</b> <b>Vote for 1</b> Junta de Educación Distrito 3 Vote por 1
<input type="radio"/> <b>Lynn Amano</b>
<input type="radio"/> <b>Patricia O'Neill</b>
<input type="radio"/> <b>Laura Simon</b>

Proof



**Official Ballot**  
**2018 Gubernatorial Primary Election**  
**June 26, 2018**  
**State of Maryland, Montgomery County**  
**Republican Ballot**

**BS REP 9**

Papeleta Electoral Oficial  
 2018 Elección Primaria Gubernamental  
 26 de junio del 2018  
 Estado de Maryland, Condado de Montgomery  
 Papeleta del Partido Republicano

**Instructions**  
**Instrucciones**

**Making Selections**  
 Como Marcar sus Selecciones

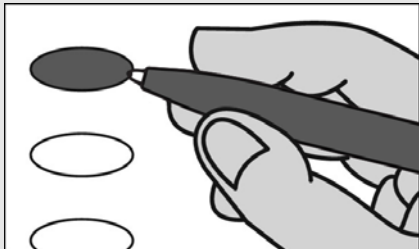

Fill in the oval to the left of the name of your choice. You must blacken the oval completely, and do not make any marks outside of the oval. You do not have to vote in every race.

Llene el óvalo a la izquierda del nombre de su selección. Debe rellenar completamente el óvalo. No haga ninguna marca fuera del óvalo. No tiene que votar en cada contienda.



Do not cross out or erase, or your vote may not count. If you make a mistake or a stray mark, you may ask for a new ballot.

No tache o borre su voto. Si comete un error o hace una marca demás, puede solicitar una nueva papeleta.

**Governor / Lt. Governor**  
**Vote for 1**  
 Gobernador / Vicegobernador  
 Vote por 1

- Larry Hogan**  
and/  
**Boyd K. Rutherford**  
Unopposed/Sin Oponente

**Comptroller**  
**Vote for 1**

Contralor  
 Vote por 1

- Anjali Reed Phukan**  
Unopposed/Sin Oponente

**Attorney General**  
**Vote for 1**

Procurador General  
 Vote por 1

- Craig Wolf**  
Unopposed/Sin Oponente

**U.S. Senator**  
**Vote for 1**

Senador de EE.UU.  
 Vote por 1

- Tony Campbell**
- Chris Chaffee**
- Evan M. Cronhardt**
- Nabu Eze**
- John R. Graziani**
- Christina J. Grigorian**
- Albert Binyahmin Howard**
- Bill Krehnbrink**
- Gerald I. Smith, Jr.**
- Blaine Taylor**
- Brian Charles Vaeth**

**Representative in Congress**  
**District 6**  
**Vote for 1**

Representante en el Congreso  
 Distrito 6  
 Vote por 1

- Kurt Elsasser**
- Amie Hoerber**
- Lisa Lloyd**
- Bradley St. Rohrs**

**State Senator**  
**District 15**  
**Vote for 1**

Senador Estatal  
 Distrito 15  
 Vote por 1

- David Wilson**  
Unopposed/Sin Oponente

**House of Delegates**  
**District 15**  
**Vote for up to 3**

Cámara de Delegados  
 Distrito 15  
 Vote hasta por 3

- Laurie Halverson**  
Unopposed/Sin Oponente
- Harvey Jacobs**  
Unopposed/Sin Oponente
- Marc A. King**  
Unopposed/Sin Oponente

**County Executive**  
**Vote for 1**

Ejecutivo del Condado  
 Vote por 1

- Robin Ficker**  
Unopposed/Sin Oponente

**County Council At Large**  
**Vote for up to 4**

Miembro del Concejo  
 Representando el Condado  
 Vote hasta por 4

- Robert Dyer**  
Unopposed/Sin Oponente
- Chris P. Fiotes, Jr.**  
Unopposed/Sin Oponente
- Penny Musser**  
Unopposed/Sin Oponente
- Shelly Skolnick**  
Unopposed/Sin Oponente

**County Council**  
**District 1**  
**Vote for 1**

Concejo del Condado  
 Distrito 1  
 Vote por 1

- Richard Banach**  
Unopposed/Sin Oponente

**Judge of the Circuit Court**  
**Circuit 6**  
**Vote for up to 7**

Juez de la Corte de Circuito  
 Circuito 6  
 Vote hasta por 7

- James A. Bonifant**
- Jeannie E. Cho**
- Jill Reid Cummins**
- Debra L. Dwyer**
- Kevin G. Hessler**
- David W. Lease**
- Marylin Pierre**
- Margaret Marie Schweitzer**

**Vote Both Sides**  
 Vote en ambos lados



<b>Register of Wills</b> <b>Vote for 1</b> Registrador Testamentario Vote por 1
<input type="radio"/> <b>Dolores Reyes</b> Unopposed/Sin Oponente
<b>Sheriff</b> <b>Vote for 1</b> Alguacil Vote por 1
<input type="radio"/> <b>Jae Hwang</b> Unopposed/Sin Oponente
<b>Republican Central Committee At Large</b> <b>Vote for up to 8</b> Comité Central Republicano Representando el Condado Vote hasta por 8
<input type="radio"/> <b>Gus Alzona</b>
<input type="radio"/> <b>Sharon L. Cohen</b>
<input type="radio"/> <b>Patricia Fenati</b>
<input type="radio"/> <b>Michael Higgs</b>
<input type="radio"/> <b>Ann Guthrie Hingston</b>
<input type="radio"/> <b>Lori Jaffe</b>
<input type="radio"/> <b>Lorraine Kuchmy</b>
<input type="radio"/> <b>Dennis Brent Melby</b>
<input type="radio"/> <b>Adol T. Owen-Williams, II</b>
<input type="radio"/> <b>Dwight Patel</b>
<input type="radio"/> <b>Mark Uncapher</b>
<b>Republican Central Committee District 15</b> <b>Vote for up to 5</b> Comité Central Republicano Distrito 15 Vote hasta por 5
<input type="radio"/> <b>Dan Cuda</b> Unopposed/Sin Oponente
<input type="radio"/> <b>Del Lamiman</b> Unopposed/Sin Oponente
<input type="radio"/> <b>William Sharon Richbourg</b> Unopposed/Sin Oponente
<input type="radio"/> <b>Bradley St. Rohrs</b> Unopposed/Sin Oponente
<input type="radio"/> <b>Reardon Sullivan</b> Unopposed/Sin Oponente
<b>Board of Education At Large</b> <b>Vote for 1</b> Junta de Educación Representando el Condado Vote por 1
<input type="radio"/> <b>Ryan Arbuckle</b>
<input type="radio"/> <b>Timur Edib</b>
<input type="radio"/> <b>Marwa Omar Ibrahim</b>
<input type="radio"/> <b>Julie Reiley</b>
<input type="radio"/> <b>Brandon Orman Rippeon</b>
<input type="radio"/> <b>John A. Robertson</b>
<input type="radio"/> <b>Karla Silvestre</b>
<input type="radio"/> <b>Stephen Sugg</b>

<b>Board of Education District 3</b> <b>Vote for 1</b> Junta de Educación Distrito 3 Vote por 1
<input type="radio"/> <b>Lynn Amano</b>
<input type="radio"/> <b>Patricia O'Neill</b>
<input type="radio"/> <b>Laura Simon</b>

Proof

**Official Ballot**  
**2018 Gubernatorial Primary Election**  
**June 26, 2018**  
**State of Maryland, Montgomery County**  
**Republican Ballot**

**BS REP 10**

Papeleta Electoral Oficial  
 2018 Elección Primaria Gubernamental  
 26 de junio del 2018  
 Estado de Maryland, Condado de Montgomery  
 Papeleta del Partido Republicano

**Instructions**  
**Instrucciones**

**Making Selections**

Como Marcar sus Selecciones

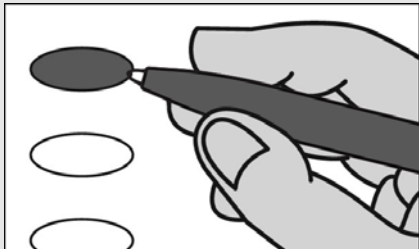

Fill in the oval to the left of the name of your choice. You must blacken the oval completely, and do not make any marks outside of the oval. You do not have to vote in every race.

Llene el óvalo a la izquierda del nombre de su selección. Debe rellenar completamente el óvalo. No haga ninguna marca fuera del óvalo. No tiene que votar en cada contienda.



Do not cross out or erase, or your vote may not count. If you make a mistake or a stray mark, you may ask for a new ballot.

No tache o borre su voto. Si comete un error o hace una marca demás, puede solicitar una nueva papeleta.

**Governor / Lt. Governor**  
**Vote for 1**  
 Gobernador / Vicegobernador  
 Vote por 1

- Larry Hogan**  
and/  
**Boyd K. Rutherford**  
Unopposed/Sin Oponente

**Comptroller**

**Vote for 1**

Contralor  
 Vote por 1

- Anjali Reed Phukan**  
Unopposed/Sin Oponente

**Attorney General**

**Vote for 1**

Procurador General  
 Vote por 1

- Craig Wolf**  
Unopposed/Sin Oponente

**U.S. Senator**

**Vote for 1**

Senador de EE.UU.  
 Vote por 1

- Tony Campbell**
- Chris Chaffee**
- Evan M. Cronhardt**
- Nnabu Eze**
- John R. Graziani**
- Christina J. Grigorian**
- Albert Binyahmin Howard**
- Bill Krehnbrink**
- Gerald I. Smith, Jr.**
- Blaine Taylor**
- Brian Charles Vaeth**

**Representative in Congress**  
**District 8**

**Vote for 1**

Representante en el Congreso  
 Distrito 8  
 Vote por 1

- Bridgette L. Cooper**
- John Walsh**
- Victor Williams**

**State Senator**  
**District 17**

**Vote for 1**

Senador Estatal  
 Distrito 17  
 Vote por 1

- Josephine J. Wang**  
Unopposed/Sin Oponente

**House of Delegates**

**District 17**

**Vote for up to 3**

Cámara de Delegados  
 Distrito 17

Vote hasta por 3

- George Ivan Hernandez**  
Unopposed/Sin Oponente

**Nomination Vacant**  
 /Nominación Vacante

**Nomination Vacant**  
 /Nominación Vacante

**County Executive**

**Vote for 1**

Ejecutivo del Condado  
 Vote por 1

- Robin Ficker**  
Unopposed/Sin Oponente

**County Council At Large**

**Vote for up to 4**

Miembro del Concejo  
 Representando el Condado  
 Vote hasta por 4

- Robert Dyer**  
Unopposed/Sin Oponente

- Chris P. Fiotes, Jr.**  
Unopposed/Sin Oponente

- Penny Musser**  
Unopposed/Sin Oponente

- Shelly Skolnick**  
Unopposed/Sin Oponente

**Judge of the Circuit Court**  
**Circuit 6**

**Vote for up to 7**

Juez de la Corte de Circuito  
 Circuito 6  
 Vote hasta por 7

- James A. Bonifant**

- Jeannie E. Cho**

- Jill Reid Cummins**

- Debra L. Dwyer**

- Kevin G. Hessler**

- David W. Lease**

- Marylin Pierre**

- Margaret Marie Schweitzer**

**Register of Wills**

**Vote for 1**

Registrador Testamentario  
 Vote por 1

- Dolores Reyes**  
Unopposed/Sin Oponente

**Vote Both Sides**  
 Vote en ambos lados



**Sheriff**  
**Vote for 1**  
Alguacil  
Vote por 1

**Jae Hwang**  
Unopposed/Sin Oponente

**Republican Central  
Committee At Large**  
**Vote for up to 8**  
Comité Central Republicano  
Representando el Condado  
Vote hasta por 8

**Gus Alzona**

**Sharon L. Cohen**

**Patricia Fenati**

**Michael Higgs**

**Ann Guthrie Hingston**

**Lori Jaffe**

**Lorraine Kuchmy**

**Dennis Brent Melby**

**Adol T. Owen-Williams, II**

**Dwight Patel**

**Mark Uncapher**

**Republican Central  
Committee  
District 17**  
**Vote for up to 5**  
Comité Central Republicano  
Distrito 17  
Vote hasta por 5

**Harry Burnett**  
Unopposed/Sin Oponente

**Deborah Lambert**  
Unopposed/Sin Oponente

**Aron K. Schwartz**  
Unopposed/Sin Oponente

**Chris Thoms**  
Unopposed/Sin Oponente

**Josephine J. Wang**  
Unopposed/Sin Oponente

**Board of Education At Large**  
**Vote for 1**  
Junta de Educación  
Representando el Condado  
Vote por 1

**Ryan Arbuckle**

**Timur Edib**

**Marwa Omar Ibrahim**

**Julie Reiley**

**Brandon Orman Rippeon**

**John A. Robertson**

**Karla Silvestre**

**Stephen Sugg**

**Board of Education  
District 3**  
**Vote for 1**  
Junta de Educación  
Distrito 3  
Vote por 1

**Lynn Amano**

**Patricia O'Neill**

**Laura Simon**



**Official Ballot**  
**2018 Gubernatorial Primary Election**  
**June 26, 2018**  
**State of Maryland, Montgomery County**  
**Republican Ballot**

**BS REP 11**

Papeleta Electoral Oficial  
 2018 Elección Primaria Gubernamental  
 26 de junio del 2018  
 Estado de Maryland, Condado de Montgomery  
 Papeleta del Partido Republicano

**Instructions**  
**Instrucciones**

**Making Selections**

Como Marcar sus Selecciones

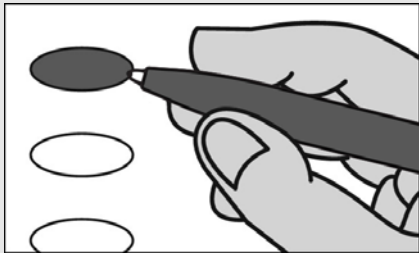

Fill in the oval to the left of the name of your choice. You must blacken the oval completely, and do not make any marks outside of the oval. You do not have to vote in every race.

Llene el óvalo a la izquierda del nombre de su selección. Debe rellenar completamente el óvalo. No haga ninguna marca fuera del óvalo. No tiene que votar en cada contienda.



Do not cross out or erase, or your vote may not count. If you make a mistake or a stray mark, you may ask for a new ballot.

No tache o borre su voto. Si comete un error o hace una marca demás, puede solicitar una nueva papeleta.

**Governor / Lt. Governor**

**Vote for 1**

Gobernador / Vicegobernador  
 Vote por 1

- Larry Hogan**  
 and/y  
**Boyd K. Rutherford**  
 Unopposed/Sin Oponente

**Comptroller**

**Vote for 1**

Contralor  
 Vote por 1

- Anjali Reed Phukan**  
 Unopposed/Sin Oponente

**Attorney General**

**Vote for 1**

Procurador General  
 Vote por 1

- Craig Wolf**  
 Unopposed/Sin Oponente

**U.S. Senator**

**Vote for 1**

Senador de EE.UU.  
 Vote por 1

- Tony Campbell**  
 **Chris Chaffee**  
 **Evan M. Cronhardt**  
 **Nnabu Eze**  
 **John R. Graziani**  
 **Christina J. Grigorian**  
 **Albert Binyahmin Howard**  
 **Bill Krehnbrink**  
 **Gerald I. Smith, Jr.**  
 **Blaine Taylor**  
 **Brian Charles Vaeth**

**Representative in Congress**  
**District 8**

**Vote for 1**

Representante en el Congreso  
 Distrito 8  
 Vote por 1

- Bridgette L. Cooper**  
 **John Walsh**  
 **Victor Williams**

**House of Delegates**  
**District 18**

**Vote for up to 3**

Cámara de Delegados  
 Distrito 18  
 Vote hasta por 3

- Linda Willard**  
 Unopposed/Sin Oponente

**Nomination Vacant**  
 /Nominación Vacante

**Nomination Vacant**  
 /Nominación Vacante

**County Executive**

**Vote for 1**

Ejecutivo del Condado  
 Vote por 1

- Robin Ficker**  
 Unopposed/Sin Oponente

**County Council At Large**

**Vote for up to 4**

Miembro del Concejo  
 Representando el Condado  
 Vote hasta por 4

- Robert Dyer**  
 Unopposed/Sin Oponente

- Chris P. Fiotes, Jr.**  
 Unopposed/Sin Oponente

- Penny Musser**  
 Unopposed/Sin Oponente

- Shelly Skolnick**  
 Unopposed/Sin Oponente

**County Council**  
**District 1**

**Vote for 1**

Concejo del Condado  
 Distrito 1  
 Vote por 1

- Richard Banach**  
 Unopposed/Sin Oponente

**Judge of the Circuit Court**  
**Circuit 6**

**Vote for up to 7**

Juez de la Corte de Circuito  
 Circuito 6  
 Vote hasta por 7

- James A. Bonifant**

- Jeannie E. Cho**

- Jill Reid Cummins**

- Debra L. Dwyer**

- Kevin G. Hessler**

- David W. Lease**

- Marylin Pierre**

- Margaret Marie Schweitzer**

**Register of Wills**

**Vote for 1**

Registrador Testamentario  
 Vote por 1

- Dolores Reyes**  
 Unopposed/Sin Oponente

**Sheriff**

**Vote for 1**

Alguacil  
 Vote por 1

- Jae Hwang**  
 Unopposed/Sin Oponente

**Vote Both Sides**

Vote en ambos lados



**Republican Central  
Committee At Large**  
**Vote for up to 8**  
Comité Central Republicano  
Representando el Condado  
Vote hasta por 8

- Gus Alzona**
- Sharon L. Cohen**
- Patricia Fenati**
- Michael Higgs**
- Ann Guthrie Hingston**
- Lori Jaffe**
- Lorraine Kuchmy**
- Dennis Brent Melby**
- Adol T. Owen-Williams, II**
- Dwight Patel**
- Mark Uncapher**

**Republican Central  
Committee  
District 18**  
**Vote for up to 5**  
Comité Central Republicano  
Distrito 18  
Vote hasta por 5

- Alexander Alan Bush**
- Vincent Frederick DeCain**
- Dolores Reyes**
- Tom Rodriguez**
- Jean Alexandra Tuttle**
- Linda Willard**

**Board of Education At Large**  
**Vote for 1**  
Junta de Educación  
Representando el Condado  
Vote por 1

- Ryan Arbuckle**
- Timur Edib**
- Marwa Omar Ibrahim**
- Julie Reiley**
- Brandon Orman Rippeon**
- John A. Robertson**
- Karla Silvestre**
- Stephen Sugg**

**Board of Education  
District 3**  
**Vote for 1**  
Junta de Educación  
Distrito 3  
Vote por 1

- Lynn Amano**
- Patricia O'Neill**
- Laura Simon**

**Official Ballot**  
**2018 Gubernatorial Primary Election**  
**June 26, 2018**  
**State of Maryland, Montgomery County**  
**Republican Ballot**

**BS REP 12**

Papeleta Electoral Oficial  
 2018 Elección Primaria Gubernamental  
 26 de junio del 2018  
 Estado de Maryland, Condado de Montgomery  
 Papeleta del Partido Republicano

**Instructions**  
**Instrucciones**

**Making Selections**  
 Como Marcar sus Selecciones

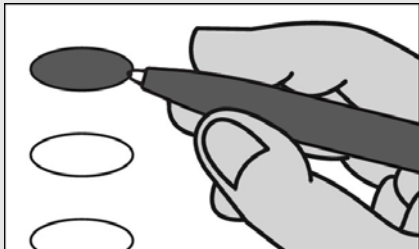

Fill in the oval to the left of the name of your choice. You must blacken the oval completely, and do not make any marks outside of the oval. You do not have to vote in every race.

Llene el óvalo a la izquierda del nombre de su selección. Debe rellenar completamente el óvalo. No haga ninguna marca fuera del óvalo. No tiene que votar en cada contienda.

**!**  
 Do not cross out or erase, or your vote may not count. If you make a mistake or a stray mark, you may ask for a new ballot.

No tache o borre su voto. Si comete un error o hace una marca demás, puede solicitar una nueva papeleta.

**Governor / Lt. Governor**  
**Vote for 1**  
 Gobernador / Vicegobernador  
 Vote por 1

- Larry Hogan**  
and/  
**Boyd K. Rutherford**  
Unopposed/Sin Oponente

**Comptroller**  
**Vote for 1**

Contralor  
 Vote por 1

- Anjali Reed Phukan**  
Unopposed/Sin Oponente

**Attorney General**  
**Vote for 1**

Procurador General  
 Vote por 1

- Craig Wolf**  
Unopposed/Sin Oponente

**U.S. Senator**

**Vote for 1**  
 Senador de EE.UU.  
 Vote por 1

- Tony Campbell**
- Chris Chaffee**
- Evan M. Cronhardt**
- Nabu Eze**
- John R. Graziani**
- Christina J. Grigorian**
- Albert Binyahmin Howard**
- Bill Krehnbrink**
- Gerald I. Smith, Jr.**
- Blaine Taylor**
- Brian Charles Vaeth**

**Representative in Congress**  
**District 8**

**Vote for 1**  
 Representante en el Congreso  
 Distrito 8  
 Vote por 1

- Bridgette L. Cooper**
- John Walsh**
- Victor Williams**

**State Senator**  
**District 16**

**Vote for 1**  
 Senador Estatal  
 Distrito 16  
 Vote por 1

- Marcus Alzona**  
Unopposed/Sin Oponente

**House of Delegates**  
**District 16**

**Vote for up to 3**  
 Cámara de Delegados  
 Distrito 16  
 Vote hasta por 3

- Bill Day**  
Unopposed/Sin Oponente

**Nomination Vacant**  
 /Nominación Vacante

**Nomination Vacant**  
 /Nominación Vacante

**County Executive**

**Vote for 1**  
 Ejecutivo del Condado  
 Vote por 1

- Robin Ficker**  
Unopposed/Sin Oponente

**County Council At Large**

**Vote for up to 4**  
 Miembro del Concejo  
 Representando el Condado  
 Vote hasta por 4

- Robert Dyer**  
Unopposed/Sin Oponente

- Chris P. Fiotes, Jr.**  
Unopposed/Sin Oponente

- Penny Musser**  
Unopposed/Sin Oponente

- Shelly Skolnick**  
Unopposed/Sin Oponente

**County Council**  
**District 1**

**Vote for 1**  
 Concejo del Condado  
 Distrito 1  
 Vote por 1

- Richard Banach**  
Unopposed/Sin Oponente

**Judge of the Circuit Court**  
**Circuit 6**

**Vote for up to 7**  
 Juez de la Corte de Circuito  
 Circuito 6  
 Vote hasta por 7

- James A. Bonifant**

- Jeannie E. Cho**

- Jill Reid Cummins**

- Debra L. Dwyer**

- Kevin G. Hessler**

- David W. Lease**

- Marylin Pierre**

- Margaret Marie Schweitzer**

**Vote Both Sides**  
 Vote en ambos lados



**Register of Wills**  
**Vote for 1**  
Registrador Testamentario  
Vote por 1

**Dolores Reyes**  
Unopposed/Sin Oponente

**Sheriff**  
**Vote for 1**  
Alguacil  
Vote por 1

**Jae Hwang**  
Unopposed/Sin Oponente

**Republican Central  
Committee At Large**  
**Vote for up to 8**  
Comité Central Republicano  
Representando el Condado  
Vote hasta por 8

**Gus Alzona**

**Sharon L. Cohen**

**Patricia Fenati**

**Michael Higgs**

**Ann Guthrie Hingston**

**Lori Jaffe**

**Lorraine Kuchmy**

**Dennis Brent Melby**

**Adol T. Owen-Williams, II**

**Dwight Patel**

**Mark Uncapher**

**Republican Central  
Committee  
District 16**  
**Vote for up to 5**  
Comité Central Republicano  
Distrito 16  
Vote hasta por 5

**Marcus Alzona**

**Paul S. Foldi**

**Leslie Grizzard**

**Christopher Dexter Haas**

**Larry Lesser**

**Gail Weiss**

**Board of Education At Large**  
**Vote for 1**  
Junta de Educación  
Representando el Condado  
Vote por 1

**Ryan Arbuckle**

**Timur Edib**

**Marwa Omar Ibrahim**

**Julie Reiley**

**Brandon Orman Rippeon**

**John A. Robertson**

**Karla Silvestre**

**Stephen Sugg**

**Board of Education  
District 3**  
**Vote for 1**  
Junta de Educación  
Distrito 3  
Vote por 1

**Lynn Amano**

**Patricia O'Neill**

**Laura Simon**



**Official Ballot**  
**2018 Gubernatorial Primary Election**  
**June 26, 2018**  
**State of Maryland, Montgomery County**  
**Republican Ballot**

**BS REP 13**

Papeleta Electoral Oficial  
 2018 Elección Primaria Gubernamental  
 26 de junio del 2018  
 Estado de Maryland, Condado de Montgomery  
 Papeleta del Partido Republicano

**Instructions**  
**Instrucciones**

**Making Selections**  
 Como Marcar sus Selecciones

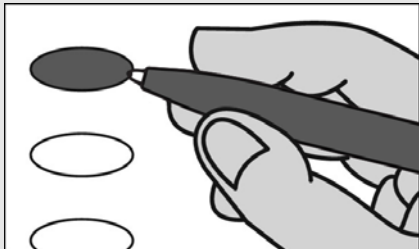

Fill in the oval to the left of the name of your choice. You must blacken the oval completely, and do not make any marks outside of the oval. You do not have to vote in every race.

Llene el óvalo a la izquierda del nombre de su selección. Debe rellenar completamente el óvalo. No haga ninguna marca fuera del óvalo. No tiene que votar en cada contienda.



Do not cross out or erase, or your vote may not count. If you make a mistake or a stray mark, you may ask for a new ballot.

No tache o borre su voto. Si comete un error o hace una marca demás, puede solicitar una nueva papeleta.

**Governor / Lt. Governor**  
**Vote for 1**  
 Gobernador / Vicegobernador  
 Vote por 1

- Larry Hogan**  
and/  
**Boyd K. Rutherford**  
Unopposed/Sin Oponente

**Comptroller**  
**Vote for 1**

Contralor  
 Vote por 1

- Anjali Reed Phukan**  
Unopposed/Sin Oponente

**Attorney General**  
**Vote for 1**

Procurador General  
 Vote por 1

- Craig Wolf**  
Unopposed/Sin Oponente

**U.S. Senator**

**Vote for 1**  
 Senador de EE.UU.  
 Vote por 1

- Tony Campbell**
- Chris Chaffee**
- Evan M. Cronhardt**
- Nabu Eze**
- John R. Graziani**
- Christina J. Grigorian**
- Albert Binyahmin Howard**
- Bill Krehnbrink**
- Gerald I. Smith, Jr.**
- Blaine Taylor**
- Brian Charles Vaeth**

**Representative in Congress**  
**District 8**

**Vote for 1**  
 Representante en el Congreso  
 Distrito 8  
 Vote por 1

- Bridgette L. Cooper**
- John Walsh**
- Victor Williams**

**State Senator**  
**District 16**

**Vote for 1**  
 Senador Estatal  
 Distrito 16  
 Vote por 1

- Marcus Alzona**  
Unopposed/Sin Oponente

**House of Delegates**  
**District 16**

**Vote for up to 3**  
 Cámara de Delegados  
 Distrito 16  
 Vote hasta por 3

- Bill Day**  
Unopposed/Sin Oponente

**Nomination Vacant**  
 /Nominación Vacante

**Nomination Vacant**  
 /Nominación Vacante

**County Executive**

**Vote for 1**  
 Ejecutivo del Condado  
 Vote por 1

- Robin Ficker**  
Unopposed/Sin Oponente

**County Council At Large**

**Vote for up to 4**  
 Miembro del Concejo  
 Representando el Condado  
 Vote hasta por 4

- Robert Dyer**  
Unopposed/Sin Oponente

- Chris P. Fiotes, Jr.**  
Unopposed/Sin Oponente

- Penny Musser**  
Unopposed/Sin Oponente

- Shelly Skolnick**  
Unopposed/Sin Oponente

**Judge of the Circuit Court**  
**Circuit 6**

**Vote for up to 7**  
 Juez de la Corte de Circuito  
 Circuito 6  
 Vote hasta por 7

- James A. Bonifant**

- Jeannie E. Cho**

- Jill Reid Cummins**

- Debra L. Dwyer**

- Kevin G. Hessler**

- David W. Lease**

- Marylin Pierre**

- Margaret Marie Schweitzer**

**Register of Wills**

**Vote for 1**  
 Registrador Testamentario  
 Vote por 1

- Dolores Reyes**  
Unopposed/Sin Oponente

**Vote Both Sides**  
 Vote en ambos lados



**Sheriff**  
**Vote for 1**  
Alguacil  
Vote por 1

**Jae Hwang**  
Unopposed/Sin Oponente

**Republican Central  
Committee At Large**  
**Vote for up to 8**  
Comité Central Republicano  
Representando el Condado  
Vote hasta por 8

**Gus Alzona**

**Sharon L. Cohen**

**Patricia Fenati**

**Michael Higgs**

**Ann Guthrie Hingston**

**Lori Jaffe**

**Lorraine Kuchmy**

**Dennis Brent Melby**

**Adol T. Owen-Williams, II**

**Dwight Patel**

**Mark Uncapher**

**Republican Central  
Committee  
District 16**  
**Vote for up to 5**  
Comité Central Republicano  
Distrito 16  
Vote hasta por 5

**Marcus Alzona**

**Paul S. Foldi**

**Leslie Grizzard**

**Christopher Dexter Haas**

**Larry Lesser**

**Gail Weiss**

**Board of Education At Large**  
**Vote for 1**  
Junta de Educación  
Representando el Condado  
Vote por 1

**Ryan Arbuckle**

**Timur Edib**

**Marwa Omar Ibrahim**

**Julie Reiley**

**Brandon Orman Rippeon**

**John A. Robertson**

**Karla Silvestre**

**Stephen Sugg**

**Board of Education  
District 3**  
**Vote for 1**  
Junta de Educación  
Distrito 3  
Vote por 1

**Lynn Amano**

**Patricia O'Neill**

**Laura Simon**



**Official Ballot**  
**2018 Gubernatorial Primary Election**  
**June 26, 2018**  
**State of Maryland, Montgomery County**  
**Republican Ballot**

**BS REP 14**

Papeleta Electoral Oficial  
 2018 Elección Primaria Gubernamental  
 26 de junio del 2018  
 Estado de Maryland, Condado de Montgomery  
 Papeleta del Partido Republicano

**Instructions**  
**Instrucciones**

**Making Selections**  
 Como Marcar sus Selecciones

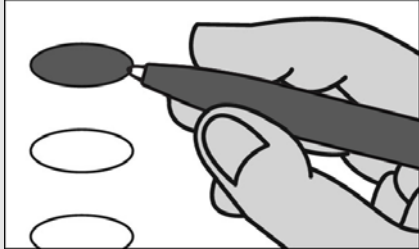

Fill in the oval to the left of the name of your choice. You must blacken the oval completely, and do not make any marks outside of the oval. You do not have to vote in every race.

Llene el óvalo a la izquierda del nombre de su selección. Debe rellenar completamente el óvalo. No haga ninguna marca fuera del óvalo. No tiene que votar en cada contienda.



Do not cross out or erase, or your vote may not count. If you make a mistake or a stray mark, you may ask for a new ballot.

No tache o borre su voto. Si comete un error o hace una marca demás, puede solicitar una nueva papeleta.

**Governor / Lt. Governor**  
**Vote for 1**  
 Gobernador / Vicegobernador  
 Vote por 1

- Larry Hogan**  
and/  
**Boyd K. Rutherford**  
Unopposed/Sin Oponente

**Comptroller**  
**Vote for 1**  
 Contralor  
 Vote por 1

- Anjali Reed Phukan**  
Unopposed/Sin Oponente

**Attorney General**  
**Vote for 1**  
 Procurador General  
 Vote por 1

- Craig Wolf**  
Unopposed/Sin Oponente

**U.S. Senator**  
**Vote for 1**  
 Senador de EE.UU.  
 Vote por 1

- Tony Campbell**
- Chris Chaffee**
- Evan M. Cronhardt**
- Nabu Eze**
- John R. Graziani**
- Christina J. Grigorian**
- Albert Binyahmin Howard**
- Bill Krehnbrink**
- Gerald I. Smith, Jr.**
- Blaine Taylor**
- Brian Charles Vaeth**

**Representative in Congress**  
**District 8**  
**Vote for 1**  
 Representante en el Congreso  
 Distrito 8  
 Vote por 1

- Bridgette L. Cooper**
- John Walsh**
- Victor Williams**

**House of Delegates**  
**District 18**  
**Vote for up to 3**  
 Cámara de Delegados  
 Distrito 18  
 Vote hasta por 3

- Linda Willard**  
Unopposed/Sin Oponente

**Nomination Vacant**  
 /Nominación Vacante

**Nomination Vacant**  
 /Nominación Vacante

**County Executive**  
**Vote for 1**  
 Ejecutivo del Condado  
 Vote por 1

- Robin Ficker**  
Unopposed/Sin Oponente

**County Council At Large**  
**Vote for up to 4**  
 Miembro del Concejo  
 Representando el Condado  
 Vote hasta por 4

- Robert Dyer**  
Unopposed/Sin Oponente

- Chris P. Fiotes, Jr.**  
Unopposed/Sin Oponente

- Penny Musser**  
Unopposed/Sin Oponente

- Shelly Skolnick**  
Unopposed/Sin Oponente

**Judge of the Circuit Court**  
**Circuit 6**  
**Vote for up to 7**  
 Juez de la Corte de Circuito  
 Circuito 6  
 Vote hasta por 7

- James A. Bonifant**
- Jeannie E. Cho**
- Jill Reid Cummins**
- Debra L. Dwyer**
- Kevin G. Hessler**
- David W. Lease**
- Marylin Pierre**
- Margaret Marie Schweitzer**

**Register of Wills**  
**Vote for 1**  
 Registrador Testamentario  
 Vote por 1

- Dolores Reyes**  
Unopposed/Sin Oponente

**Sheriff**  
**Vote for 1**  
 Alguacil  
 Vote por 1

- Jae Hwang**  
Unopposed/Sin Oponente

**Vote Both Sides**  
 Vote en ambos lados



**Republican Central  
Committee At Large**  
**Vote for up to 8**  
Comité Central Republicano  
Representando el Condado  
Vote hasta por 8

- Gus Alzona**
- Sharon L. Cohen**
- Patricia Fenati**
- Michael Higgs**
- Ann Guthrie Hingston**
- Lori Jaffe**
- Lorraine Kuchmy**
- Dennis Brent Melby**
- Adol T. Owen-Williams, II**
- Dwight Patel**
- Mark Uncapher**

**Republican Central  
Committee  
District 18**  
**Vote for up to 5**  
Comité Central Republicano  
Distrito 18  
Vote hasta por 5

- Alexander Alan Bush**
- Vincent Frederick DeCain**
- Dolores Reyes**
- Tom Rodriguez**
- Jean Alexandra Tuttle**
- Linda Willard**

**Board of Education At Large**  
**Vote for 1**  
Junta de Educación  
Representando el Condado  
Vote por 1

- Ryan Arbuckle**
- Timur Edib**
- Marwa Omar Ibrahim**
- Julie Reiley**
- Brandon Orman Rippeon**
- John A. Robertson**
- Karla Silvestre**
- Stephen Sugg**

**Board of Education  
District 3**  
**Vote for 1**  
Junta de Educación  
Distrito 3  
Vote por 1

- Lynn Amano**
- Patricia O'Neill**
- Laura Simon**



**Official Ballot**  
**2018 Gubernatorial Primary Election**  
**June 26, 2018**  
**State of Maryland, Montgomery County**  
**Republican Ballot**

**BS REP 15**

Papeleta Electoral Oficial  
 2018 Elección Primaria Gubernamental  
 26 de junio del 2018  
 Estado de Maryland, Condado de Montgomery  
 Papeleta del Partido Republicano

**Instructions**  
**Instrucciones**

**Making Selections**  
 Como Marcar sus Selecciones

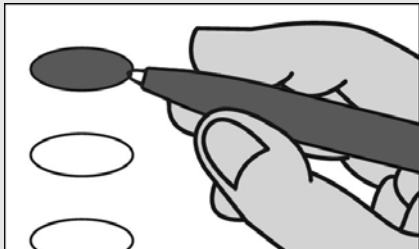

Fill in the oval to the left of the name of your choice. You must blacken the oval completely, and do not make any marks outside of the oval. You do not have to vote in every race.

Llene el óvalo a la izquierda del nombre de su selección. Debe rellenar completamente el óvalo. No haga ninguna marca fuera del óvalo. No tiene que votar en cada contienda.

**!**  
 Do not cross out or erase, or your vote may not count. If you make a mistake or a stray mark, you may ask for a new ballot.

No tache o borre su voto. Si comete un error o hace una marca demás, puede solicitar una nueva papeleta.

**Governor / Lt. Governor**  
**Vote for 1**  
 Gobernador / Vicegobernador  
 Vote por 1

- Larry Hogan**  
and/  
**Boyd K. Rutherford**  
Unopposed/Sin Oponente

**Comptroller**  
**Vote for 1**

Contralor  
 Vote por 1

- Anjali Reed Phukan**  
Unopposed/Sin Oponente

**Attorney General**  
**Vote for 1**

Procurador General  
 Vote por 1

- Craig Wolf**  
Unopposed/Sin Oponente

**U.S. Senator**

**Vote for 1**  
 Senador de EE.UU.  
 Vote por 1

- Tony Campbell**
- Chris Chaffee**
- Evan M. Cronhardt**
- Nabu Eze**
- John R. Graziani**
- Christina J. Grigorian**
- Albert Binyahmin Howard**
- Bill Krehnbrink**
- Gerald I. Smith, Jr.**
- Blaine Taylor**
- Brian Charles Vaeth**

**Representative in Congress**  
**District 6**

**Vote for 1**  
 Representante en el Congreso  
 Distrito 6  
 Vote por 1

- Kurt Elsasser**
- Amie Hoerber**
- Lisa Lloyd**
- Bradley St. Rohrs**

**State Senator**  
**District 15**

**Vote for 1**  
 Senador Estatal  
 Distrito 15  
 Vote por 1

- David Wilson**  
Unopposed/Sin Oponente

**House of Delegates**  
**District 15**

**Vote for up to 3**  
 Cámara de Delegados  
 Distrito 15  
 Vote hasta por 3

- Laurie Halverson**  
Unopposed/Sin Oponente
- Harvey Jacobs**  
Unopposed/Sin Oponente
- Marc A. King**  
Unopposed/Sin Oponente

**County Executive**

**Vote for 1**  
 Ejecutivo del Condado  
 Vote por 1

- Robin Ficker**  
Unopposed/Sin Oponente

**County Council At Large**

**Vote for up to 4**  
 Miembro del Concejo  
 Representando el Condado  
 Vote hasta por 4

- Robert Dyer**  
Unopposed/Sin Oponente
- Chris P. Fiotes, Jr.**  
Unopposed/Sin Oponente
- Penny Musser**  
Unopposed/Sin Oponente
- Shelly Skolnick**  
Unopposed/Sin Oponente

**Judge of the Circuit Court**  
**Circuit 6**

**Vote for up to 7**  
 Juez de la Corte de Circuito  
 Circuito 6  
 Vote hasta por 7

- James A. Bonifant**
- Jeannie E. Cho**
- Jill Reid Cummins**
- Debra L. Dwyer**
- Kevin G. Hessler**
- David W. Lease**
- Marylin Pierre**
- Margaret Marie Schweitzer**

**Register of Wills**

**Vote for 1**  
 Registrador Testamentario  
 Vote por 1

- Dolores Reyes**  
Unopposed/Sin Oponente

**Vote Both Sides**  
 Vote en ambos lados



<b>Sheriff</b> <b>Vote for 1</b> Alguacil Vote por 1
<input type="radio"/> <b>Jae Hwang</b> Unopposed/Sin Oponente
<b>Republican Central Committee At Large</b> <b>Vote for up to 8</b> Comité Central Republicano Representando el Condado Vote hasta por 8
<input type="radio"/> <b>Gus Alzona</b>
<input type="radio"/> <b>Sharon L. Cohen</b>
<input type="radio"/> <b>Patricia Fenati</b>
<input type="radio"/> <b>Michael Higgs</b>
<input type="radio"/> <b>Ann Guthrie Hingston</b>
<input type="radio"/> <b>Lori Jaffe</b>
<input type="radio"/> <b>Lorraine Kuchmy</b>
<input type="radio"/> <b>Dennis Brent Melby</b>
<input type="radio"/> <b>Adol T. Owen-Williams, II</b>
<input type="radio"/> <b>Dwight Patel</b>
<input type="radio"/> <b>Mark Uncapher</b>
<b>Republican Central Committee</b> <b>District 15</b> <b>Vote for up to 5</b> Comité Central Republicano Distrito 15 Vote hasta por 5
<input type="radio"/> <b>Dan Cuda</b> Unopposed/Sin Oponente
<input type="radio"/> <b>Del Lamiman</b> Unopposed/Sin Oponente
<input type="radio"/> <b>William Sharon Richbourg</b> Unopposed/Sin Oponente
<input type="radio"/> <b>Bradley St. Rohrs</b> Unopposed/Sin Oponente
<input type="radio"/> <b>Reardon Sullivan</b> Unopposed/Sin Oponente
<b>Board of Education At Large</b> <b>Vote for 1</b> Junta de Educación Representando el Condado Vote por 1
<input type="radio"/> <b>Ryan Arbuckle</b>
<input type="radio"/> <b>Timur Edib</b>
<input type="radio"/> <b>Marwa Omar Ibrahim</b>
<input type="radio"/> <b>Julie Reiley</b>
<input type="radio"/> <b>Brandon Orman Rippeon</b>
<input type="radio"/> <b>John A. Robertson</b>
<input type="radio"/> <b>Karla Silvestre</b>
<input type="radio"/> <b>Stephen Sugg</b>
<b>Board of Education</b> <b>District 3</b> <b>Vote for 1</b> Junta de Educación Distrito 3 Vote por 1
<input type="radio"/> <b>Lynn Amano</b>
<input type="radio"/> <b>Patricia O'Neill</b>
<input type="radio"/> <b>Laura Simon</b>



**Official Ballot**  
**2018 Gubernatorial Primary Election**  
**June 26, 2018**  
**State of Maryland, Montgomery County**  
**Republican Ballot**

**BS REP 16**

Papeleta Electoral Oficial  
 2018 Elección Primaria Gubernamental  
 26 de junio del 2018  
 Estado de Maryland, Condado de Montgomery  
 Papeleta del Partido Republicano

**Instructions**  
**Instrucciones**

**Making Selections**  
 Como Marcar sus Selecciones

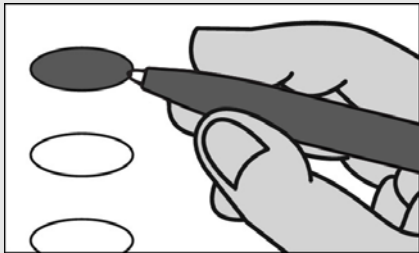

Fill in the oval to the left of the name of your choice. You must blacken the oval completely, and do not make any marks outside of the oval. You do not have to vote in every race.

Llene el óvalo a la izquierda del nombre de su selección. Debe rellenar completamente el óvalo. No haga ninguna marca fuera del óvalo. No tiene que votar en cada contienda.



Do not cross out or erase, or your vote may not count. If you make a mistake or a stray mark, you may ask for a new ballot.

No tache o borre su voto. Si comete un error o hace una marca demás, puede solicitar una nueva papeleta.

**Governor / Lt. Governor**  
**Vote for 1**  
 Gobernador / Vicegobernador  
 Vote por 1

- Larry Hogan**  
and/  
**Boyd K. Rutherford**  
Unopposed/Sin Oponente

**Comptroller**  
**Vote for 1**

Contralor  
 Vote por 1

- Anjali Reed Phukan**  
Unopposed/Sin Oponente

**Attorney General**  
**Vote for 1**

Procurador General  
 Vote por 1

- Craig Wolf**  
Unopposed/Sin Oponente

**U.S. Senator**

**Vote for 1**  
 Senador de EE.UU.  
 Vote por 1

- Tony Campbell**
- Chris Chaffee**
- Evan M. Cronhardt**
- Nabu Eze**
- John R. Graziani**
- Christina J. Grigorian**
- Albert Binyahmin Howard**
- Bill Krehnbrink**
- Gerald I. Smith, Jr.**
- Blaine Taylor**
- Brian Charles Vaeth**

**Representative in Congress**  
**District 8**

**Vote for 1**  
 Representante en el Congreso  
 Distrito 8  
 Vote por 1

- Bridgette L. Cooper**
- John Walsh**
- Victor Williams**

**State Senator**  
**District 15**

**Vote for 1**  
 Senador Estatal  
 Distrito 15  
 Vote por 1

- David Wilson**  
Unopposed/Sin Oponente

**House of Delegates**  
**District 15**

**Vote for up to 3**  
 Cámara de Delegados  
 Distrito 15  
 Vote hasta por 3

- Laurie Halverson**  
Unopposed/Sin Oponente
- Harvey Jacobs**  
Unopposed/Sin Oponente
- Marc A. King**  
Unopposed/Sin Oponente

**County Executive**

**Vote for 1**  
 Ejecutivo del Condado  
 Vote por 1

- Robin Ficker**  
Unopposed/Sin Oponente

**County Council At Large**

**Vote for up to 4**  
 Miembro del Concejo  
 Representando el Condado  
 Vote hasta por 4

- Robert Dyer**  
Unopposed/Sin Oponente
- Chris P. Fiotes, Jr.**  
Unopposed/Sin Oponente
- Penny Musser**  
Unopposed/Sin Oponente
- Shelly Skolnick**  
Unopposed/Sin Oponente

**Judge of the Circuit Court**  
**Circuit 6**

**Vote for up to 7**  
 Juez de la Corte de Circuito  
 Circuito 6  
 Vote hasta por 7

- James A. Bonifant**
- Jeannie E. Cho**
- Jill Reid Cummins**
- Debra L. Dwyer**
- Kevin G. Hessler**
- David W. Lease**
- Marylin Pierre**
- Margaret Marie Schweitzer**

**Register of Wills**

**Vote for 1**  
 Registrador Testamentario  
 Vote por 1

- Dolores Reyes**  
Unopposed/Sin Oponente

**Vote Both Sides**  
 Vote en ambos lados



<b>Sheriff</b> <b>Vote for 1</b> Alguacil Vote por 1
<input type="radio"/> <b>Jae Hwang</b> Unopposed/Sin Oponente
<b>Republican Central Committee At Large</b> <b>Vote for up to 8</b> Comité Central Republicano Representando el Condado Vote hasta por 8
<input type="radio"/> <b>Gus Alzona</b>
<input type="radio"/> <b>Sharon L. Cohen</b>
<input type="radio"/> <b>Patricia Fenati</b>
<input type="radio"/> <b>Michael Higgs</b>
<input type="radio"/> <b>Ann Guthrie Hingston</b>
<input type="radio"/> <b>Lori Jaffe</b>
<input type="radio"/> <b>Lorraine Kuchmy</b>
<input type="radio"/> <b>Dennis Brent Melby</b>
<input type="radio"/> <b>Adol T. Owen-Williams, II</b>
<input type="radio"/> <b>Dwight Patel</b>
<input type="radio"/> <b>Mark Uncapher</b>
<b>Republican Central Committee</b> <b>District 15</b> <b>Vote for up to 5</b> Comité Central Republicano Distrito 15 Vote hasta por 5
<input type="radio"/> <b>Dan Cuda</b> Unopposed/Sin Oponente
<input type="radio"/> <b>Del Lamiman</b> Unopposed/Sin Oponente
<input type="radio"/> <b>William Sharon Richbourg</b> Unopposed/Sin Oponente
<input type="radio"/> <b>Bradley St. Rohrs</b> Unopposed/Sin Oponente
<input type="radio"/> <b>Reardon Sullivan</b> Unopposed/Sin Oponente
<b>Board of Education At Large</b> <b>Vote for 1</b> Junta de Educación Representando el Condado Vote por 1
<input type="radio"/> <b>Ryan Arbuckle</b>
<input type="radio"/> <b>Timur Edib</b>
<input type="radio"/> <b>Marwa Omar Ibrahim</b>
<input type="radio"/> <b>Julie Reiley</b>
<input type="radio"/> <b>Brandon Orman Rippeon</b>
<input type="radio"/> <b>John A. Robertson</b>
<input type="radio"/> <b>Karla Silvestre</b>
<input type="radio"/> <b>Stephen Sugg</b>
<b>Board of Education</b> <b>District 3</b> <b>Vote for 1</b> Junta de Educación Distrito 3 Vote por 1
<input type="radio"/> <b>Lynn Amano</b>
<input type="radio"/> <b>Patricia O'Neill</b>
<input type="radio"/> <b>Laura Simon</b>





**Official Ballot**  
**2018 Gubernatorial Primary Election**  
**June 26, 2018**  
**State of Maryland, Montgomery County**  
**Republican Ballot**

**BS REP 17**

Papeleta Electoral Oficial  
 2018 Elección Primaria Gubernamental  
 26 de junio del 2018  
 Estado de Maryland, Condado de Montgomery  
 Papeleta del Partido Republicano

**Instructions**  
**Instrucciones**

**Making Selections**  
 Como Marcar sus Selecciones

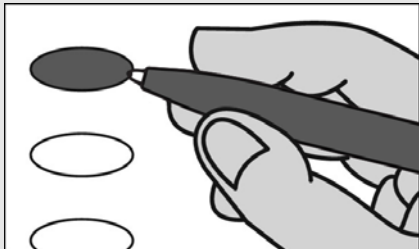

Fill in the oval to the left of the name of your choice. You must blacken the oval completely, and do not make any marks outside of the oval. You do not have to vote in every race.

Llene el óvalo a la izquierda del nombre de su selección. Debe rellenar completamente el óvalo. No haga ninguna marca fuera del óvalo. No tiene que votar en cada contienda.



Do not cross out or erase, or your vote may not count. If you make a mistake or a stray mark, you may ask for a new ballot.

No tache o borre su voto. Si comete un error o hace una marca demás, puede solicitar una nueva papeleta.

**Governor / Lt. Governor**  
**Vote for 1**  
 Gobernador / Vicegobernador  
 Vote por 1

- Larry Hogan**  
and/  
**Boyd K. Rutherford**  
Unopposed/Sin Oponente

**Comptroller**  
**Vote for 1**  
 Contralor  
 Vote por 1

- Anjali Reed Phukan**  
Unopposed/Sin Oponente

**Attorney General**  
**Vote for 1**  
 Procurador General  
 Vote por 1

- Craig Wolf**  
Unopposed/Sin Oponente

**U.S. Senator**  
**Vote for 1**  
 Senador de EE.UU.  
 Vote por 1

- Tony Campbell**
- Chris Chaffee**
- Evan M. Cronhardt**
- Nnabu Eze**
- John R. Graziani**
- Christina J. Grigorian**
- Albert Binyahmin Howard**
- Bill Krehnbrink**
- Gerald I. Smith, Jr.**
- Blaine Taylor**
- Brian Charles Vaeth**

**Representative in Congress**  
**District 8**  
**Vote for 1**  
 Representante en el Congreso  
 Distrito 8  
 Vote por 1

- Bridgette L. Cooper**
- John Walsh**
- Victor Williams**

**House of Delegates**  
**District 18**  
**Vote for up to 3**  
 Cámara de Delegados  
 Distrito 18  
 Vote hasta por 3

- Linda Willard**  
Unopposed/Sin Oponente

**Nomination Vacant**  
 /Nominación Vacante

**Nomination Vacant**  
 /Nominación Vacante

**County Executive**  
**Vote for 1**  
 Ejecutivo del Condado  
 Vote por 1

- Robin Ficker**  
Unopposed/Sin Oponente

**County Council At Large**  
**Vote for up to 4**  
 Miembro del Concejo  
 Representando el Condado  
 Vote hasta por 4

- Robert Dyer**  
Unopposed/Sin Oponente

- Chris P. Fiotes, Jr.**  
Unopposed/Sin Oponente

- Penny Musser**  
Unopposed/Sin Oponente

- Shelly Skolnick**  
Unopposed/Sin Oponente

**Judge of the Circuit Court**  
**Circuit 6**  
**Vote for up to 7**  
 Juez de la Corte de Circuito  
 Circuito 6  
 Vote hasta por 7

- James A. Bonifant**
- Jeannie E. Cho**
- Jill Reid Cummins**
- Debra L. Dwyer**
- Kevin G. Hessler**
- David W. Lease**
- Marylin Pierre**
- Margaret Marie Schweitzer**

**Register of Wills**  
**Vote for 1**  
 Registrador Testamentario  
 Vote por 1

- Dolores Reyes**  
Unopposed/Sin Oponente

**Sheriff**  
**Vote for 1**  
 Alguacil  
 Vote por 1

- Jae Hwang**  
Unopposed/Sin Oponente

**Vote Both Sides**  
 Vote en ambos lados



**Republican Central  
Committee At Large**  
**Vote for up to 8**  
Comité Central Republicano  
Representando el Condado  
Vote hasta por 8

- Gus Alzona**
- Sharon L. Cohen**
- Patricia Fenati**
- Michael Higgs**
- Ann Guthrie Hingston**
- Lori Jaffe**
- Lorraine Kuchmy**
- Dennis Brent Melby**
- Adol T. Owen-Williams, II**
- Dwight Patel**
- Mark Uncapher**

**Republican Central  
Committee  
District 18**  
**Vote for up to 5**  
Comité Central Republicano  
Distrito 18  
Vote hasta por 5

- Alexander Alan Bush**
- Vincent Frederick DeCain**
- Dolores Reyes**
- Tom Rodriguez**
- Jean Alexandra Tuttle**
- Linda Willard**

**Board of Education At Large**  
**Vote for 1**  
Junta de Educación  
Representando el Condado  
Vote por 1

- Ryan Arbuckle**
- Timur Edib**
- Marwa Omar Ibrahim**
- Julie Reiley**
- Brandon Orman Rippeon**
- John A. Robertson**
- Karla Silvestre**
- Stephen Sugg**

**Board of Education  
District 3**  
**Vote for 1**  
Junta de Educación  
Distrito 3  
Vote por 1

- Lynn Amano**
- Patricia O'Neill**
- Laura Simon**



**Official Ballot**  
**2018 Gubernatorial Primary Election**  
**June 26, 2018**  
**State of Maryland, Montgomery County**  
**Republican Ballot**

**BS REP 18**

Papeleta Electoral Oficial  
 2018 Elección Primaria Gubernamental  
 26 de junio del 2018  
 Estado de Maryland, Condado de Montgomery  
 Papeleta del Partido Republicano

**Instructions**  
**Instrucciones**

**Making Selections**  
 Como Marcar sus Selecciones

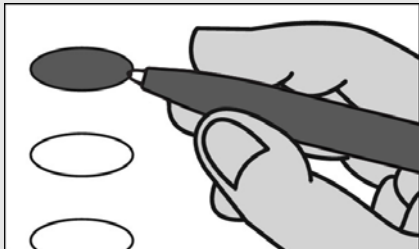

Fill in the oval to the left of the name of your choice. You must blacken the oval completely, and do not make any marks outside of the oval. You do not have to vote in every race.

Llene el óvalo a la izquierda del nombre de su selección. Debe rellenar completamente el óvalo. No haga ninguna marca fuera del óvalo. No tiene que votar en cada contienda.



Do not cross out or erase, or your vote may not count. If you make a mistake or a stray mark, you may ask for a new ballot.

No tache o borre su voto. Si comete un error o hace una marca demás, puede solicitar una nueva papeleta.

**Governor / Lt. Governor**  
**Vote for 1**  
 Gobernador / Vicegobernador  
 Vote por 1

- Larry Hogan**  
and/  
**Boyd K. Rutherford**  
Unopposed/Sin Oponente

**Comptroller**  
**Vote for 1**

Contralor  
 Vote por 1

- Anjali Reed Phukan**  
Unopposed/Sin Oponente

**Attorney General**  
**Vote for 1**

Procurador General  
 Vote por 1

- Craig Wolf**  
Unopposed/Sin Oponente

**U.S. Senator**

**Vote for 1**  
 Senador de EE.UU.  
 Vote por 1

- Tony Campbell**
- Chris Chaffee**
- Evan M. Cronhardt**
- Nnabu Eze**
- John R. Graziani**
- Christina J. Grigorian**
- Albert Binyahmin Howard**
- Bill Krehnbrink**
- Gerald I. Smith, Jr.**
- Blaine Taylor**
- Brian Charles Vaeth**

**Representative in Congress**  
**District 8**

**Vote for 1**  
 Representante en el Congreso  
 Distrito 8  
 Vote por 1

- Bridgette L. Cooper**
- John Walsh**
- Victor Williams**

**State Senator**  
**District 17**

**Vote for 1**  
 Senador Estatal  
 Distrito 17  
 Vote por 1

- Josephine J. Wang**  
Unopposed/Sin Oponente

**House of Delegates**  
**District 17**

**Vote for up to 3**  
 Cámara de Delegados  
 Distrito 17  
 Vote hasta por 3

- George Ivan Hernandez**  
Unopposed/Sin Oponente

**Nomination Vacant**  
 /Nominación Vacante

**Nomination Vacant**  
 /Nominación Vacante

**County Executive**

**Vote for 1**  
 Ejecutivo del Condado  
 Vote por 1

- Robin Ficker**  
Unopposed/Sin Oponente

**County Council At Large**

**Vote for up to 4**  
 Miembro del Concejo  
 Representando el Condado  
 Vote hasta por 4

- Robert Dyer**  
Unopposed/Sin Oponente

- Chris P. Fiotes, Jr.**  
Unopposed/Sin Oponente

- Penny Musser**  
Unopposed/Sin Oponente

- Shelly Skolnick**  
Unopposed/Sin Oponente

**Judge of the Circuit Court**  
**Circuit 6**

**Vote for up to 7**  
 Juez de la Corte de Circuito  
 Circuito 6  
 Vote hasta por 7

- James A. Bonifant**

- Jeannie E. Cho**

- Jill Reid Cummins**

- Debra L. Dwyer**

- Kevin G. Hessler**

- David W. Lease**

- Marylin Pierre**

- Margaret Marie Schweitzer**

**Register of Wills**

**Vote for 1**  
 Registrador Testamentario  
 Vote por 1

- Dolores Reyes**  
Unopposed/Sin Oponente

**Vote Both Sides**  
 Vote en ambos lados



**Sheriff**  
**Vote for 1**  
Alguacil  
Vote por 1

**Jae Hwang**  
Unopposed/Sin Oponente

**Republican Central  
Committee At Large**  
**Vote for up to 8**  
Comité Central Republicano  
Representando el Condado  
Vote hasta por 8

**Gus Alzona**

**Sharon L. Cohen**

**Patricia Fenati**

**Michael Higgs**

**Ann Guthrie Hingston**

**Lori Jaffe**

**Lorraine Kuchmy**

**Dennis Brent Melby**

**Adol T. Owen-Williams, II**

**Dwight Patel**

**Mark Uncapher**

**Republican Central  
Committee  
District 17**  
**Vote for up to 5**  
Comité Central Republicano  
Distrito 17  
Vote hasta por 5

**Harry Burnett**  
Unopposed/Sin Oponente

**Deborah Lambert**  
Unopposed/Sin Oponente

**Aron K. Schwartz**  
Unopposed/Sin Oponente

**Chris Thoms**  
Unopposed/Sin Oponente

**Josephine J. Wang**  
Unopposed/Sin Oponente

**Board of Education At Large**  
**Vote for 1**  
Junta de Educación  
Representando el Condado  
Vote por 1

**Ryan Arbuckle**

**Timur Edib**

**Marwa Omar Ibrahim**

**Julie Reiley**

**Brandon Orman Rippeon**

**John A. Robertson**

**Karla Silvestre**

**Stephen Sugg**

**Board of Education  
District 3**  
**Vote for 1**  
Junta de Educación  
Distrito 3  
Vote por 1

**Lynn Amano**

**Patricia O'Neill**

**Laura Simon**

**Official Ballot**  
**2018 Gubernatorial Primary Election**  
**June 26, 2018**  
**State of Maryland, Montgomery County**  
**Republican Ballot**

**BS REP 19**

Papeleta Electoral Oficial  
 2018 Elección Primaria Gubernamental  
 26 de junio del 2018  
 Estado de Maryland, Condado de Montgomery  
 Papeleta del Partido Republicano

**Instructions**  
**Instrucciones**

**Making Selections**  
 Como Marcar sus Selecciones

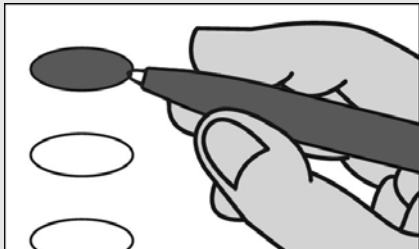

Fill in the oval to the left of the name of your choice. You must blacken the oval completely, and do not make any marks outside of the oval. You do not have to vote in every race.

Llene el óvalo a la izquierda del nombre de su selección. Debe rellenar completamente el óvalo. No haga ninguna marca fuera del óvalo. No tiene que votar en cada contienda.



Do not cross out or erase, or your vote may not count. If you make a mistake or a stray mark, you may ask for a new ballot.

No tache o borre su voto. Si comete un error o hace una marca demás, puede solicitar una nueva papeleta.

**Governor / Lt. Governor**  
**Vote for 1**  
 Gobernador / Vicegobernador  
 Vote por 1

- Larry Hogan**  
and/  
**Boyd K. Rutherford**  
Unopposed/Sin Oponente

**Comptroller**  
**Vote for 1**

Contralor  
 Vote por 1

- Anjali Reed Phukan**  
Unopposed/Sin Oponente

**Attorney General**  
**Vote for 1**

Procurador General  
 Vote por 1

- Craig Wolf**  
Unopposed/Sin Oponente

**U.S. Senator**  
**Vote for 1**

Senador de EE.UU.  
 Vote por 1

- Tony Campbell**
- Chris Chaffee**
- Evan M. Cronhardt**
- Nabu Eze**
- John R. Graziani**
- Christina J. Grigorian**
- Albert Binyahmin Howard**
- Bill Krehnbrink**
- Gerald I. Smith, Jr.**
- Blaine Taylor**
- Brian Charles Vaeth**

**Representative in Congress**  
**District 6**  
**Vote for 1**

Representante en el Congreso  
 Distrito 6  
 Vote por 1

- Kurt Elsasser**
- Amie Hoerber**
- Lisa Lloyd**
- Bradley St. Rohrs**

**State Senator**  
**District 16**  
**Vote for 1**

Senador Estatal  
 Distrito 16  
 Vote por 1

- Marcus Alzona**  
Unopposed/Sin Oponente

**House of Delegates**  
**District 16**  
**Vote for up to 3**

Cámara de Delegados  
 Distrito 16  
 Vote hasta por 3

- Bill Day**  
Unopposed/Sin Oponente

**Nomination Vacant**  
 /Nominación Vacante

**Nomination Vacant**  
 /Nominación Vacante

**County Executive**  
**Vote for 1**

Ejecutivo del Condado  
 Vote por 1

- Robin Ficker**  
Unopposed/Sin Oponente

**County Council At Large**  
**Vote for up to 4**

Miembro del Concejo  
 Representando el Condado  
 Vote hasta por 4

- Robert Dyer**  
Unopposed/Sin Oponente

- Chris P. Fiotes, Jr.**  
Unopposed/Sin Oponente

- Penny Musser**  
Unopposed/Sin Oponente

- Shelly Skolnick**  
Unopposed/Sin Oponente

**County Council**  
**District 1**  
**Vote for 1**

Concejo del Condado  
 Distrito 1  
 Vote por 1

- Richard Banach**  
Unopposed/Sin Oponente

**Judge of the Circuit Court**  
**Circuit 6**  
**Vote for up to 7**

Juez de la Corte de Circuito  
 Circuito 6  
 Vote hasta por 7

- James A. Bonifant**

- Jeannie E. Cho**

- Jill Reid Cummins**

- Debra L. Dwyer**

- Kevin G. Hessler**

- David W. Lease**

- Marylin Pierre**

- Margaret Marie Schweitzer**

**Vote Both Sides**  
 Vote en ambos lados



**Register of Wills**  
**Vote for 1**  
Registrador Testamentario  
Vote por 1

**Dolores Reyes**  
Unopposed/Sin Oponente

**Sheriff**  
**Vote for 1**  
Alguacil  
Vote por 1

**Jae Hwang**  
Unopposed/Sin Oponente

**Republican Central  
Committee At Large**  
**Vote for up to 8**  
Comité Central Republicano  
Representando el Condado  
Vote hasta por 8

**Gus Alzona**

**Sharon L. Cohen**

**Patricia Fenati**

**Michael Higgs**

**Ann Guthrie Hingston**

**Lori Jaffe**

**Lorraine Kuchmy**

**Dennis Brent Melby**

**Adol T. Owen-Williams, II**

**Dwight Patel**

**Mark Uncapher**

**Republican Central  
Committee  
District 16**  
**Vote for up to 5**  
Comité Central Republicano  
Distrito 16  
Vote hasta por 5

**Marcus Alzona**

**Paul S. Foldi**

**Leslie Grizzard**

**Christopher Dexter Haas**

**Larry Lesser**

**Gail Weiss**

**Board of Education At Large**  
**Vote for 1**  
Junta de Educación  
Representando el Condado  
Vote por 1

**Ryan Arbuckle**

**Timur Edib**

**Marwa Omar Ibrahim**

**Julie Reiley**

**Brandon Orman Rippeon**

**John A. Robertson**

**Karla Silvestre**

**Stephen Sugg**

**Board of Education  
District 3**  
**Vote for 1**  
Junta de Educación  
Distrito 3  
Vote por 1

**Lynn Amano**

**Patricia O'Neill**

**Laura Simon**

**Official Ballot**  
**2018 Gubernatorial Primary Election**  
**June 26, 2018**  
**State of Maryland, Montgomery County**  
**Republican Ballot**

**BS REP 20**

Papeleta Electoral Oficial  
 2018 Elección Primaria Gubernamental  
 26 de junio del 2018  
 Estado de Maryland, Condado de Montgomery  
 Papeleta del Partido Republicano

**Instructions**  
**Instrucciones**

**Making Selections**  
 Como Marcar sus Selecciones

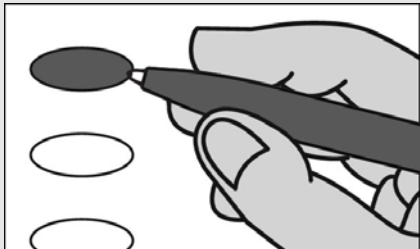

Fill in the oval to the left of the name of your choice. You must blacken the oval completely, and do not make any marks outside of the oval. You do not have to vote in every race.

Llene el óvalo a la izquierda del nombre de su selección. Debe rellenar completamente el óvalo. No haga ninguna marca fuera del óvalo. No tiene que votar en cada contienda.

**!**  
 Do not cross out or erase, or your vote may not count. If you make a mistake or a stray mark, you may ask for a new ballot.

No tache o borre su voto. Si comete un error o hace una marca demás, puede solicitar una nueva papeleta.

**Governor / Lt. Governor**  
**Vote for 1**  
 Gobernador / Vicegobernador  
 Vote por 1

- Larry Hogan**  
and/  
**Boyd K. Rutherford**  
Unopposed/Sin Oponente

**Comptroller**  
**Vote for 1**

Contralor  
 Vote por 1

- Anjali Reed Phukan**  
Unopposed/Sin Oponente

**Attorney General**  
**Vote for 1**

Procurador General  
 Vote por 1

- Craig Wolf**  
Unopposed/Sin Oponente

**U.S. Senator**  
**Vote for 1**

Senador de EE.UU.  
 Vote por 1

- Tony Campbell**
- Chris Chaffee**
- Evan M. Cronhardt**
- Nnabu Eze**
- John R. Graziani**
- Christina J. Grigorian**
- Albert Binyahmin Howard**
- Bill Krehnbrink**
- Gerald I. Smith, Jr.**
- Blaine Taylor**
- Brian Charles Vaeth**

**Representative in Congress**  
**District 8**  
**Vote for 1**

Representante en el Congreso  
 Distrito 8  
 Vote por 1

- Bridgette L. Cooper**
- John Walsh**
- Victor Williams**

**State Senator**  
**District 17**  
**Vote for 1**

Senador Estatal  
 Distrito 17  
 Vote por 1

- Josephine J. Wang**  
Unopposed/Sin Oponente

**House of Delegates**  
**District 17**  
**Vote for up to 3**

Cámara de Delegados  
 Distrito 17  
 Vote hasta por 3

- George Ivan Hernandez**  
Unopposed/Sin Oponente

**Nomination Vacant**  
 /Nominación Vacante

**Nomination Vacant**  
 /Nominación Vacante

**County Executive**  
**Vote for 1**

Ejecutivo del Condado  
 Vote por 1

- Robin Ficker**  
Unopposed/Sin Oponente

**County Council At Large**  
**Vote for up to 4**

Miembro del Concejo  
 Representando el Condado  
 Vote hasta por 4

- Robert Dyer**  
Unopposed/Sin Oponente

- Chris P. Fiotes, Jr.**  
Unopposed/Sin Oponente

- Penny Musser**  
Unopposed/Sin Oponente

- Shelly Skolnick**  
Unopposed/Sin Oponente

**County Council**  
**District 1**  
**Vote for 1**

Concejo del Condado  
 Distrito 1  
 Vote por 1

- Richard Banach**  
Unopposed/Sin Oponente

**Judge of the Circuit Court**  
**Circuit 6**  
**Vote for up to 7**

Juez de la Corte de Circuito  
 Circuito 6  
 Vote hasta por 7

- James A. Bonifant**

- Jeannie E. Cho**

- Jill Reid Cummins**

- Debra L. Dwyer**

- Kevin G. Hessler**

- David W. Lease**

- Marylin Pierre**

- Margaret Marie Schweitzer**

**Vote Both Sides**  
 Vote en ambos lados



<b>Register of Wills</b> <b>Vote for 1</b> Registrador Testamentario Vote por 1
<input type="radio"/> <b>Dolores Reyes</b> Unopposed/Sin Oponente
<b>Sheriff</b> <b>Vote for 1</b> Alguacil Vote por 1
<input type="radio"/> <b>Jae Hwang</b> Unopposed/Sin Oponente
<b>Republican Central Committee At Large</b> <b>Vote for up to 8</b> Comité Central Republicano Representando el Condado Vote hasta por 8
<input type="radio"/> <b>Gus Alzona</b>
<input type="radio"/> <b>Sharon L. Cohen</b>
<input type="radio"/> <b>Patricia Fenati</b>
<input type="radio"/> <b>Michael Higgs</b>
<input type="radio"/> <b>Ann Guthrie Hingston</b>
<input type="radio"/> <b>Lori Jaffe</b>
<input type="radio"/> <b>Lorraine Kuchmy</b>
<input type="radio"/> <b>Dennis Brent Melby</b>
<input type="radio"/> <b>Adol T. Owen-Williams, II</b>
<input type="radio"/> <b>Dwight Patel</b>
<input type="radio"/> <b>Mark Uncapher</b>
<b>Republican Central Committee</b> <b>District 17</b> <b>Vote for up to 5</b> Comité Central Republicano Distrito 17 Vote hasta por 5
<input type="radio"/> <b>Harry Burnett</b> Unopposed/Sin Oponente
<input type="radio"/> <b>Deborah Lambert</b> Unopposed/Sin Oponente
<input type="radio"/> <b>Aron K. Schwartz</b> Unopposed/Sin Oponente
<input type="radio"/> <b>Chris Thoms</b> Unopposed/Sin Oponente
<input type="radio"/> <b>Josephine J. Wang</b> Unopposed/Sin Oponente
<b>Board of Education At Large</b> <b>Vote for 1</b> Junta de Educación Representando el Condado Vote por 1
<input type="radio"/> <b>Ryan Arbuckle</b>
<input type="radio"/> <b>Timur Edib</b>
<input type="radio"/> <b>Marwa Omar Ibrahim</b>
<input type="radio"/> <b>Julie Reiley</b>
<input type="radio"/> <b>Brandon Orman Rippeon</b>
<input type="radio"/> <b>John A. Robertson</b>
<input type="radio"/> <b>Karla Silvestre</b>
<input type="radio"/> <b>Stephen Sugg</b>

<b>Board of Education</b> <b>District 3</b> <b>Vote for 1</b> Junta de Educación Distrito 3 Vote por 1
<input type="radio"/> <b>Lynn Amano</b>
<input type="radio"/> <b>Patricia O'Neill</b>
<input type="radio"/> <b>Laura Simon</b>

Proof



**Official Ballot**  
**2018 Gubernatorial Primary Election**  
**June 26, 2018**  
**State of Maryland, Montgomery County**  
**Republican Ballot**

**BS REP 21**

Papeleta Electoral Oficial  
 2018 Elección Primaria Gubernamental  
 26 de junio del 2018  
 Estado de Maryland, Condado de Montgomery  
 Papeleta del Partido Republicano

**Instructions**  
**Instrucciones**

**Making Selections**  
 Como Marcar sus Selecciones

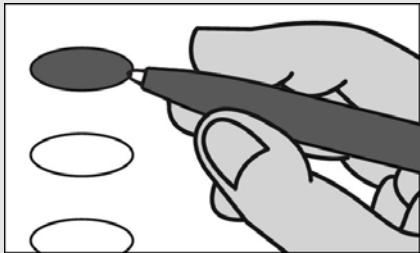

Fill in the oval to the left of the name of your choice. You must blacken the oval completely, and do not make any marks outside of the oval. You do not have to vote in every race.

Llene el óvalo a la izquierda del nombre de su selección. Debe rellenar completamente el óvalo. No haga ninguna marca fuera del óvalo. No tiene que votar en cada contienda.



Do not cross out or erase, or your vote may not count. If you make a mistake or a stray mark, you may ask for a new ballot.

No tache o borre su voto. Si comete un error o hace una marca demás, puede solicitar una nueva papeleta.

**Governor / Lt. Governor**  
**Vote for 1**  
 Gobernador / Vicegobernador  
 Vote por 1

- Larry Hogan**  
and/  
**Boyd K. Rutherford**  
Unopposed/Sin Oponente

**Comptroller**  
**Vote for 1**

Contralor  
 Vote por 1

- Anjali Reed Phukan**  
Unopposed/Sin Oponente

**Attorney General**  
**Vote for 1**

Procurador General  
 Vote por 1

- Craig Wolf**  
Unopposed/Sin Oponente

**U.S. Senator**  
**Vote for 1**

Senador de EE.UU.  
 Vote por 1

- Tony Campbell**
- Chris Chaffee**
- Evan M. Cronhardt**
- Nabu Eze**
- John R. Graziani**
- Christina J. Grigorian**
- Albert Binyahmin Howard**
- Bill Krehnbrink**
- Gerald I. Smith, Jr.**
- Blaine Taylor**
- Brian Charles Vaeth**

**Representative in Congress**  
**District 6**  
**Vote for 1**

Representante en el Congreso  
 Distrito 6  
 Vote por 1

- Kurt Elsasser**
- Amie Hoerber**
- Lisa Lloyd**
- Bradley St. Rohrs**

**State Senator**  
**District 17**  
**Vote for 1**

Senador Estatal  
 Distrito 17  
 Vote por 1

- Josephine J. Wang**  
Unopposed/Sin Oponente

**House of Delegates**  
**District 17**  
**Vote for up to 3**

Cámara de Delegados  
 Distrito 17  
 Vote hasta por 3

- George Ivan Hernandez**  
Unopposed/Sin Oponente

**Nomination Vacant**  
 /Nominación Vacante

**Nomination Vacant**  
 /Nominación Vacante

**County Executive**  
**Vote for 1**

Ejecutivo del Condado  
 Vote por 1

- Robin Ficker**  
Unopposed/Sin Oponente

**County Council At Large**  
**Vote for up to 4**

Miembro del Concejo  
 Representando el Condado  
 Vote hasta por 4

- Robert Dyer**  
Unopposed/Sin Oponente

- Chris P. Fiotes, Jr.**  
Unopposed/Sin Oponente

- Penny Musser**  
Unopposed/Sin Oponente

- Shelly Skolnick**  
Unopposed/Sin Oponente

**Judge of the Circuit Court**  
**Circuit 6**  
**Vote for up to 7**

Juez de la Corte de Circuito  
 Circuito 6  
 Vote hasta por 7

- James A. Bonifant**

- Jeannie E. Cho**

- Jill Reid Cummins**

- Debra L. Dwyer**

- Kevin G. Hessler**

- David W. Lease**

- Marylin Pierre**

- Margaret Marie Schweitzer**

**Register of Wills**  
**Vote for 1**

Registrador Testamentario  
 Vote por 1

- Dolores Reyes**  
Unopposed/Sin Oponente

**Vote Both Sides**  
 Vote en ambos lados



**Sheriff**  
**Vote for 1**  
Alguacil  
Vote por 1

**Jae Hwang**  
Unopposed/Sin Oponente

**Republican Central  
Committee At Large**  
**Vote for up to 8**  
Comité Central Republicano  
Representando el Condado  
Vote hasta por 8

**Gus Alzona**

**Sharon L. Cohen**

**Patricia Fenati**

**Michael Higgs**

**Ann Guthrie Hingston**

**Lori Jaffe**

**Lorraine Kuchmy**

**Dennis Brent Melby**

**Adol T. Owen-Williams, II**

**Dwight Patel**

**Mark Uncapher**

**Republican Central  
Committee  
District 17**  
**Vote for up to 5**  
Comité Central Republicano  
Distrito 17  
Vote hasta por 5

**Harry Burnett**  
Unopposed/Sin Oponente

**Deborah Lambert**  
Unopposed/Sin Oponente

**Aron K. Schwartz**  
Unopposed/Sin Oponente

**Chris Thoms**  
Unopposed/Sin Oponente

**Josephine J. Wang**  
Unopposed/Sin Oponente

**Board of Education At Large**  
**Vote for 1**  
Junta de Educación  
Representando el Condado  
Vote por 1

**Ryan Arbuckle**

**Timur Edib**

**Marwa Omar Ibrahim**

**Julie Reiley**

**Brandon Orman Rippeon**

**John A. Robertson**

**Karla Silvestre**

**Stephen Sugg**

**Board of Education  
District 3**  
**Vote for 1**  
Junta de Educación  
Distrito 3  
Vote por 1

**Lynn Amano**

**Patricia O'Neill**

**Laura Simon**

**Official Ballot**  
**2018 Gubernatorial Primary Election**  
**June 26, 2018**  
**State of Maryland, Montgomery County**  
**Republican Ballot**

**BS REP 22**

Papeleta Electoral Oficial  
 2018 Elección Primaria Gubernamental  
 26 de junio del 2018  
 Estado de Maryland, Condado de Montgomery  
 Papeleta del Partido Republicano

**Instructions**  
**Instrucciones**

**Making Selections**

Como Marcar sus Selecciones

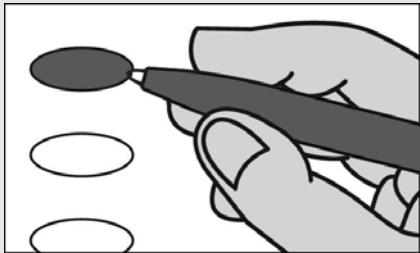

Fill in the oval to the left of the name of your choice. You must blacken the oval completely, and do not make any marks outside of the oval. You do not have to vote in every race.

Llene el óvalo a la izquierda del nombre de su selección. Debe rellenar completamente el óvalo. No haga ninguna marca fuera del óvalo. No tiene que votar en cada contienda.



Do not cross out or erase, or your vote may not count. If you make a mistake or a stray mark, you may ask for a new ballot.

No tache o borre su voto. Si comete un error o hace una marca demás, puede solicitar una nueva papeleta.

**Governor / Lt. Governor**

**Vote for 1**

Gobernador / Vicegobernador  
 Vote por 1

- Larry Hogan**  
and/  
**Boyd K. Rutherford**  
Unopposed/Sin Oponente

**Comptroller**

**Vote for 1**

Contralor  
 Vote por 1

- Anjali Reed Phukan**  
Unopposed/Sin Oponente

**Attorney General**

**Vote for 1**

Procurador General  
 Vote por 1

- Craig Wolf**  
Unopposed/Sin Oponente

**U.S. Senator**

**Vote for 1**

Senador de EE.UU.  
 Vote por 1

- Tony Campbell**
- Chris Chaffee**
- Evan M. Cronhardt**
- Nabu Eze**
- John R. Graziani**
- Christina J. Grigorian**
- Albert Binyahmin Howard**
- Bill Krehnbrink**
- Gerald I. Smith, Jr.**
- Blaine Taylor**
- Brian Charles Vaeth**

**Representative in Congress District 3**

**Vote for 1**

Representante en el Congreso  
 Distrito 3  
 Vote por 1

- Charles Anthony**
- Thomas E. "Pinkston" Harris**
- Rob Seyfferth**

**State Senator District 20**

**Vote for 1**

Senador Estatal  
 Distrito 20  
 Vote por 1

- Dwight Patel**  
Unopposed/Sin Oponente

**County Executive**

**Vote for 1**

Ejecutivo del Condado  
 Vote por 1

- Robin Ficker**  
Unopposed/Sin Oponente

**County Council At Large**

**Vote for up to 4**

Miembro del Concejo  
 Representando el Condado  
 Vote hasta por 4

- Robert Dyer**  
Unopposed/Sin Oponente
- Chris P. Fiotes, Jr.**  
Unopposed/Sin Oponente
- Penny Musser**  
Unopposed/Sin Oponente
- Shelly Skolnick**  
Unopposed/Sin Oponente

**Judge of the Circuit Court Circuit 6**

**Vote for up to 7**

Juez de la Corte de Circuito  
 Circuito 6  
 Vote hasta por 7

- James A. Bonifant**
- Jeannie E. Cho**
- Jill Reid Cummins**
- Debra L. Dwyer**
- Kevin G. Hessler**
- David W. Lease**
- Marylin Pierre**
- Margaret Marie Schweitzer**

**Register of Wills**

**Vote for 1**

Registrador Testamentario  
 Vote por 1

- Dolores Reyes**  
Unopposed/Sin Oponente

**Sheriff**

**Vote for 1**

Alguacil  
 Vote por 1

- Jae Hwang**  
Unopposed/Sin Oponente

**Vote Both Sides**

Vote en ambos lados



**Republican Central  
Committee At Large**  
**Vote for up to 8**  
Comité Central Republicano  
Representando el Condado  
Vote hasta por 8

- Gus Alzona**
- Sharon L. Cohen**
- Patricia Fenati**
- Michael Higgs**
- Ann Guthrie Hingston**
- Lori Jaffe**
- Lorraine Kuchmy**
- Dennis Brent Melby**
- Adol T. Owen-Williams, II**
- Dwight Patel**
- Mark Uncapher**

**Republican Central  
Committee  
District 20**  
**Vote for up to 5**  
Comité Central Republicano  
Distrito 20  
Vote hasta por 5

- Jamie Greedan**  
Unopposed/Sin Oponente

**Nomination Vacant**  
/Nominación Vacante

**Nomination Vacant**  
/Nominación Vacante

**Nomination Vacant**  
/Nominación Vacante

**Nomination Vacant**  
/Nominación Vacante

**Board of Education At Large**  
**Vote for 1**  
Junta de Educación  
Representando el Condado  
Vote por 1

- Ryan Arbuckle**
- Timur Edib**
- Marwa Omar Ibrahim**
- Julie Reiley**
- Brandon Orman Rippeon**
- John A. Robertson**
- Karla Silvestre**
- Stephen Sugg**

**Board of Education  
District 3**  
**Vote for 1**  
Junta de Educación  
Distrito 3  
Vote por 1

- Lynn Amano**
- Patricia O'Neill**
- Laura Simon**



**Official Ballot**  
**2018 Gubernatorial Primary Election**  
**June 26, 2018**  
**State of Maryland, Montgomery County**  
**Republican Ballot**

**BS REP 23**

Papeleta Electoral Oficial  
 2018 Elección Primaria Gubernamental  
 26 de junio del 2018  
 Estado de Maryland, Condado de Montgomery  
 Papeleta del Partido Republicano

**Instructions**  
**Instrucciones**

**Making Selections**  
 Como Marcar sus Selecciones

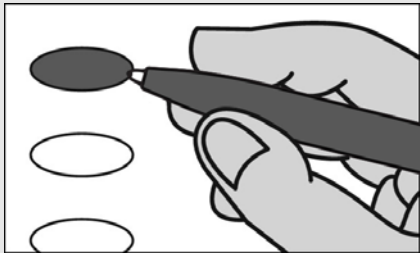

Fill in the oval to the left of the name of your choice. You must blacken the oval completely, and do not make any marks outside of the oval. You do not have to vote in every race.

Llene el óvalo a la izquierda del nombre de su selección. Debe rellenar completamente el óvalo. No haga ninguna marca fuera del óvalo. No tiene que votar en cada contienda.



Do not cross out or erase, or your vote may not count. If you make a mistake or a stray mark, you may ask for a new ballot.

No tache o borre su voto. Si comete un error o hace una marca demás, puede solicitar una nueva papeleta.

**Governor / Lt. Governor**  
**Vote for 1**  
 Gobernador / Vicegobernador  
 Vote por 1

- Larry Hogan**  
and/  
**Boyd K. Rutherford**  
Unopposed/Sin Oponente

**Comptroller**  
**Vote for 1**  
 Contralor  
 Vote por 1

- Anjali Reed Phukan**  
Unopposed/Sin Oponente

**Attorney General**  
**Vote for 1**  
 Procurador General  
 Vote por 1

- Craig Wolf**  
Unopposed/Sin Oponente

**U.S. Senator**  
**Vote for 1**  
 Senador de EE.UU.  
 Vote por 1

- Tony Campbell**
- Chris Chaffee**
- Evan M. Cronhardt**
- Nabu Eze**
- John R. Graziani**
- Christina J. Grigorian**
- Albert Binyahmin Howard**
- Bill Krehnbrink**
- Gerald I. Smith, Jr.**
- Blaine Taylor**
- Brian Charles Vaeth**

**Representative in Congress**  
**District 8**  
**Vote for 1**  
 Representante en el Congreso  
 Distrito 8  
 Vote por 1

- Bridgette L. Cooper**
- John Walsh**
- Victor Williams**

**State Senator**  
**District 20**  
**Vote for 1**  
 Senador Estatal  
 Distrito 20  
 Vote por 1

- Dwight Patel**  
Unopposed/Sin Oponente

**County Executive**  
**Vote for 1**  
 Ejecutivo del Condado  
 Vote por 1

- Robin Ficker**  
Unopposed/Sin Oponente

**County Council At Large**  
**Vote for up to 4**  
 Miembro del Concejo  
 Representando el Condado  
 Vote hasta por 4

- Robert Dyer**  
Unopposed/Sin Oponente

- Chris P. Fiotes, Jr.**  
Unopposed/Sin Oponente

- Penny Musser**  
Unopposed/Sin Oponente

- Shelly Skolnick**  
Unopposed/Sin Oponente

**Judge of the Circuit Court**  
**Circuit 6**  
**Vote for up to 7**  
 Juez de la Corte de Circuito  
 Circuito 6  
 Vote hasta por 7

- James A. Bonifant**
- Jeannie E. Cho**
- Jill Reid Cummins**
- Debra L. Dwyer**
- Kevin G. Hessler**
- David W. Lease**
- Marylin Pierre**
- Margaret Marie Schweitzer**

**Register of Wills**  
**Vote for 1**  
 Registrador Testamentario  
 Vote por 1

- Dolores Reyes**  
Unopposed/Sin Oponente

**Sheriff**  
**Vote for 1**  
 Alguacil  
 Vote por 1

- Jae Hwang**  
Unopposed/Sin Oponente

**Vote Both Sides**  
 Vote en ambos lados



**Republican Central  
Committee At Large**  
**Vote for up to 8**  
Comité Central Republicano  
Representando el Condado  
Vote hasta por 8

- Gus Alzona**
- Sharon L. Cohen**
- Patricia Fenati**
- Michael Higgs**
- Ann Guthrie Hingston**
- Lori Jaffe**
- Lorraine Kuchmy**
- Dennis Brent Melby**
- Adol T. Owen-Williams, II**
- Dwight Patel**
- Mark Uncapher**

**Republican Central  
Committee  
District 20**  
**Vote for up to 5**  
Comité Central Republicano  
Distrito 20  
Vote hasta por 5

- Jamie Greedan**  
Unopposed/Sin Oponente

**Nomination Vacant**  
/Nominación Vacante

**Nomination Vacant**  
/Nominación Vacante

**Nomination Vacant**  
/Nominación Vacante

**Nomination Vacant**  
/Nominación Vacante

**Board of Education At Large**  
**Vote for 1**  
Junta de Educación  
Representando el Condado  
Vote por 1

- Ryan Arbuckle**
- Timur Edib**
- Marwa Omar Ibrahim**
- Julie Reiley**
- Brandon Orman Rippeon**
- John A. Robertson**
- Karla Silvestre**
- Stephen Sugg**

**Board of Education  
District 3**  
**Vote for 1**  
Junta de Educación  
Distrito 3  
Vote por 1

- Lynn Amano**
- Patricia O'Neill**
- Laura Simon**



**Official Ballot**  
**2018 Gubernatorial Primary Election**  
**June 26, 2018**  
**State of Maryland, Montgomery County**  
**Republican Ballot**

**BS REP 24**

Papeleta Electoral Oficial  
 2018 Elección Primaria Gubernamental  
 26 de junio del 2018  
 Estado de Maryland, Condado de Montgomery  
 Papeleta del Partido Republicano

**Instructions**  
**Instrucciones**

**Making Selections**  
 Como Marcar sus Selecciones

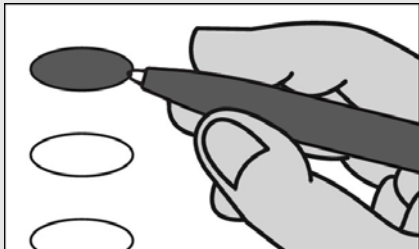

Fill in the oval to the left of the name of your choice. You must blacken the oval completely, and do not make any marks outside of the oval. You do not have to vote in every race.

Llene el óvalo a la izquierda del nombre de su selección. Debe rellenar completamente el óvalo. No haga ninguna marca fuera del óvalo. No tiene que votar en cada contienda.



Do not cross out or erase, or your vote may not count. If you make a mistake or a stray mark, you may ask for a new ballot.

No tache o borre su voto. Si comete un error o hace una marca demás, puede solicitar una nueva papeleta.

**Governor / Lt. Governor**  
**Vote for 1**  
 Gobernador / Vicegobernador  
 Vote por 1

- Larry Hogan**  
and/  
**Boyd K. Rutherford**  
Unopposed/Sin Oponente

**Comptroller**  
**Vote for 1**

Contralor  
 Vote por 1

- Anjali Reed Phukan**  
Unopposed/Sin Oponente

**Attorney General**  
**Vote for 1**

Procurador General  
 Vote por 1

- Craig Wolf**  
Unopposed/Sin Oponente

**U.S. Senator**

**Vote for 1**  
 Senador de EE.UU.  
 Vote por 1

- Tony Campbell**
- Chris Chaffee**
- Evan M. Cronhardt**
- Nabu Eze**
- John R. Graziani**
- Christina J. Grigorian**
- Albert Binyahmin Howard**
- Bill Krehnbrink**
- Gerald I. Smith, Jr.**
- Blaine Taylor**
- Brian Charles Vaeth**

**Representative in Congress**  
**District 6**

**Vote for 1**  
 Representante en el Congreso  
 Distrito 6  
 Vote por 1

- Kurt Elsasser**
- Amie Hoerber**
- Lisa Lloyd**
- Bradley St. Rohrs**

**State Senator**  
**District 15**

**Vote for 1**  
 Senador Estatal  
 Distrito 15  
 Vote por 1

- David Wilson**  
Unopposed/Sin Oponente

**House of Delegates**  
**District 15**

**Vote for up to 3**  
 Cámara de Delegados  
 Distrito 15  
 Vote hasta por 3

- Laurie Halverson**  
Unopposed/Sin Oponente
- Harvey Jacobs**  
Unopposed/Sin Oponente
- Marc A. King**  
Unopposed/Sin Oponente

**County Executive**

**Vote for 1**  
 Ejecutivo del Condado  
 Vote por 1

- Robin Ficker**  
Unopposed/Sin Oponente

**County Council At Large**

**Vote for up to 4**  
 Miembro del Concejo  
 Representando el Condado  
 Vote hasta por 4

- Robert Dyer**  
Unopposed/Sin Oponente
- Chris P. Fiotes, Jr.**  
Unopposed/Sin Oponente
- Penny Musser**  
Unopposed/Sin Oponente
- Shelly Skolnick**  
Unopposed/Sin Oponente

**County Council**  
**District 2**

**Vote for 1**  
 Concejo del Condado  
 Distrito 2  
 Vote por 1

- Ed Amatetti**
- Tom Ferleman**
- Kyle Sefcik**

**Judge of the Circuit Court**  
**Circuit 6**

**Vote for up to 7**  
 Juez de la Corte de Circuito  
 Circuito 6  
 Vote hasta por 7

- James A. Bonifant**
- Jeannie E. Cho**
- Jill Reid Cummins**
- Debra L. Dwyer**
- Kevin G. Hessler**
- David W. Lease**
- Marylin Pierre**
- Margaret Marie Schweitzer**

**Vote Both Sides**  
 Vote en ambos lados



<b>Register of Wills</b> <b>Vote for 1</b> Registrador Testamentario Vote por 1
<input type="radio"/> <b>Dolores Reyes</b> Unopposed/Sin Oponente
<b>Sheriff</b> <b>Vote for 1</b> Alguacil Vote por 1
<input type="radio"/> <b>Jae Hwang</b> Unopposed/Sin Oponente
<b>Republican Central Committee At Large</b> <b>Vote for up to 8</b> Comité Central Republicano Representando el Condado Vote hasta por 8
<input type="radio"/> <b>Gus Alzona</b>
<input type="radio"/> <b>Sharon L. Cohen</b>
<input type="radio"/> <b>Patricia Fenati</b>
<input type="radio"/> <b>Michael Higgs</b>
<input type="radio"/> <b>Ann Guthrie Hingston</b>
<input type="radio"/> <b>Lori Jaffe</b>
<input type="radio"/> <b>Lorraine Kuchmy</b>
<input type="radio"/> <b>Dennis Brent Melby</b>
<input type="radio"/> <b>Adol T. Owen-Williams, II</b>
<input type="radio"/> <b>Dwight Patel</b>
<input type="radio"/> <b>Mark Uncapher</b>
<b>Republican Central Committee District 15</b> <b>Vote for up to 5</b> Comité Central Republicano Distrito 15 Vote hasta por 5
<input type="radio"/> <b>Dan Cuda</b> Unopposed/Sin Oponente
<input type="radio"/> <b>Del Lamiman</b> Unopposed/Sin Oponente
<input type="radio"/> <b>William Sharon Richbourg</b> Unopposed/Sin Oponente
<input type="radio"/> <b>Bradley St. Rohrs</b> Unopposed/Sin Oponente
<input type="radio"/> <b>Reardon Sullivan</b> Unopposed/Sin Oponente
<b>Board of Education At Large</b> <b>Vote for 1</b> Junta de Educación Representando el Condado Vote por 1
<input type="radio"/> <b>Ryan Arbuckle</b>
<input type="radio"/> <b>Timur Edib</b>
<input type="radio"/> <b>Marwa Omar Ibrahim</b>
<input type="radio"/> <b>Julie Reiley</b>
<input type="radio"/> <b>Brandon Orman Rippeon</b>
<input type="radio"/> <b>John A. Robertson</b>
<input type="radio"/> <b>Karla Silvestre</b>
<input type="radio"/> <b>Stephen Sugg</b>

<b>Board of Education District 3</b> <b>Vote for 1</b> Junta de Educación Distrito 3 Vote por 1
<input type="radio"/> <b>Lynn Amano</b>
<input type="radio"/> <b>Patricia O'Neill</b>
<input type="radio"/> <b>Laura Simon</b>

Proof



**Official Ballot**  
**2018 Gubernatorial Primary Election**  
**June 26, 2018**  
**State of Maryland, Montgomery County**  
**Republican Ballot**

**BS REP 25**

Papeleta Electoral Oficial  
 2018 Elección Primaria Gubernamental  
 26 de junio del 2018  
 Estado de Maryland, Condado de Montgomery  
 Papeleta del Partido Republicano

**Instructions**  
**Instrucciones**

**Making Selections**  
 Como Marcar sus Selecciones

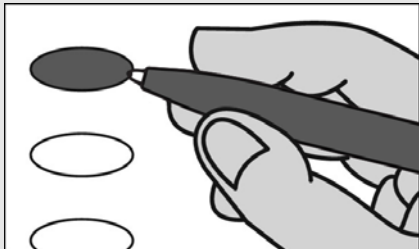

Fill in the oval to the left of the name of your choice. You must blacken the oval completely, and do not make any marks outside of the oval. You do not have to vote in every race.

Llene el óvalo a la izquierda del nombre de su selección. Debe rellenar completamente el óvalo. No haga ninguna marca fuera del óvalo. No tiene que votar en cada contienda.



Do not cross out or erase, or your vote may not count. If you make a mistake or a stray mark, you may ask for a new ballot.

No tache o borre su voto. Si comete un error o hace una marca demás, puede solicitar una nueva papeleta.

**Governor / Lt. Governor**  
**Vote for 1**  
 Gobernador / Vicegobernador  
 Vote por 1

- Larry Hogan**  
and/  
**Boyd K. Rutherford**  
Unopposed/Sin Oponente

**Comptroller**  
**Vote for 1**

Contralor  
 Vote por 1

- Anjali Reed Phukan**  
Unopposed/Sin Oponente

**Attorney General**  
**Vote for 1**

Procurador General  
 Vote por 1

- Craig Wolf**  
Unopposed/Sin Oponente

**U.S. Senator**

**Vote for 1**  
 Senador de EE.UU.  
 Vote por 1

- Tony Campbell**
- Chris Chaffee**
- Evan M. Cronhardt**
- Nabu Eze**
- John R. Graziani**
- Christina J. Grigorian**
- Albert Binyahmin Howard**
- Bill Krehnbrink**
- Gerald I. Smith, Jr.**
- Blaine Taylor**
- Brian Charles Vaeth**

**Representative in Congress**  
**District 8**

**Vote for 1**  
 Representante en el Congreso  
 Distrito 8  
 Vote por 1

- Bridgette L. Cooper**
- John Walsh**
- Victor Williams**

**State Senator**  
**District 19**

**Vote for 1**  
 Senador Estatal  
 Distrito 19  
 Vote por 1

- Alirio E. Martinez, Jr.**  
Unopposed/Sin Oponente

**House of Delegates**  
**District 19**

**Vote for up to 3**  
 Cámara de Delegados  
 Distrito 19  
 Vote hasta por 3

- Helen Domenici**  
Unopposed/Sin Oponente
- Dave Pasti**  
Unopposed/Sin Oponente
- Martha Schaerr**  
Unopposed/Sin Oponente

**County Executive**

**Vote for 1**  
 Ejecutivo del Condado  
 Vote por 1

- Robin Ficker**  
Unopposed/Sin Oponente

**County Council At Large**

**Vote for up to 4**  
 Miembro del Concejo  
 Representando el Condado  
 Vote hasta por 4

- Robert Dyer**  
Unopposed/Sin Oponente
- Chris P. Fiotes, Jr.**  
Unopposed/Sin Oponente
- Penny Musser**  
Unopposed/Sin Oponente
- Shelly Skolnick**  
Unopposed/Sin Oponente

**Judge of the Circuit Court**  
**Circuit 6**

**Vote for up to 7**  
 Juez de la Corte de Circuito  
 Circuito 6  
 Vote hasta por 7

- James A. Bonifant**
- Jeannie E. Cho**
- Jill Reid Cummins**
- Debra L. Dwyer**
- Kevin G. Hessler**
- David W. Lease**
- Marylin Pierre**
- Margaret Marie Schweitzer**

**Register of Wills**

**Vote for 1**  
 Registrador Testamentario  
 Vote por 1

- Dolores Reyes**  
Unopposed/Sin Oponente

**Vote Both Sides**  
 Vote en ambos lados



**Sheriff**  
**Vote for 1**  
Alguacil  
Vote por 1

**Jae Hwang**  
Unopposed/Sin Oponente

**Republican Central  
Committee At Large**  
**Vote for up to 8**  
Comité Central Republicano  
Representando el Condado  
Vote hasta por 8

**Gus Alzona**

**Sharon L. Cohen**

**Patricia Fenati**

**Michael Higgs**

**Ann Guthrie Hingston**

**Lori Jaffe**

**Lorraine Kuchmy**

**Dennis Brent Melby**

**Adol T. Owen-Williams, II**

**Dwight Patel**

**Mark Uncapher**

**Republican Central  
Committee  
District 19**  
**Vote for up to 5**  
Comité Central Republicano  
Distrito 19  
Vote hasta por 5

**Jeffrey Brown**

**Donald Irvine**

**Alirio E. Martinez, Jr.**

**Sheldon Sacks**

**Martha Schaerr**

**Frederick G. Seelman**

**Patrick Spaulding**

**Board of Education At Large**  
**Vote for 1**  
Junta de Educación  
Representando el Condado  
Vote por 1

**Ryan Arbuckle**

**Timur Edib**

**Marwa Omar Ibrahim**

**Julie Reiley**

**Brandon Orman Rippeon**

**John A. Robertson**

**Karla Silvestre**

**Stephen Sugg**

**Board of Education  
District 3**  
**Vote for 1**  
Junta de Educación  
Distrito 3  
Vote por 1

**Lynn Amano**

**Patricia O'Neill**

**Laura Simon**

**Official Ballot**  
**2018 Gubernatorial Primary Election**  
**June 26, 2018**  
**State of Maryland, Montgomery County**  
**Republican Ballot**

**BS REP 26**

Papeleta Electoral Oficial  
 2018 Elección Primaria Gubernamental  
 26 de junio del 2018  
 Estado de Maryland, Condado de Montgomery  
 Papeleta del Partido Republicano

**Instructions**  
**Instrucciones**

**Making Selections**  
 Como Marcar sus Selecciones

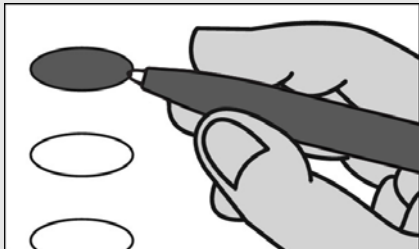

Fill in the oval to the left of the name of your choice. You must blacken the oval completely, and do not make any marks outside of the oval. You do not have to vote in every race.

Llene el óvalo a la izquierda del nombre de su selección. Debe rellenar completamente el óvalo. No haga ninguna marca fuera del óvalo. No tiene que votar en cada contienda.

**!**  
 Do not cross out or erase, or your vote may not count. If you make a mistake or a stray mark, you may ask for a new ballot.

No tache o borre su voto. Si comete un error o hace una marca demás, puede solicitar una nueva papeleta.

**Governor / Lt. Governor**  
**Vote for 1**  
 Gobernador / Vicegobernador  
 Vote por 1

- Larry Hogan**  
and/  
**Boyd K. Rutherford**  
Unopposed/Sin Oponente

**Comptroller**

**Vote for 1**

Contralor  
 Vote por 1

- Anjali Reed Phukan**  
Unopposed/Sin Oponente

**Attorney General**

**Vote for 1**

Procurador General  
 Vote por 1

- Craig Wolf**  
Unopposed/Sin Oponente

**U.S. Senator**

**Vote for 1**

Senador de EE.UU.  
 Vote por 1

- Tony Campbell**
- Chris Chaffee**
- Evan M. Cronhardt**
- Nabu Eze**
- John R. Graziani**
- Christina J. Grigorian**
- Albert Binyahmin Howard**
- Bill Krehnbrink**
- Gerald I. Smith, Jr.**
- Blaine Taylor**
- Brian Charles Vaeth**

**Representative in Congress**  
**District 3**

**Vote for 1**

Representante en el Congreso  
 Distrito 3  
 Vote por 1

- Charles Anthony**
- Thomas E. "Pinkston" Harris**
- Rob Seyfferth**

**State Senator**  
**District 19**

**Vote for 1**

Senador Estatal  
 Distrito 19  
 Vote por 1

- Alirio E. Martinez, Jr.**  
Unopposed/Sin Oponente

**House of Delegates**

**District 19**

**Vote for up to 3**

Cámara de Delegados  
 Distrito 19  
 Vote hasta por 3

- Helen Domenici**  
Unopposed/Sin Oponente
- Dave Pasti**  
Unopposed/Sin Oponente
- Martha Schaerr**  
Unopposed/Sin Oponente

**County Executive**

**Vote for 1**

Ejecutivo del Condado  
 Vote por 1

- Robin Ficker**  
Unopposed/Sin Oponente

**County Council At Large**

**Vote for up to 4**

Miembro del Concejo  
 Representando el Condado  
 Vote hasta por 4

- Robert Dyer**  
Unopposed/Sin Oponente
- Chris P. Fiotes, Jr.**  
Unopposed/Sin Oponente
- Penny Musser**  
Unopposed/Sin Oponente
- Shelly Skolnick**  
Unopposed/Sin Oponente

**Judge of the Circuit Court**  
**Circuit 6**

**Vote for up to 7**

Juez de la Corte de Circuito  
 Circuito 6  
 Vote hasta por 7

- James A. Bonifant**
- Jeannie E. Cho**
- Jill Reid Cummins**
- Debra L. Dwyer**
- Kevin G. Hessler**
- David W. Lease**
- Marilyn Pierre**
- Margaret Marie Schweitzer**

**Register of Wills**

**Vote for 1**

Registrador Testamentario  
 Vote por 1

- Dolores Reyes**  
Unopposed/Sin Oponente

**Vote Both Sides**  
 Vote en ambos lados



**Sheriff**  
**Vote for 1**  
Alguacil  
Vote por 1

**Jae Hwang**  
Unopposed/Sin Oponente

**Republican Central  
Committee At Large**  
**Vote for up to 8**  
Comité Central Republicano  
Representando el Condado  
Vote hasta por 8

**Gus Alzona**

**Sharon L. Cohen**

**Patricia Fenati**

**Michael Higgs**

**Ann Guthrie Hingston**

**Lori Jaffe**

**Lorraine Kuchmy**

**Dennis Brent Melby**

**Adol T. Owen-Williams, II**

**Dwight Patel**

**Mark Uncapher**

**Republican Central  
Committee  
District 19**  
**Vote for up to 5**  
Comité Central Republicano  
Distrito 19  
Vote hasta por 5

**Jeffrey Brown**

**Donald Irvine**

**Alirio E. Martinez, Jr.**

**Sheldon Sacks**

**Martha Schaerr**

**Frederick G. Seelman**

**Patrick Spaulding**

**Board of Education At Large**  
**Vote for 1**  
Junta de Educación  
Representando el Condado  
Vote por 1

**Ryan Arbuckle**

**Timur Edib**

**Marwa Omar Ibrahim**

**Julie Reiley**

**Brandon Orman Rippeon**

**John A. Robertson**

**Karla Silvestre**

**Stephen Sugg**

**Board of Education  
District 3**  
**Vote for 1**  
Junta de Educación  
Distrito 3  
Vote por 1

**Lynn Amano**

**Patricia O'Neill**

**Laura Simon**



**Official Ballot**  
**2018 Gubernatorial Primary Election**  
**June 26, 2018**  
**State of Maryland, Montgomery County**  
**Republican Ballot**

**BS REP 27**

Papeleta Electoral Oficial  
 2018 Elección Primaria Gubernamental  
 26 de junio del 2018  
 Estado de Maryland, Condado de Montgomery  
 Papeleta del Partido Republicano

**Instructions**  
**Instrucciones**

**Making Selections**  
 Como Marcar sus Selecciones

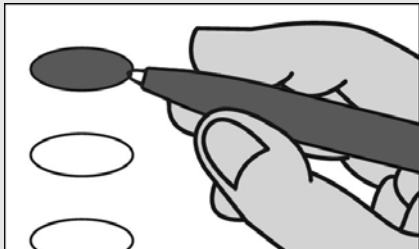

Fill in the oval to the left of the name of your choice. You must blacken the oval completely, and do not make any marks outside of the oval. You do not have to vote in every race.

Llene el óvalo a la izquierda del nombre de su selección. Debe rellenar completamente el óvalo. No haga ninguna marca fuera del óvalo. No tiene que votar en cada contienda.



Do not cross out or erase, or your vote may not count. If you make a mistake or a stray mark, you may ask for a new ballot.

No tache o borre su voto. Si comete un error o hace una marca demás, puede solicitar una nueva papeleta.

**Governor / Lt. Governor**  
**Vote for 1**  
 Gobernador / Vicegobernador  
 Vote por 1

- Larry Hogan**  
and/  
**Boyd K. Rutherford**  
Unopposed/Sin Oponente

**Comptroller**  
**Vote for 1**

Contralor  
 Vote por 1

- Anjali Reed Phukan**  
Unopposed/Sin Oponente

**Attorney General**  
**Vote for 1**

Procurador General  
 Vote por 1

- Craig Wolf**  
Unopposed/Sin Oponente

**U.S. Senator**  
**Vote for 1**

Senador de EE.UU.  
 Vote por 1

- Tony Campbell**
- Chris Chaffee**
- Evan M. Cronhardt**
- Nabu Eze**
- John R. Graziani**
- Christina J. Grigorian**
- Albert Binyahmin Howard**
- Bill Krehnbrink**
- Gerald I. Smith, Jr.**
- Blaine Taylor**
- Brian Charles Vaeth**

**Representative in Congress**  
**District 8**  
**Vote for 1**

Representante en el Congreso  
 Distrito 8  
 Vote por 1

- Bridgette L. Cooper**
- John Walsh**
- Victor Williams**

**State Senator**  
**District 14**  
**Vote for 1**

Senador Estatal  
 Distrito 14  
 Vote por 1

- Robert Drozd**  
Unopposed/Sin Oponente

**House of Delegates**  
**District 14**  
**Vote for up to 3**

Cámara de Delegados  
 Distrito 14  
 Vote hasta por 3

- Kevin Dorrance**  
Unopposed/Sin Oponente
- Patricia Fenati**  
Unopposed/Sin Oponente
- Michael A. Ostroff**  
Unopposed/Sin Oponente

**County Executive**  
**Vote for 1**

Ejecutivo del Condado  
 Vote por 1

- Robin Ficker**  
Unopposed/Sin Oponente

**County Council At Large**  
**Vote for up to 4**

Miembro del Concejo  
 Representando el Condado  
 Vote hasta por 4

- Robert Dyer**  
Unopposed/Sin Oponente
- Chris P. Fiotes, Jr.**  
Unopposed/Sin Oponente
- Penny Musser**  
Unopposed/Sin Oponente
- Shelly Skolnick**  
Unopposed/Sin Oponente

**Judge of the Circuit Court**  
**Circuit 6**  
**Vote for up to 7**

Juez de la Corte de Circuito  
 Circuito 6  
 Vote hasta por 7

- James A. Bonifant**
- Jeannie E. Cho**
- Jill Reid Cummins**
- Debra L. Dwyer**
- Kevin G. Hessler**
- David W. Lease**
- Marylin Pierre**
- Margaret Marie Schweitzer**

**Register of Wills**  
**Vote for 1**

Registrador Testamentario  
 Vote por 1

- Dolores Reyes**  
Unopposed/Sin Oponente

**Vote Both Sides**  
 Vote en ambos lados



**Sheriff**  
**Vote for 1**  
Alguacil  
Vote por 1

**Jae Hwang**  
Unopposed/Sin Oponente

**Republican Central  
Committee At Large**  
**Vote for up to 8**  
Comité Central Republicano  
Representando el Condado  
Vote hasta por 8

**Gus Alzona**

**Sharon L. Cohen**

**Patricia Fenati**

**Michael Higgs**

**Ann Guthrie Hingston**

**Lori Jaffe**

**Lorraine Kuchmy**

**Dennis Brent Melby**

**Adol T. Owen-Williams, II**

**Dwight Patel**

**Mark Uncapher**

**Republican Central  
Committee  
District 14**  
**Vote for up to 5**  
Comité Central Republicano  
Distrito 14  
Vote hasta por 5

**Kevin Dorrance**  
Unopposed/Sin Oponente

**Samuel Fenati**  
Unopposed/Sin Oponente

**Joseph P. Gillin**  
Unopposed/Sin Oponente

**Rick Hansen**  
Unopposed/Sin Oponente

**Anne Koutsoutis**  
Unopposed/Sin Oponente

**Board of Education At Large**  
**Vote for 1**  
Junta de Educación  
Representando el Condado  
Vote por 1

**Ryan Arbuckle**

**Timur Edib**

**Marwa Omar Ibrahim**

**Julie Reiley**

**Brandon Orman Rippeon**

**John A. Robertson**

**Karla Silvestre**

**Stephen Sugg**

**Board of Education  
District 3**  
**Vote for 1**  
Junta de Educación  
Distrito 3  
Vote por 1

**Lynn Amano**

**Patricia O'Neill**

**Laura Simon**

**Official Ballot**  
**2018 Gubernatorial Primary Election**  
**June 26, 2018**  
**State of Maryland, Montgomery County**  
**Republican Ballot**

**BS REP 28**

Papeleta Electoral Oficial  
 2018 Elección Primaria Gubernamental  
 26 de junio del 2018  
 Estado de Maryland, Condado de Montgomery  
 Papeleta del Partido Republicano

**Instructions**  
**Instrucciones**

**Making Selections**  
 Como Marcar sus Selecciones

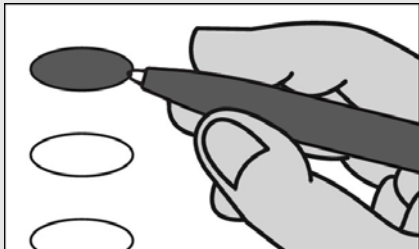

Fill in the oval to the left of the name of your choice. You must blacken the oval completely, and do not make any marks outside of the oval. You do not have to vote in every race.

Llene el óvalo a la izquierda del nombre de su selección. Debe rellenar completamente el óvalo. No haga ninguna marca fuera del óvalo. No tiene que votar en cada contienda.



Do not cross out or erase, or your vote may not count. If you make a mistake or a stray mark, you may ask for a new ballot.

No tache o borre su voto. Si comete un error o hace una marca demás, puede solicitar una nueva papeleta.

**Governor / Lt. Governor**  
**Vote for 1**  
 Gobernador / Vicegobernador  
 Vote por 1

- Larry Hogan**  
and/  
**Boyd K. Rutherford**  
Unopposed/Sin Oponente

**Comptroller**  
**Vote for 1**

Contralor  
 Vote por 1

- Anjali Reed Phukan**  
Unopposed/Sin Oponente

**Attorney General**  
**Vote for 1**

Procurador General  
 Vote por 1

- Craig Wolf**  
Unopposed/Sin Oponente

**U.S. Senator**

**Vote for 1**  
 Senador de EE.UU.  
 Vote por 1

- Tony Campbell**
- Chris Chaffee**
- Evan M. Cronhardt**
- Nnabu Eze**
- John R. Graziani**
- Christina J. Grigorian**
- Albert Binyahmin Howard**
- Bill Krehnbrink**
- Gerald I. Smith, Jr.**
- Blaine Taylor**
- Brian Charles Vaeth**

**Representative in Congress**  
**District 6**

**Vote for 1**  
 Representante en el Congreso  
 Distrito 6  
 Vote por 1

- Kurt Elsasser**
- Amie Hoerber**
- Lisa Lloyd**
- Bradley St. Rohrs**

**State Senator**  
**District 39**

**Vote for 1**  
 Senador Estatal  
 Distrito 39  
 Vote por 1

- Al Phillips**  
Unopposed/Sin Oponente

**House of Delegates**  
**District 39**

**Vote for up to 3**  
 Cámara de Delegados  
 Distrito 39  
 Vote hasta por 3

- Verelyn Gibbs Watson**  
Unopposed/Sin Oponente

**Nomination Vacant**  
 /Nominación Vacante

**Nomination Vacant**  
 /Nominación Vacante

**County Executive**

**Vote for 1**  
 Ejecutivo del Condado  
 Vote por 1

- Robin Ficker**  
Unopposed/Sin Oponente

**County Council At Large**

**Vote for up to 4**  
 Miembro del Concejo  
 Representando el Condado  
 Vote hasta por 4

- Robert Dyer**  
Unopposed/Sin Oponente

- Chris P. Fiotes, Jr.**  
Unopposed/Sin Oponente

- Penny Musser**  
Unopposed/Sin Oponente

- Shelly Skolnick**  
Unopposed/Sin Oponente

**Judge of the Circuit Court**  
**Circuit 6**

**Vote for up to 7**  
 Juez de la Corte de Circuito  
 Circuito 6  
 Vote hasta por 7

- James A. Bonifant**

- Jeannie E. Cho**

- Jill Reid Cummins**

- Debra L. Dwyer**

- Kevin G. Hessler**

- David W. Lease**

- Marylin Pierre**

- Margaret Marie Schweitzer**

**Register of Wills**

**Vote for 1**  
 Registrador Testamentario  
 Vote por 1

- Dolores Reyes**  
Unopposed/Sin Oponente

**Vote Both Sides**  
 Vote en ambos lados



**Sheriff**  
**Vote for 1**  
Alguacil  
Vote por 1

**Jae Hwang**  
Unopposed/Sin Oponente

**Republican Central  
Committee At Large**  
**Vote for up to 8**  
Comité Central Republicano  
Representando el Condado  
Vote hasta por 8

**Gus Alzona**

**Sharon L. Cohen**

**Patricia Fenati**

**Michael Higgs**

**Ann Guthrie Hingston**

**Lori Jaffe**

**Lorraine Kuchmy**

**Dennis Brent Melby**

**Adol T. Owen-Williams, II**

**Dwight Patel**

**Mark Uncapher**

**Republican Central  
Committee  
District 39**  
**Vote for up to 5**  
Comité Central Republicano  
Distrito 39  
Vote hasta por 5

**John Philip Cabrera**  
Unopposed/Sin Oponente

**Candice Clough**  
Unopposed/Sin Oponente

**Gregory Decker**  
Unopposed/Sin Oponente

**Al Phillips**  
Unopposed/Sin Oponente

**Ramana Raju Sarikonda**  
Unopposed/Sin Oponente

**Board of Education At Large**  
**Vote for 1**  
Junta de Educación  
Representando el Condado  
Vote por 1

**Ryan Arbuckle**

**Timur Edib**

**Marwa Omar Ibrahim**

**Julie Reiley**

**Brandon Orman Rippeon**

**John A. Robertson**

**Karla Silvestre**

**Stephen Sugg**

**Board of Education  
District 3**  
**Vote for 1**  
Junta de Educación  
Distrito 3  
Vote por 1

**Lynn Amano**

**Patricia O'Neill**

**Laura Simon**



**Official Ballot**  
**2018 Gubernatorial Primary Election**  
**June 26, 2018**  
**State of Maryland, Montgomery County**  
**Republican Ballot**

**BS REP 29**

Papeleta Electoral Oficial  
 2018 Elección Primaria Gubernamental  
 26 de junio del 2018  
 Estado de Maryland, Condado de Montgomery  
 Papeleta del Partido Republicano

**Instructions**  
**Instrucciones**

**Making Selections**  
 Como Marcar sus Selecciones

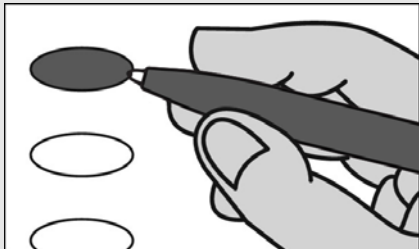

Fill in the oval to the left of the name of your choice. You must blacken the oval completely, and do not make any marks outside of the oval. You do not have to vote in every race.

Llene el óvalo a la izquierda del nombre de su selección. Debe rellenar completamente el óvalo. No haga ninguna marca fuera del óvalo. No tiene que votar en cada contienda.

**!**  
 Do not cross out or erase, or your vote may not count. If you make a mistake or a stray mark, you may ask for a new ballot.

No tache o borre su voto. Si comete un error o hace una marca demás, puede solicitar una nueva papeleta.

**Governor / Lt. Governor**  
**Vote for 1**  
 Gobernador / Vicegobernador  
 Vote por 1

- Larry Hogan**  
and/  
**Boyd K. Rutherford**  
Unopposed/Sin Oponente

**Comptroller**  
**Vote for 1**

Contralor  
 Vote por 1

- Anjali Reed Phukan**  
Unopposed/Sin Oponente

**Attorney General**  
**Vote for 1**

Procurador General  
 Vote por 1

- Craig Wolf**  
Unopposed/Sin Oponente

**U.S. Senator**  
**Vote for 1**

Senador de EE.UU.  
 Vote por 1

- Tony Campbell**
- Chris Chaffee**
- Evan M. Cronhardt**
- Nabu Eze**
- John R. Graziani**
- Christina J. Grigorian**
- Albert Binyahmin Howard**
- Bill Krehnbrink**
- Gerald I. Smith, Jr.**
- Blaine Taylor**
- Brian Charles Vaeth**

**Representative in Congress**  
**District 8**  
**Vote for 1**

Representante en el Congreso  
 Distrito 8  
 Vote por 1

- Bridgette L. Cooper**
- John Walsh**
- Victor Williams**

**State Senator**  
**District 14**  
**Vote for 1**

Senador Estatal  
 Distrito 14  
 Vote por 1

- Robert Drozd**  
Unopposed/Sin Oponente

**House of Delegates**  
**District 14**  
**Vote for up to 3**

Cámara de Delegados  
 Distrito 14  
 Vote hasta por 3

- Kevin Dorrance**  
Unopposed/Sin Oponente
- Patricia Fenati**  
Unopposed/Sin Oponente
- Michael A. Ostroff**  
Unopposed/Sin Oponente

**County Executive**  
**Vote for 1**

Ejecutivo del Condado  
 Vote por 1

- Robin Ficker**  
Unopposed/Sin Oponente

**County Council At Large**  
**Vote for up to 4**

Miembro del Concejo  
 Representando el Condado  
 Vote hasta por 4

- Robert Dyer**  
Unopposed/Sin Oponente
- Chris P. Fiotes, Jr.**  
Unopposed/Sin Oponente
- Penny Musser**  
Unopposed/Sin Oponente
- Shelly Skolnick**  
Unopposed/Sin Oponente

**County Council**  
**District 2**  
**Vote for 1**

Concejo del Condado  
 Distrito 2  
 Vote por 1

- Ed Amatetti**
- Tom Ferleman**
- Kyle Sefcik**

**Judge of the Circuit Court**  
**Circuit 6**  
**Vote for up to 7**

Juez de la Corte de Circuito  
 Circuito 6  
 Vote hasta por 7

- James A. Bonifant**
- Jeannie E. Cho**
- Jill Reid Cummins**
- Debra L. Dwyer**
- Kevin G. Hessler**
- David W. Lease**
- Marylin Pierre**
- Margaret Marie Schweitzer**

**Vote Both Sides**  
 Vote en ambos lados



<b>Register of Wills</b> <b>Vote for 1</b> Registrador Testamentario Vote por 1
<input type="radio"/> <b>Dolores Reyes</b> Unopposed/Sin Oponente
<b>Sheriff</b> <b>Vote for 1</b> Alguacil Vote por 1
<input type="radio"/> <b>Jae Hwang</b> Unopposed/Sin Oponente
<b>Republican Central Committee At Large</b> <b>Vote for up to 8</b> Comité Central Republicano Representando el Condado Vote hasta por 8
<input type="radio"/> <b>Gus Alzona</b>
<input type="radio"/> <b>Sharon L. Cohen</b>
<input type="radio"/> <b>Patricia Fenati</b>
<input type="radio"/> <b>Michael Higgs</b>
<input type="radio"/> <b>Ann Guthrie Hingston</b>
<input type="radio"/> <b>Lori Jaffe</b>
<input type="radio"/> <b>Lorraine Kuchmy</b>
<input type="radio"/> <b>Dennis Brent Melby</b>
<input type="radio"/> <b>Adol T. Owen-Williams, II</b>
<input type="radio"/> <b>Dwight Patel</b>
<input type="radio"/> <b>Mark Uncapher</b>
<b>Republican Central Committee</b> <b>District 14</b> <b>Vote for up to 5</b> Comité Central Republicano Distrito 14 Vote hasta por 5
<input type="radio"/> <b>Kevin Dorrance</b> Unopposed/Sin Oponente
<input type="radio"/> <b>Samuel Fenati</b> Unopposed/Sin Oponente
<input type="radio"/> <b>Joseph P. Gillin</b> Unopposed/Sin Oponente
<input type="radio"/> <b>Rick Hansen</b> Unopposed/Sin Oponente
<input type="radio"/> <b>Anne Koutsoutis</b> Unopposed/Sin Oponente
<b>Board of Education At Large</b> <b>Vote for 1</b> Junta de Educación Representando el Condado Vote por 1
<input type="radio"/> <b>Ryan Arbuckle</b>
<input type="radio"/> <b>Timur Edib</b>
<input type="radio"/> <b>Marwa Omar Ibrahim</b>
<input type="radio"/> <b>Julie Reiley</b>
<input type="radio"/> <b>Brandon Orman Rippeon</b>
<input type="radio"/> <b>John A. Robertson</b>
<input type="radio"/> <b>Karla Silvestre</b>
<input type="radio"/> <b>Stephen Sugg</b>

<b>Board of Education</b> <b>District 3</b> <b>Vote for 1</b> Junta de Educación Distrito 3 Vote por 1
<input type="radio"/> <b>Lynn Amano</b>
<input type="radio"/> <b>Patricia O'Neill</b>
<input type="radio"/> <b>Laura Simon</b>

Proof

**Official Ballot**  
**2018 Gubernatorial Primary Election**  
**June 26, 2018**  
**State of Maryland, Montgomery County**  
**Republican Ballot**

**BS REP 30**

Papeleta Electoral Oficial  
 2018 Elección Primaria Gubernamental  
 26 de junio del 2018  
 Estado de Maryland, Condado de Montgomery  
 Papeleta del Partido Republicano

**Instructions**  
**Instrucciones**

**Making Selections**  
 Como Marcar sus Selecciones

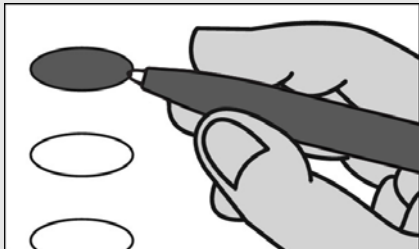

Fill in the oval to the left of the name of your choice. You must blacken the oval completely, and do not make any marks outside of the oval. You do not have to vote in every race.

Llene el óvalo a la izquierda del nombre de su selección. Debe rellenar completamente el óvalo. No haga ninguna marca fuera del óvalo. No tiene que votar en cada contienda.



Do not cross out or erase, or your vote may not count. If you make a mistake or a stray mark, you may ask for a new ballot.

No tache o borre su voto. Si comete un error o hace una marca demás, puede solicitar una nueva papeleta.

**Governor / Lt. Governor**  
**Vote for 1**  
 Gobernador / Vicegobernador  
 Vote por 1

- Larry Hogan**  
and/  
**Boyd K. Rutherford**  
Unopposed/Sin Oponente

**Comptroller**  
**Vote for 1**

Contralor  
 Vote por 1

- Anjali Reed Phukan**  
Unopposed/Sin Oponente

**Attorney General**  
**Vote for 1**

Procurador General  
 Vote por 1

- Craig Wolf**  
Unopposed/Sin Oponente

**U.S. Senator**  
**Vote for 1**

Senador de EE.UU.  
 Vote por 1

- Tony Campbell**
- Chris Chaffee**
- Evan M. Cronhardt**
- Nabu Eze**
- John R. Graziani**
- Christina J. Grigorian**
- Albert Binyahmin Howard**
- Bill Krehnbrink**
- Gerald I. Smith, Jr.**
- Blaine Taylor**
- Brian Charles Vaeth**

**Representative in Congress**  
**District 6**  
**Vote for 1**

Representante en el Congreso  
 Distrito 6  
 Vote por 1

- Kurt Elsasser**
- Amie Hoerber**
- Lisa Lloyd**
- Bradley St. Rohrs**

**State Senator**  
**District 14**  
**Vote for 1**

Senador Estatal  
 Distrito 14  
 Vote por 1

- Robert Drozd**  
Unopposed/Sin Oponente

**House of Delegates**  
**District 14**  
**Vote for up to 3**

Cámara de Delegados  
 Distrito 14  
 Vote hasta por 3

- Kevin Dorrance**  
Unopposed/Sin Oponente
- Patricia Fenati**  
Unopposed/Sin Oponente
- Michael A. Ostroff**  
Unopposed/Sin Oponente

**County Executive**  
**Vote for 1**

Ejecutivo del Condado  
 Vote por 1

- Robin Ficker**  
Unopposed/Sin Oponente

**County Council At Large**  
**Vote for up to 4**

Miembro del Concejo  
 Representando el Condado  
 Vote hasta por 4

- Robert Dyer**  
Unopposed/Sin Oponente
- Chris P. Fiotes, Jr.**  
Unopposed/Sin Oponente
- Penny Musser**  
Unopposed/Sin Oponente
- Shelly Skolnick**  
Unopposed/Sin Oponente

**County Council**  
**District 2**  
**Vote for 1**

Concejo del Condado  
 Distrito 2  
 Vote por 1

- Ed Amatetti**
- Tom Ferleman**
- Kyle Sefcik**

**Judge of the Circuit Court**  
**Circuit 6**  
**Vote for up to 7**

Juez de la Corte de Circuito  
 Circuito 6  
 Vote hasta por 7

- James A. Bonifant**
- Jeannie E. Cho**
- Jill Reid Cummins**
- Debra L. Dwyer**
- Kevin G. Hessler**
- David W. Lease**
- Marylin Pierre**
- Margaret Marie Schweitzer**

**Vote Both Sides**  
 Vote en ambos lados



<b>Register of Wills</b> <b>Vote for 1</b> Registrador Testamentario Vote por 1
<input type="radio"/> <b>Dolores Reyes</b> Unopposed/Sin Oponente
<b>Sheriff</b> <b>Vote for 1</b> Alguacil Vote por 1
<input type="radio"/> <b>Jae Hwang</b> Unopposed/Sin Oponente
<b>Republican Central Committee At Large</b> <b>Vote for up to 8</b> Comité Central Republicano Representando el Condado Vote hasta por 8
<input type="radio"/> <b>Gus Alzona</b>
<input type="radio"/> <b>Sharon L. Cohen</b>
<input type="radio"/> <b>Patricia Fenati</b>
<input type="radio"/> <b>Michael Higgs</b>
<input type="radio"/> <b>Ann Guthrie Hingston</b>
<input type="radio"/> <b>Lori Jaffe</b>
<input type="radio"/> <b>Lorraine Kuchmy</b>
<input type="radio"/> <b>Dennis Brent Melby</b>
<input type="radio"/> <b>Adol T. Owen-Williams, II</b>
<input type="radio"/> <b>Dwight Patel</b>
<input type="radio"/> <b>Mark Uncapher</b>
<b>Republican Central Committee</b> <b>District 14</b> <b>Vote for up to 5</b> Comité Central Republicano Distrito 14 Vote hasta por 5
<input type="radio"/> <b>Kevin Dorrance</b> Unopposed/Sin Oponente
<input type="radio"/> <b>Samuel Fenati</b> Unopposed/Sin Oponente
<input type="radio"/> <b>Joseph P. Gillin</b> Unopposed/Sin Oponente
<input type="radio"/> <b>Rick Hansen</b> Unopposed/Sin Oponente
<input type="radio"/> <b>Anne Koutsoutis</b> Unopposed/Sin Oponente
<b>Board of Education At Large</b> <b>Vote for 1</b> Junta de Educación Representando el Condado Vote por 1
<input type="radio"/> <b>Ryan Arbuckle</b>
<input type="radio"/> <b>Timur Edib</b>
<input type="radio"/> <b>Marwa Omar Ibrahim</b>
<input type="radio"/> <b>Julie Reiley</b>
<input type="radio"/> <b>Brandon Orman Rippeon</b>
<input type="radio"/> <b>John A. Robertson</b>
<input type="radio"/> <b>Karla Silvestre</b>
<input type="radio"/> <b>Stephen Sugg</b>

<b>Board of Education</b> <b>District 3</b> <b>Vote for 1</b> Junta de Educación Distrito 3 Vote por 1
<input type="radio"/> <b>Lynn Amano</b>
<input type="radio"/> <b>Patricia O'Neill</b>
<input type="radio"/> <b>Laura Simon</b>

Proof

**Official Ballot**  
**2018 Gubernatorial Primary Election**  
**June 26, 2018**  
**State of Maryland, Montgomery County**  
**Republican Ballot**

**BS REP 31**

Papeleta Electoral Oficial  
 2018 Elección Primaria Gubernamental  
 26 de junio del 2018  
 Estado de Maryland, Condado de Montgomery  
 Papeleta del Partido Republicano

**Instructions**  
**Instrucciones**

**Making Selections**  
 Como Marcar sus Selecciones

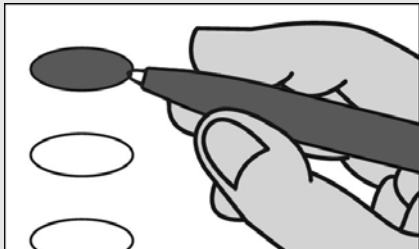

Fill in the oval to the left of the name of your choice. You must blacken the oval completely, and do not make any marks outside of the oval. You do not have to vote in every race.

Llene el óvalo a la izquierda del nombre de su selección. Debe rellenar completamente el óvalo. No haga ninguna marca fuera del óvalo. No tiene que votar en cada contienda.

**!**  
 Do not cross out or erase, or your vote may not count. If you make a mistake or a stray mark, you may ask for a new ballot.

No tache o borre su voto. Si comete un error o hace una marca demás, puede solicitar una nueva papeleta.

**Governor / Lt. Governor**  
**Vote for 1**  
 Gobernador / Vicegobernador  
 Vote por 1

- Larry Hogan**  
and/  
**Boyd K. Rutherford**  
Unopposed/Sin Oponente

**Comptroller**  
**Vote for 1**

Contralor  
 Vote por 1

- Anjali Reed Phukan**  
Unopposed/Sin Oponente

**Attorney General**  
**Vote for 1**

Procurador General  
 Vote por 1

- Craig Wolf**  
Unopposed/Sin Oponente

**U.S. Senator**  
**Vote for 1**

Senador de EE.UU.  
 Vote por 1

- Tony Campbell**
- Chris Chaffee**
- Evan M. Cronhardt**
- Nabu Eze**
- John R. Graziani**
- Christina J. Grigorian**
- Albert Binyahmin Howard**
- Bill Krehnbrink**
- Gerald I. Smith, Jr.**
- Blaine Taylor**
- Brian Charles Vaeth**

**Representative in Congress**  
**District 8**  
**Vote for 1**

Representante en el Congreso  
 Distrito 8  
 Vote por 1

- Bridgette L. Cooper**
- John Walsh**
- Victor Williams**

**State Senator**  
**District 19**  
**Vote for 1**

Senador Estatal  
 Distrito 19  
 Vote por 1

- Alirio E. Martinez, Jr.**  
Unopposed/Sin Oponente

**House of Delegates**  
**District 19**  
**Vote for up to 3**

Cámara de Delegados  
 Distrito 19  
 Vote hasta por 3

- Helen Domenici**  
Unopposed/Sin Oponente
- Dave Pasti**  
Unopposed/Sin Oponente
- Martha Schaerr**  
Unopposed/Sin Oponente

**County Executive**  
**Vote for 1**

Ejecutivo del Condado  
 Vote por 1

- Robin Ficker**  
Unopposed/Sin Oponente

**County Council At Large**  
**Vote for up to 4**

Miembro del Concejo  
 Representando el Condado  
 Vote hasta por 4

- Robert Dyer**  
Unopposed/Sin Oponente
- Chris P. Fiotes, Jr.**  
Unopposed/Sin Oponente
- Penny Musser**  
Unopposed/Sin Oponente
- Shelly Skolnick**  
Unopposed/Sin Oponente

**Judge of the Circuit Court**  
**Circuit 6**  
**Vote for up to 7**

Juez de la Corte de Circuito  
 Circuito 6  
 Vote hasta por 7

- James A. Bonifant**
- Jeannie E. Cho**
- Jill Reid Cummins**
- Debra L. Dwyer**
- Kevin G. Hessler**
- David W. Lease**
- Marylin Pierre**
- Margaret Marie Schweitzer**

**Register of Wills**  
**Vote for 1**

Registrador Testamentario  
 Vote por 1

- Dolores Reyes**  
Unopposed/Sin Oponente

**Vote Both Sides**  
 Vote en ambos lados



**Sheriff**  
**Vote for 1**  
Alguacil  
Vote por 1

**Jae Hwang**  
Unopposed/Sin Oponente

**Republican Central  
Committee At Large**  
**Vote for up to 8**  
Comité Central Republicano  
Representando el Condado  
Vote hasta por 8

**Gus Alzona**

**Sharon L. Cohen**

**Patricia Fenati**

**Michael Higgs**

**Ann Guthrie Hingston**

**Lori Jaffe**

**Lorraine Kuchmy**

**Dennis Brent Melby**

**Adol T. Owen-Williams, II**

**Dwight Patel**

**Mark Uncapher**

**Republican Central  
Committee  
District 19**  
**Vote for up to 5**  
Comité Central Republicano  
Distrito 19  
Vote hasta por 5

**Jeffrey Brown**

**Donald Irvine**

**Alirio E. Martinez, Jr.**

**Sheldon Sacks**

**Martha Schaerr**

**Frederick G. Seelman**

**Patrick Spaulding**

**Board of Education At Large**  
**Vote for 1**  
Junta de Educación  
Representando el Condado  
Vote por 1

**Ryan Arbuckle**

**Timur Edib**

**Marwa Omar Ibrahim**

**Julie Reiley**

**Brandon Orman Rippeon**

**John A. Robertson**

**Karla Silvestre**

**Stephen Sugg**

**Board of Education  
District 3**  
**Vote for 1**  
Junta de Educación  
Distrito 3  
Vote por 1

**Lynn Amano**

**Patricia O'Neill**

**Laura Simon**

**Official Ballot**  
**2018 Gubernatorial Primary Election**  
**June 26, 2018**  
**State of Maryland, Montgomery County**  
**Democratic Ballot**

**BS DEM 1**

Papeleta Electoral Oficial  
 2018 Elección Primaria Gubernamental  
 26 de junio del 2018  
 Estado de Maryland, Condado de Montgomery  
 Papeleta del Partido Demócrata

**Instructions**  
**Instrucciones**

**Making Selections**  
 Como Marcar sus Selecciones

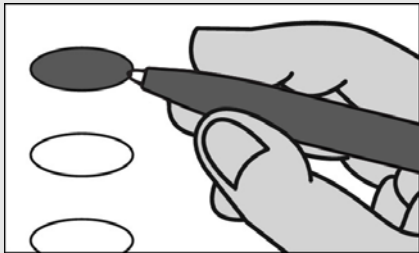

Fill in the oval to the left of the name of your choice. You must blacken the oval completely, and do not make any marks outside of the oval. You do not have to vote in every race.

Llene el óvalo a la izquierda del nombre de su selección. Debe rellenar completamente el óvalo. No haga ninguna marca fuera del óvalo. No tiene que votar en cada contienda.



Do not cross out or erase, or your vote may not count. If you make a mistake or a stray mark, you may ask for a new ballot.

No tache o borre su voto. Si comete un error o hace una marca demás, puede solicitar una nueva papeleta.

**Governor / Lt. Governor**  
**Vote for 1**  
 Gobernador / Vicegobernador  
 Vote por 1

- Rushern L. Baker, III**  
and/y  
**Elizabeth Embry**
- Ralph Jaffe**  
and/y  
**Freda Jaffe**
- Ben Jealous**  
and/y  
**Susan Turnbull**
- James Hugh Jones, II**  
and/y  
**Charles S. Waters**
- Kevin Kamenetz**  
and/y  
**Valerie Ervin**
- Rich Madaleno**  
and/y  
**Luwanda Jenkins**
- Alec Ross**  
and/y  
**Julie C. Verratti**
- Jim Shea**  
and/y  
**Brandon M. Scott**
- Krish O'Mara Vignarajah**  
and/y  
**Sharon Y. Blake**

**Comptroller**  
**Vote for 1**  
 Contralor  
 Vote por 1

- Peter Franchot**  
Unopposed/Sin Oponente

**Attorney General**  
**Vote for 1**  
 Procurador General  
 Vote por 1

- Brian E. Frosh**  
Unopposed/Sin Oponente

**U.S. Senator**  
**Vote for 1**  
 Senador de EE.UU.  
 Vote por 1

- Ben Cardin**
- Erik Jetmir**
- Chelsea Manning**
- Marcia H. Morgan**
- Jerome "Jerry" Segal**
- Richard "Rikki" Vaughn**
- Debbie "Rica" Wilson**
- Lih Young**

**Representative in Congress**  
**District 8**  
**Vote for 1**  
 Representante en el Congreso  
 Distrito 8  
 Vote por 1

- Utam Paul**
- Jamie Raskin**
- Summer Spring**

**State Senator**  
**District 14**  
**Vote for 1**  
 Senador Estatal  
 Distrito 14  
 Vote por 1

- Craig J. Zucker**  
Unopposed/Sin Oponente

**House of Delegates**  
**District 14**  
**Vote for up to 3**  
 Cámara de Delegados  
 Distrito 14  
 Vote hasta por 3

- Anne R. Kaiser**
- Eric Luedtke**
- Pamela Queen**
- Paul Ransom**

**County Executive**  
**Vote for 1**  
 Ejecutivo del Condado  
 Vote por 1

- Roger Berliner**
- David Blair**
- Marc Elrich**
- Bill Frick**
- Rose Krasnow**
- George L. Leventhal**

**County Council At Large**  
**Vote for up to 4**  
 Miembro del Concejo  
 Representando el Condado  
 Vote hasta por 4

- Gabe Albornoz**
- Rosemary O. Arkoian**
- Marilyn Balcombe**
- Charles Barkley**
- Shruti Bhatnagar**
- Cherri L. Branson**
- Brandy H. M. Brooks**
- Craig Carozza-Caviness**
- Ron Colbert**
- Bill Conway**
- Hoan Dang**
- Tom R. Falcinelli, Jr.**
- Lorna Phillips Forde**
- Jill Ortman Fouse**
- Loretta Jean Garcia**
- Paul S. Geller**
- Evan Glass**
- Richard Gottfried**
- Neil H. Greenberger**
- Seth Grimes**
- Ashwani Jain**
- Will Jawando**
- David V. Lipscomb**
- Melissa McKenna**
- Danielle Meitiv**
- Hans Riemer**
- Michele Riley**
- Graciela Rivera-Oven**
- Darwin Romero**
- Mohammad Siddique**
- Jarrett Smith**
- Steve Solomon**
- Chris Wilhelm**

**Vote Both Sides**  
 Vote en ambos lados



**County Council  
District 4  
Vote for 1**  
Concejo del Condado  
Distrito 4  
Vote por 1

- Jay Graney**
- Nancy Navarro**

**Judge of the Circuit Court  
Circuit 6  
Vote for up to 7**  
Juez de la Corte de Circuito  
Circuito 6  
Vote hasta por 7

- James A. Bonifant**
- Jeannie E. Cho**
- Jill Reid Cummins**
- Debra L. Dwyer**
- Kevin G. Hessler**
- David W. Lease**
- Marylin Pierre**
- Margaret Marie Schweitzer**

**State's Attorney  
Vote for 1**  
Fiscal del Estado  
Vote por 1

- John McCarthy**  
Unopposed/Sin Oponente

**Clerk of the Circuit Court  
Vote for 1**  
Secretario de la Corte del  
Circuito  
Vote por 1

- Alan S. Bowser**
- Barbara H. Meiklejohn**

**Register of Wills  
Vote for 1**  
Registrador Testamentario  
Vote por 1

- Joseph M. Griffin**  
Unopposed/Sin Oponente

**Sheriff  
Vote for 1**  
Alguacil  
Vote por 1

- Darren Mark Popkin**  
Unopposed/Sin Oponente

**Democratic Central  
Committee Female At Large  
Vote for up to 4**  
Comité Central Demócrata  
Femenino Representando el  
Condado  
Vote hasta por 4

- Marjorie Goldman**
- Laura Henderson**
- Martine Laney**
- Marie Kathleen Mapes**
- Michelle Ngwafon**
- Judith Ann Stephenson**

**Democratic Central  
Committee Male At Large  
Vote for up to 4**  
Comité Central Demócrata  
Masculino Representando el  
Condado  
Vote hasta por 4

- Darrell Anderson**
- Andy Aviles**
- Christopher Delgado  
Bradbury**
- Juan Miguel Cardenas**
- Justin W. Chappell**
- Edward Fischman**
- Scott E. Goldberg**
- Dave Kunes**
- Erwin David Rose**
- Gabriel Sorrel**

**Democratic Central  
Committee Female  
District 14  
Vote for 1**  
Comité Central Demócrata  
Femenino  
Distrito 14  
Vote por 1

**Democratic Central  
Committee Male  
District 14  
Vote for 1**  
Comité Central Demócrata  
Masculino  
Distrito 14  
Vote por 1

**Board of Education At Large  
Vote for 1**  
Junta de Educación  
Representando el Condado  
Vote por 1

- Ryan Arbuckle**
- Timur Edib**
- Marwa Omar Ibrahim**
- Julie Reiley**
- Brandon Orman Rippeon**
- John A. Robertson**
- Karla Silvestre**
- Stephen Sugg**

**Board of Education  
District 3  
Vote for 1**  
Junta de Educación  
Distrito 3  
Vote por 1

- Lynn Amano**
- Patricia O'Neill**
- Laura Simon**





**Official Ballot**  
**2018 Gubernatorial Primary Election**  
**June 26, 2018**  
**State of Maryland, Montgomery County**  
**Democratic Ballot**

**BS DEM 2**

Papeleta Electoral Oficial  
 2018 Elección Primaria Gubernamental  
 26 de junio del 2018  
 Estado de Maryland, Condado de Montgomery  
 Papeleta del Partido Demócrata

**Instructions**  
**Instrucciones**

**Making Selections**  
 Como Marcar sus Selecciones

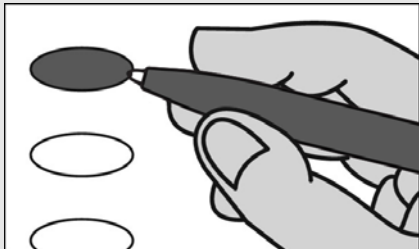

Fill in the oval to the left of the name of your choice. You must blacken the oval completely, and do not make any marks outside of the oval. You do not have to vote in every race.

Llene el óvalo a la izquierda del nombre de su selección. Debe rellenar completamente el óvalo. No haga ninguna marca fuera del óvalo. No tiene que votar en cada contienda.



Do not cross out or erase, or your vote may not count. If you make a mistake or a stray mark, you may ask for a new ballot.

No tache o borre su voto. Si comete un error o hace una marca demás, puede solicitar una nueva papeleta.

**Governor / Lt. Governor**  
**Vote for 1**  
 Gobernador / Vicegobernador  
 Vote por 1

- Rushern L. Baker, III**  
and/y  
**Elizabeth Embry**
- Ralph Jaffe**  
and/y  
**Freda Jaffe**
- Ben Jealous**  
and/y  
**Susan Turnbull**
- James Hugh Jones, II**  
and/y  
**Charles S. Waters**
- Kevin Kamenetz**  
and/y  
**Valerie Ervin**
- Rich Madaleno**  
and/y  
**Luwanda Jenkins**
- Alec Ross**  
and/y  
**Julie C. Verratti**
- Jim Shea**  
and/y  
**Brandon M. Scott**
- Krish O'Mara Vignarajah**  
and/y  
**Sharon Y. Blake**

**Comptroller**  
**Vote for 1**  
 Contralor  
 Vote por 1

- Peter Franchot**  
Unopposed/Sin Oponente

**Attorney General**  
**Vote for 1**  
 Procurador General  
 Vote por 1

- Brian E. Frosh**  
Unopposed/Sin Oponente

**U.S. Senator**  
**Vote for 1**  
 Senador de EE.UU.  
 Vote por 1

- Ben Cardin**
- Erik Jetmir**
- Chelsea Manning**
- Marcia H. Morgan**
- Jerome "Jerry" Segal**
- Richard "Rikki" Vaughn**
- Debbie "Rica" Wilson**
- Lih Young**

**Representative in Congress**  
**District 6**  
**Vote for 1**  
 Representante en el Congreso  
 Distrito 6  
 Vote por 1

- Andrew Duck**
- George English**
- Chris Graves**
- Nadia Hashimi**
- Christopher Hearsey**
- Roger Manno**
- Aruna Miller**
- David Trone**

**State Senator**  
**District 14**  
**Vote for 1**  
 Senador Estatal  
 Distrito 14  
 Vote por 1

- Craig J. Zucker**  
Unopposed/Sin Oponente

**House of Delegates**  
**District 14**  
**Vote for up to 3**  
 Cámara de Delegados  
 Distrito 14  
 Vote hasta por 3

- Anne R. Kaiser**
- Eric Luedtke**
- Pamela Queen**
- Paul Ransom**

**County Executive**  
**Vote for 1**  
 Ejecutivo del Condado  
 Vote por 1

- Roger Berliner**
- David Blair**
- Marc Elrich**
- Bill Frick**
- Rose Krasnow**
- George L. Leventhal**

**County Council At Large**  
**Vote for up to 4**  
 Miembro del Concejo  
 Representando el Condado  
 Vote hasta por 4

- Gabe Albornoz**
- Rosemary O. Arkoian**
- Marilyn Balcombe**
- Charles Barkley**
- Shruti Bhatnagar**
- Cherri L. Branson**
- Brandy H. M. Brooks**
- Craig Carozza-Caviness**
- Ron Colbert**
- Bill Conway**
- Hoan Dang**
- Tom R. Falcinelli, Jr.**
- Lorna Phillips Forde**
- Jill Ortman Fouse**
- Loretta Jean Garcia**
- Paul S. Geller**
- Evan Glass**
- Richard Gottfried**
- Neil H. Greenberger**
- Seth Grimes**
- Ashwani Jain**
- Will Jawando**
- David V. Lipscomb**
- Melissa McKenna**
- Danielle Meitiv**
- Hans Riemer**
- Michele Riley**
- Graciela Rivera-Oven**
- Darwin Romero**
- Mohammad Siddique**
- Jarrett Smith**
- Steve Solomon**
- Chris Wilhelm**

**Vote Both Sides**  
 Vote en ambos lados



**County Council  
District 2  
Vote for 1**  
Concejo del Condado  
Distrito 2  
Vote por 1

**Tiquia J. Bennett**

**Craig L. Rice**

**Judge of the Circuit Court  
Circuit 6  
Vote for up to 7**  
Juez de la Corte de Circuito  
Circuito 6  
Vote hasta por 7

**James A. Bonifant**

**Jeannie E. Cho**

**Jill Reid Cummins**

**Debra L. Dwyer**

**Kevin G. Hessler**

**David W. Lease**

**Marylin Pierre**

**Margaret Marie Schweitzer**

**State's Attorney  
Vote for 1**  
Fiscal del Estado  
Vote por 1

**John McCarthy**  
Unopposed/Sin Oponente

**Clerk of the Circuit Court  
Vote for 1**  
Secretario de la Corte del  
Circuito  
Vote por 1

**Alan S. Bowser**

**Barbara H. Meiklejohn**

**Register of Wills  
Vote for 1**  
Registrador Testamentario  
Vote por 1

**Joseph M. Griffin**  
Unopposed/Sin Oponente

**Sheriff  
Vote for 1**  
Alguacil  
Vote por 1

**Darren Mark Popkin**  
Unopposed/Sin Oponente

**Democratic Central  
Committee Female At Large  
Vote for up to 4**  
Comité Central Demócrata  
Femenino Representando el  
Condado  
Vote hasta por 4

**Marjorie Goldman**

**Laura Henderson**

**Martine Laney**

**Marie Kathleen Mapes**

**Michelle Ngwafon**

**Judith Ann Stephenson**

**Democratic Central  
Committee Male At Large  
Vote for up to 4**  
Comité Central Demócrata  
Masculino Representando el  
Condado  
Vote hasta por 4

**Darrell Anderson**

**Andy Aviles**

**Christopher Delgado  
Bradbury**

**Juan Miguel Cardenas**

**Justin W. Chappell**

**Edward Fischman**

**Scott E. Goldberg**

**Dave Kunes**

**Erwin David Rose**

**Gabriel Sorrel**

**Democratic Central  
Committee Female  
District 14  
Vote for 1**  
Comité Central Demócrata  
Femenino  
Distrito 14  
Vote por 1

**Mimi Hassanein**  
Unopposed/Sin Oponente

**Democratic Central  
Committee Male  
District 14  
Vote for 1**  
Comité Central Demócrata  
Masculino  
Distrito 14  
Vote por 1

**Arthur Edmunds**  
Unopposed/Sin Oponente

**Board of Education At Large  
Vote for 1**  
Junta de Educación  
Representando el Condado  
Vote por 1

**Ryan Arbuckle**

**Timur Edib**

**Marwa Omar Ibrahim**

**Julie Reiley**

**Brandon Orman Rippeon**

**John A. Robertson**

**Karla Silvestre**

**Stephen Sugg**

**Board of Education  
District 3  
Vote for 1**  
Junta de Educación  
Distrito 3  
Vote por 1

**Lynn Amano**

**Patricia O'Neill**

**Laura Simon**



**Official Ballot**  
**2018 Gubernatorial Primary Election**  
**June 26, 2018**  
**State of Maryland, Montgomery County**  
**Democratic Ballot**

**BS DEM 3**

Papeleta Electoral Oficial  
 2018 Elección Primaria Gubernamental  
 26 de junio del 2018  
 Estado de Maryland, Condado de Montgomery  
 Papeleta del Partido Demócrata

**Instructions**  
**Instrucciones**

**Making Selections**

Como Marcar sus Selecciones

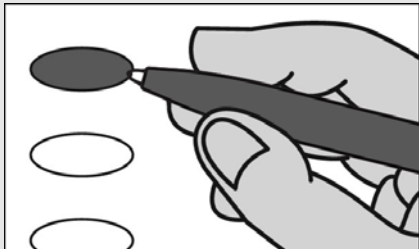

Fill in the oval to the left of the name of your choice. You must blacken the oval completely, and do not make any marks outside of the oval. You do not have to vote in every race.

Llene el óvalo a la izquierda del nombre de su selección. Debe rellenar completamente el óvalo. No haga ninguna marca fuera del óvalo. No tiene que votar en cada contienda.



Do not cross out or erase, or your vote may not count. If you make a mistake or a stray mark, you may ask for a new ballot.

No tache o borre su voto. Si comete un error o hace una marca demás, puede solicitar una nueva papeleta.

**Governor / Lt. Governor**

**Vote for 1**

Gobernador / Vicegobernador  
 Vote por 1

**Rushern L. Baker, III**  
 and/y  
**Elizabeth Embry**

**Ralph Jaffe**  
 and/y  
**Freda Jaffe**

**Ben Jealous**  
 and/y  
**Susan Turnbull**

**James Hugh Jones, II**  
 and/y  
**Charles S. Waters**

**Kevin Kamenetz**  
 and/y  
**Valerie Ervin**

**Rich Madaleno**  
 and/y  
**Luwanda Jenkins**

**Alec Ross**  
 and/y  
**Julie C. Verratti**

**Jim Shea**  
 and/y  
**Brandon M. Scott**

**Krish O'Mara Vignarajah**  
 and/y  
**Sharon Y. Blake**

**Comptroller**

**Vote for 1**

Contralor  
 Vote por 1

**Peter Franchot**  
 Unopposed/Sin Oponente

**Attorney General**

**Vote for 1**

Procurador General  
 Vote por 1

**Brian E. Frosh**  
 Unopposed/Sin Oponente

**U.S. Senator**

**Vote for 1**

Senador de EE.UU.  
 Vote por 1

**Ben Cardin**

**Erik Jetmir**

**Chelsea Manning**

**Marcia H. Morgan**

**Jerome "Jerry" Segal**

**Richard "Rikki" Vaughn**

**Debbie "Rica" Wilson**

**Lih Young**

**Representative in Congress**  
**District 6**

**Vote for 1**

Representante en el Congreso  
 Distrito 6  
 Vote por 1

**Andrew Duck**

**George English**

**Chris Graves**

**Nadia Hashimi**

**Christopher Hearsey**

**Roger Manno**

**Aruna Miller**

**David Trone**

**State Senator**

**District 39**

**Vote for 1**

Senador Estatal  
 Distrito 39  
 Vote por 1

**Nancy J. King**  
 Unopposed/Sin Oponente

**House of Delegates**

**District 39**

**Vote for up to 3**

Cámara de Delegados  
 Distrito 39

Vote hasta por 3

**Gabriel Acevero**

**Bobby Bartlett**

**Andy Hoverman**

**Lesley J. Lopez**

**Kirill Reznik**

**Shane Robinson**

**Clint Sobratti**

**County Executive**

**Vote for 1**

Ejecutivo del Condado  
 Vote por 1

**Roger Berliner**

**David Blair**

**Marc Elrich**

**Bill Frick**

**Rose Krasnow**

**George L. Leventhal**

**Vote Both Sides**

Vote en ambos lados



<b>County Council At Large</b> <b>Vote for up to 4</b> Miembro del Concejo Representando el Condado Vote hasta por 4
<input type="radio"/> <b>Gabe Albornoz</b>
<input type="radio"/> <b>Rosemary O. Arkoian</b>
<input type="radio"/> <b>Marilyn Balcombe</b>
<input type="radio"/> <b>Charles Barkley</b>
<input type="radio"/> <b>Shruti Bhatnagar</b>
<input type="radio"/> <b>Cherri L. Branson</b>
<input type="radio"/> <b>Brandy H. M. Brooks</b>
<input type="radio"/> <b>Craig Carozza-Caviness</b>
<input type="radio"/> <b>Ron Colbert</b>
<input type="radio"/> <b>Bill Conway</b>
<input type="radio"/> <b>Hoan Dang</b>
<input type="radio"/> <b>Tom R. Falcinelli, Jr.</b>
<input type="radio"/> <b>Lorna Phillips Forde</b>
<input type="radio"/> <b>Jill Ortman Fouse</b>
<input type="radio"/> <b>Loretta Jean Garcia</b>
<input type="radio"/> <b>Paul S. Geller</b>
<input type="radio"/> <b>Evan Glass</b>
<input type="radio"/> <b>Richard Gottfried</b>
<input type="radio"/> <b>Neil H. Greenberger</b>
<input type="radio"/> <b>Seth Grimes</b>
<input type="radio"/> <b>Ashwani Jain</b>
<input type="radio"/> <b>Will Jawando</b>
<input type="radio"/> <b>David V. Lipscomb</b>
<input type="radio"/> <b>Melissa McKenna</b>
<input type="radio"/> <b>Danielle Meitiv</b>
<input type="radio"/> <b>Hans Riemer</b>
<input type="radio"/> <b>Michele Riley</b>
<input type="radio"/> <b>Graciela Rivera-Oven</b>
<input type="radio"/> <b>Darwin Romero</b>
<input type="radio"/> <b>Mohammad Siddique</b>
<input type="radio"/> <b>Jarrett Smith</b>
<input type="radio"/> <b>Steve Solomon</b>
<input type="radio"/> <b>Chris Wilhelm</b>

<b>County Council</b> <b>District 2</b> <b>Vote for 1</b> Concejo del Condado Distrito 2 Vote por 1
<input type="radio"/> <b>Tiquia J. Bennett</b>
<input type="radio"/> <b>Craig L. Rice</b>

<b>Judge of the Circuit Court</b> <b>Circuit 6</b> <b>Vote for up to 7</b> Juez de la Corte de Circuito Circuito 6 Vote hasta por 7
<input type="radio"/> <b>James A. Bonifant</b>
<input type="radio"/> <b>Jeannie E. Cho</b>
<input type="radio"/> <b>Jill Reid Cummins</b>
<input type="radio"/> <b>Debra L. Dwyer</b>
<input type="radio"/> <b>Kevin G. Hessler</b>
<input type="radio"/> <b>David W. Lease</b>
<input type="radio"/> <b>Marylin Pierre</b>
<input type="radio"/> <b>Margaret Marie Schweitzer</b>

<b>State's Attorney</b> <b>Vote for 1</b> Fiscal del Estado Vote por 1
<input type="radio"/> <b>John McCarthy</b> Unopposed/Sin Oponente

<b>Clerk of the Circuit Court</b> <b>Vote for 1</b> Secretario de la Corte del Circuito Vote por 1
<input type="radio"/> <b>Alan S. Bowser</b>
<input type="radio"/> <b>Barbara H. Meiklejohn</b>

<b>Register of Wills</b> <b>Vote for 1</b> Registrador Testamentario Vote por 1
<input type="radio"/> <b>Joseph M. Griffin</b> Unopposed/Sin Oponente

<b>Sheriff</b> <b>Vote for 1</b> Alguacil Vote por 1
<input type="radio"/> <b>Darren Mark Popkin</b> Unopposed/Sin Oponente

<b>Democratic Central</b> <b>Committee Female At Large</b> <b>Vote for up to 4</b> Comité Central Demócrata Femenino Representando el Condado Vote hasta por 4
<input type="radio"/> <b>Marjorie Goldman</b>
<input type="radio"/> <b>Laura Henderson</b>
<input type="radio"/> <b>Martine Laney</b>
<input type="radio"/> <b>Marie Kathleen Mapes</b>
<input type="radio"/> <b>Michelle Ngwafon</b>
<input type="radio"/> <b>Judith Ann Stephenson</b>

<b>Democratic Central</b> <b>Committee Male At Large</b> <b>Vote for up to 4</b> Comité Central Demócrata Masculino Representando el Condado Vote hasta por 4
<input type="radio"/> <b>Darrell Anderson</b>
<input type="radio"/> <b>Andy Aviles</b>
<input type="radio"/> <b>Christopher Delgado</b> Bradbury
<input type="radio"/> <b>Juan Miguel Cardenas</b>
<input type="radio"/> <b>Justin W. Chappell</b>
<input type="radio"/> <b>Edward Fischman</b>
<input type="radio"/> <b>Scott E. Goldberg</b>
<input type="radio"/> <b>Dave Kunes</b>
<input type="radio"/> <b>Erwin David Rose</b>
<input type="radio"/> <b>Gabriel Sorrel</b>

<b>Democratic Central</b> <b>Committee Female</b> <b>District 39</b> <b>Vote for 1</b> Comité Central Demócrata Femenino Distrito 39 Vote por 1
<input type="radio"/> <b>Suzi Williams Kaplan</b>
<input type="radio"/> <b>Chibuzor M. Nwosu</b>

<b>Democratic Central</b> <b>Committee Male</b> <b>District 39</b> <b>Vote for 1</b> Comité Central Demócrata Masculino Distrito 39 Vote por 1
<input type="radio"/> <b>Mumin Barre</b> Unopposed/Sin Oponente

<b>Board of Education At Large</b> <b>Vote for 1</b> Junta de Educación Representando el Condado Vote por 1
<input type="radio"/> <b>Ryan Arbuckle</b>
<input type="radio"/> <b>Timur Edib</b>
<input type="radio"/> <b>Marwa Omar Ibrahim</b>
<input type="radio"/> <b>Julie Reiley</b>
<input type="radio"/> <b>Brandon Orman Rippeon</b>
<input type="radio"/> <b>John A. Robertson</b>
<input type="radio"/> <b>Karla Silvestre</b>
<input type="radio"/> <b>Stephen Sugg</b>

<b>Board of Education</b> <b>District 3</b> <b>Vote for 1</b> Junta de Educación Distrito 3 Vote por 1
<input type="radio"/> <b>Lynn Amano</b>
<input type="radio"/> <b>Patricia O'Neill</b>
<input type="radio"/> <b>Laura Simon</b>



**Official Ballot**  
**2018 Gubernatorial Primary Election**  
**June 26, 2018**  
**State of Maryland, Montgomery County**  
**Democratic Ballot**

**BS DEM 4**

Papeleta Electoral Oficial  
 2018 Elección Primaria Gubernamental  
 26 de junio del 2018  
 Estado de Maryland, Condado de Montgomery  
 Papeleta del Partido Demócrata

**Instructions**  
**Instrucciones**

**Making Selections**

Como Marcar sus Selecciones

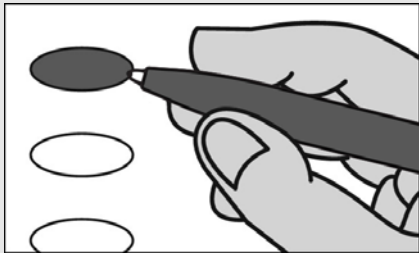

Fill in the oval to the left of the name of your choice. You must blacken the oval completely, and do not make any marks outside of the oval. You do not have to vote in every race.

Llene el óvalo a la izquierda del nombre de su selección. Debe rellenar completamente el óvalo. No haga ninguna marca fuera del óvalo. No tiene que votar en cada contienda.



Do not cross out or erase, or your vote may not count. If you make a mistake or a stray mark, you may ask for a new ballot.

No tache o borre su voto. Si comete un error o hace una marca demás, puede solicitar una nueva papeleta.

**Governor / Lt. Governor**

**Vote for 1**

Gobernador / Vicegobernador  
 Vote por 1

**Rushern L. Baker, III**  
 and/y  
**Elizabeth Embry**

**Ralph Jaffe**  
 and/y  
**Freda Jaffe**

**Ben Jealous**  
 and/y  
**Susan Turnbull**

**James Hugh Jones, II**  
 and/y  
**Charles S. Waters**

**Kevin Kamenetz**  
 and/y  
**Valerie Ervin**

**Rich Madaleno**  
 and/y  
**Luwanda Jenkins**

**Alec Ross**  
 and/y  
**Julie C. Verratti**

**Jim Shea**  
 and/y  
**Brandon M. Scott**

**Krish O'Mara Vignarajah**  
 and/y  
**Sharon Y. Blake**

**Comptroller**

**Vote for 1**

Contralor  
 Vote por 1

**Peter Franchot**  
 Unopposed/Sin Oponente

**Attorney General**

**Vote for 1**

Procurador General  
 Vote por 1

**Brian E. Frosh**  
 Unopposed/Sin Oponente

**U.S. Senator**

**Vote for 1**

Senador de EE.UU.  
 Vote por 1

**Ben Cardin**

**Erik Jetmir**

**Chelsea Manning**

**Marcia H. Morgan**

**Jerome "Jerry" Segal**

**Richard "Rikki" Vaughn**

**Debbie "Rica" Wilson**

**Lih Young**

**Representative in Congress**

**District 6**

**Vote for 1**

Representante en el Congreso  
 Distrito 6  
 Vote por 1

**Andrew Duck**

**George English**

**Chris Graves**

**Nadia Hashimi**

**Christopher Hearsey**

**Roger Manno**

**Aruna Miller**

**David Trone**

**State Senator**

**District 39**

**Vote for 1**

Senador Estatal  
 Distrito 39  
 Vote por 1

**Nancy J. King**  
 Unopposed/Sin Oponente

**House of Delegates**

**District 39**

**Vote for up to 3**

Cámara de Delegados  
 Distrito 39  
 Vote hasta por 3

**Gabriel Acevero**

**Bobby Bartlett**

**Andy Hoverman**

**Lesley J. Lopez**

**Kirill Reznik**

**Shane Robinson**

**Clint Sobratti**

**County Executive**

**Vote for 1**

Ejecutivo del Condado  
 Vote por 1

**Roger Berliner**

**David Blair**

**Marc Elrich**

**Bill Frick**

**Rose Krasnow**

**George L. Leventhal**

**Vote Both Sides**

Vote en ambos lados



<b>County Council At Large</b> <b>Vote for up to 4</b> Miembro del Concejo Representando el Condado Vote hasta por 4
<input type="radio"/> <b>Gabe Albornoz</b>
<input type="radio"/> <b>Rosemary O. Arkoian</b>
<input type="radio"/> <b>Marilyn Balcombe</b>
<input type="radio"/> <b>Charles Barkley</b>
<input type="radio"/> <b>Shruti Bhatnagar</b>
<input type="radio"/> <b>Cherri L. Branson</b>
<input type="radio"/> <b>Brandy H. M. Brooks</b>
<input type="radio"/> <b>Craig Carozza-Caviness</b>
<input type="radio"/> <b>Ron Colbert</b>
<input type="radio"/> <b>Bill Conway</b>
<input type="radio"/> <b>Hoan Dang</b>
<input type="radio"/> <b>Tom R. Falcinelli, Jr.</b>
<input type="radio"/> <b>Lorna Phillips Forde</b>
<input type="radio"/> <b>Jill Ortman Fouse</b>
<input type="radio"/> <b>Loretta Jean Garcia</b>
<input type="radio"/> <b>Paul S. Geller</b>
<input type="radio"/> <b>Evan Glass</b>
<input type="radio"/> <b>Richard Gottfried</b>
<input type="radio"/> <b>Neil H. Greenberger</b>
<input type="radio"/> <b>Seth Grimes</b>
<input type="radio"/> <b>Ashwani Jain</b>
<input type="radio"/> <b>Will Jawando</b>
<input type="radio"/> <b>David V. Lipscomb</b>
<input type="radio"/> <b>Melissa McKenna</b>
<input type="radio"/> <b>Danielle Meitiv</b>
<input type="radio"/> <b>Hans Riemer</b>
<input type="radio"/> <b>Michele Riley</b>
<input type="radio"/> <b>Graciela Rivera-Oven</b>
<input type="radio"/> <b>Darwin Romero</b>
<input type="radio"/> <b>Mohammad Siddique</b>
<input type="radio"/> <b>Jarrett Smith</b>
<input type="radio"/> <b>Steve Solomon</b>
<input type="radio"/> <b>Chris Wilhelm</b>

<b>County Council District 4</b> <b>Vote for 1</b> Concejo del Condado Distrito 4 Vote por 1
<input type="radio"/> <b>Jay Graney</b>
<input type="radio"/> <b>Nancy Navarro</b>

<b>Judge of the Circuit Court Circuit 6</b> <b>Vote for up to 7</b> Juez de la Corte de Circuito Circuito 6 Vote hasta por 7
<input type="radio"/> <b>James A. Bonifant</b>
<input type="radio"/> <b>Jeannie E. Cho</b>
<input type="radio"/> <b>Jill Reid Cummins</b>
<input type="radio"/> <b>Debra L. Dwyer</b>
<input type="radio"/> <b>Kevin G. Hessler</b>
<input type="radio"/> <b>David W. Lease</b>
<input type="radio"/> <b>Marylin Pierre</b>
<input type="radio"/> <b>Margaret Marie Schweitzer</b>

<b>State's Attorney</b> <b>Vote for 1</b> Fiscal del Estado Vote por 1
<input type="radio"/> <b>John McCarthy</b> Unopposed/Sin Oponente

<b>Clerk of the Circuit Court</b> <b>Vote for 1</b> Secretario de la Corte del Circuito Vote por 1
<input type="radio"/> <b>Alan S. Bowser</b>
<input type="radio"/> <b>Barbara H. Meiklejohn</b>

<b>Register of Wills</b> <b>Vote for 1</b> Registrador Testamentario Vote por 1
<input type="radio"/> <b>Joseph M. Griffin</b> Unopposed/Sin Oponente

<b>Sheriff</b> <b>Vote for 1</b> Alguacil Vote por 1
<input type="radio"/> <b>Darren Mark Popkin</b> Unopposed/Sin Oponente

<b>Democratic Central Committee Female At Large</b> <b>Vote for up to 4</b> Comité Central Demócrata Femenino Representando el Condado Vote hasta por 4
<input type="radio"/> <b>Marjorie Goldman</b>
<input type="radio"/> <b>Laura Henderson</b>
<input type="radio"/> <b>Martine Laney</b>
<input type="radio"/> <b>Marie Kathleen Mapes</b>
<input type="radio"/> <b>Michelle Ngwafon</b>
<input type="radio"/> <b>Judith Ann Stephenson</b>

<b>Democratic Central Committee Male At Large</b> <b>Vote for up to 4</b> Comité Central Demócrata Masculino Representando el Condado Vote hasta por 4
<input type="radio"/> <b>Darrell Anderson</b>
<input type="radio"/> <b>Andy Aviles</b>
<input type="radio"/> <b>Christopher Delgado Bradbury</b>
<input type="radio"/> <b>Juan Miguel Cardenas</b>
<input type="radio"/> <b>Justin W. Chappell</b>
<input type="radio"/> <b>Edward Fischman</b>
<input type="radio"/> <b>Scott E. Goldberg</b>
<input type="radio"/> <b>Dave Kunes</b>
<input type="radio"/> <b>Erwin David Rose</b>
<input type="radio"/> <b>Gabriel Sorrel</b>

<b>Democratic Central Committee Female District 39</b> <b>Vote for 1</b> Comité Central Demócrata Femenino Distrito 39 Vote por 1
<input type="radio"/> <b>Suzi Williams Kaplan</b>
<input type="radio"/> <b>Chibuzor M. Nwosu</b>

<b>Democratic Central Committee Male District 39</b> <b>Vote for 1</b> Comité Central Demócrata Masculino Distrito 39 Vote por 1
<input type="radio"/> <b>Mumin Barre</b> Unopposed/Sin Oponente

<b>Board of Education At Large</b> <b>Vote for 1</b> Junta de Educación Representando el Condado Vote por 1
<input type="radio"/> <b>Ryan Arbuckle</b>
<input type="radio"/> <b>Timur Edib</b>
<input type="radio"/> <b>Marwa Omar Ibrahim</b>
<input type="radio"/> <b>Julie Reiley</b>
<input type="radio"/> <b>Brandon Orman Rippeon</b>
<input type="radio"/> <b>John A. Robertson</b>
<input type="radio"/> <b>Karla Silvestre</b>
<input type="radio"/> <b>Stephen Sugg</b>

<b>Board of Education District 3</b> <b>Vote for 1</b> Junta de Educación Distrito 3 Vote por 1
<input type="radio"/> <b>Lynn Amano</b>
<input type="radio"/> <b>Patricia O'Neill</b>
<input type="radio"/> <b>Laura Simon</b>

**Official Ballot**  
**2018 Gubernatorial Primary Election**  
**June 26, 2018**  
**State of Maryland, Montgomery County**  
**Democratic Ballot**

**BS DEM 5**

Papeleta Electoral Oficial  
 2018 Elección Primaria Gubernamental  
 26 de junio del 2018  
 Estado de Maryland, Condado de Montgomery  
 Papeleta del Partido Demócrata

**Instructions**  
**Instrucciones**

**Making Selections**

Como Marcar sus Selecciones

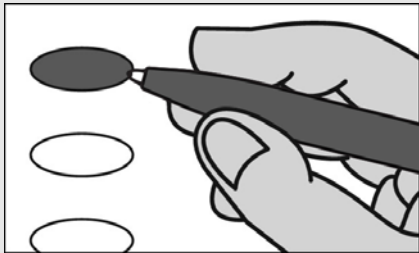

Fill in the oval to the left of the name of your choice. You must blacken the oval completely, and do not make any marks outside of the oval. You do not have to vote in every race.

Llene el óvalo a la izquierda del nombre de su selección. Debe rellenar completamente el óvalo. No haga ninguna marca fuera del óvalo. No tiene que votar en cada contienda.



Do not cross out or erase, or your vote may not count. If you make a mistake or a stray mark, you may ask for a new ballot.

No tache o borre su voto. Si comete un error o hace una marca demás, puede solicitar una nueva papeleta.

**Governor / Lt. Governor**

**Vote for 1**

Gobernador / Vicegobernador  
 Vote por 1

**Rushern L. Baker, III**  
 and/y  
**Elizabeth Embry**

**Ralph Jaffe**  
 and/y  
**Freda Jaffe**

**Ben Jealous**  
 and/y  
**Susan Turnbull**

**James Hugh Jones, II**  
 and/y  
**Charles S. Waters**

**Kevin Kamenetz**  
 and/y  
**Valerie Ervin**

**Rich Madaleno**  
 and/y  
**Luwanda Jenkins**

**Alec Ross**  
 and/y  
**Julie C. Verratti**

**Jim Shea**  
 and/y  
**Brandon M. Scott**

**Krish O'Mara Vignarajah**  
 and/y  
**Sharon Y. Blake**

**Comptroller**

**Vote for 1**

Contralor  
 Vote por 1

**Peter Franchot**  
 Unopposed/Sin Oponente

**Attorney General**

**Vote for 1**

Procurador General  
 Vote por 1

**Brian E. Frosh**  
 Unopposed/Sin Oponente

**U.S. Senator**

**Vote for 1**

Senador de EE.UU.  
 Vote por 1

**Ben Cardin**

**Erik Jetmir**

**Chelsea Manning**

**Marcia H. Morgan**

**Jerome "Jerry" Segal**

**Richard "Rikki" Vaughn**

**Debbie "Rica" Wilson**

**Lih Young**

**Representative in Congress**

**District 6**

**Vote for 1**

Representante en el Congreso  
 Distrito 6  
 Vote por 1

**Andrew Duck**

**George English**

**Chris Graves**

**Nadia Hashimi**

**Christopher Hearsey**

**Roger Manno**

**Aruna Miller**

**David Trone**

**State Senator**

**District 19**

**Vote for 1**

Senador Estatal  
 Distrito 19  
 Vote por 1

**Ben Kramer**  
 Unopposed/Sin Oponente

**House of Delegates**

**District 19**

**Vote for up to 3**

Cámara de Delegados  
 Distrito 19

Vote hasta por 3

**Brian Crider**

**Charlotte Crutchfield**

**Bonnie Cullison**

**Marlin Jenkins**

**Maricé Ivette Morales**

**Vaughn Stewart**

**Carl Ward**

**Jade Wiles, Jr.**

**County Executive**

**Vote for 1**

Ejecutivo del Condado  
 Vote por 1

**Roger Berliner**

**David Blair**

**Marc Elrich**

**Bill Frick**

**Rose Krasnow**

**George L. Leventhal**

**Vote Both Sides**

Vote en ambos lados



<b>County Council At Large</b> <b>Vote for up to 4</b> Miembro del Concejo Representando el Condado Vote hasta por 4
<input type="radio"/> <b>Gabe Albornoz</b>
<input type="radio"/> <b>Rosemary O. Arkoian</b>
<input type="radio"/> <b>Marilyn Balcombe</b>
<input type="radio"/> <b>Charles Barkley</b>
<input type="radio"/> <b>Shruti Bhatnagar</b>
<input type="radio"/> <b>Cherri L. Branson</b>
<input type="radio"/> <b>Brandy H. M. Brooks</b>
<input type="radio"/> <b>Craig Carozza-Caviness</b>
<input type="radio"/> <b>Ron Colbert</b>
<input type="radio"/> <b>Bill Conway</b>
<input type="radio"/> <b>Hoan Dang</b>
<input type="radio"/> <b>Tom R. Falcinelli, Jr.</b>
<input type="radio"/> <b>Lorna Phillips Forde</b>
<input type="radio"/> <b>Jill Ortman Fouse</b>
<input type="radio"/> <b>Loretta Jean Garcia</b>
<input type="radio"/> <b>Paul S. Geller</b>
<input type="radio"/> <b>Evan Glass</b>
<input type="radio"/> <b>Richard Gottfried</b>
<input type="radio"/> <b>Neil H. Greenberger</b>
<input type="radio"/> <b>Seth Grimes</b>
<input type="radio"/> <b>Ashwani Jain</b>
<input type="radio"/> <b>Will Jawando</b>
<input type="radio"/> <b>David V. Lipscomb</b>
<input type="radio"/> <b>Melissa McKenna</b>
<input type="radio"/> <b>Danielle Meitiv</b>
<input type="radio"/> <b>Hans Riemer</b>
<input type="radio"/> <b>Michele Riley</b>
<input type="radio"/> <b>Graciela Rivera-Oven</b>
<input type="radio"/> <b>Darwin Romero</b>
<input type="radio"/> <b>Mohammad Siddique</b>
<input type="radio"/> <b>Jarrett Smith</b>
<input type="radio"/> <b>Steve Solomon</b>
<input type="radio"/> <b>Chris Wilhelm</b>

<b>County Council</b> <b>District 4</b> <b>Vote for 1</b> Concejo del Condado Distrito 4 Vote por 1
<input type="radio"/> <b>Jay Graney</b>
<input type="radio"/> <b>Nancy Navarro</b>

<b>Judge of the Circuit Court</b> <b>Circuit 6</b> <b>Vote for up to 7</b> Juez de la Corte de Circuito Circuito 6 Vote hasta por 7
<input type="radio"/> <b>James A. Bonifant</b>
<input type="radio"/> <b>Jeannie E. Cho</b>
<input type="radio"/> <b>Jill Reid Cummins</b>
<input type="radio"/> <b>Debra L. Dwyer</b>
<input type="radio"/> <b>Kevin G. Hessler</b>
<input type="radio"/> <b>David W. Lease</b>
<input type="radio"/> <b>Marylin Pierre</b>
<input type="radio"/> <b>Margaret Marie Schweitzer</b>

<b>State's Attorney</b> <b>Vote for 1</b> Fiscal del Estado Vote por 1
<input type="radio"/> <b>John McCarthy</b> Unopposed/Sin Oponente

<b>Clerk of the Circuit Court</b> <b>Vote for 1</b> Secretario de la Corte del Circuito Vote por 1
<input type="radio"/> <b>Alan S. Bowser</b>
<input type="radio"/> <b>Barbara H. Meiklejohn</b>

<b>Register of Wills</b> <b>Vote for 1</b> Registrador Testamentario Vote por 1
<input type="radio"/> <b>Joseph M. Griffin</b> Unopposed/Sin Oponente

<b>Sheriff</b> <b>Vote for 1</b> Alguacil Vote por 1
<input type="radio"/> <b>Darren Mark Popkin</b> Unopposed/Sin Oponente

<b>Democratic Central</b> <b>Committee Female At Large</b> <b>Vote for up to 4</b> Comité Central Demócrata Femenino Representando el Condado Vote hasta por 4
<input type="radio"/> <b>Marjorie Goldman</b>
<input type="radio"/> <b>Laura Henderson</b>
<input type="radio"/> <b>Martine Laney</b>
<input type="radio"/> <b>Marie Kathleen Mapes</b>
<input type="radio"/> <b>Michelle Ngwafon</b>
<input type="radio"/> <b>Judith Ann Stephenson</b>

<b>Democratic Central</b> <b>Committee Male At Large</b> <b>Vote for up to 4</b> Comité Central Demócrata Masculino Representando el Condado Vote hasta por 4
<input type="radio"/> <b>Darrell Anderson</b>

<input type="radio"/> <b>Andy Aviles</b>
<input type="radio"/> <b>Christopher Delgado Bradbury</b>
<input type="radio"/> <b>Juan Miguel Cardenas</b>
<input type="radio"/> <b>Justin W. Chappell</b>
<input type="radio"/> <b>Edward Fischman</b>
<input type="radio"/> <b>Scott E. Goldberg</b>
<input type="radio"/> <b>Dave Kunes</b>
<input type="radio"/> <b>Erwin David Rose</b>
<input type="radio"/> <b>Gabriel Sorrel</b>

<b>Democratic Central</b> <b>Committee Female</b> <b>District 19</b> <b>Vote for 1</b> Comité Central Demócrata Femenino Distrito 19 Vote por 1
<input type="radio"/> <b>Deirdre Gallagher</b>
<input type="radio"/> <b>Samantha Jones</b>
<input type="radio"/> <b>Linda L. Mahoney</b>

<b>Democratic Central</b> <b>Committee Male</b> <b>District 19</b> <b>Vote for 1</b> Comité Central Demócrata Masculino Distrito 19 Vote por 1
<input type="radio"/> <b>Steven Cename</b>

<input type="radio"/> <b>Harold N. Diamond</b>
--

<input type="radio"/> <b>Christopher Steven Jennison</b>
--

<b>Board of Education At Large</b> <b>Vote for 1</b> Junta de Educación Representando el Condado Vote por 1
---

<input type="radio"/> <b>Ryan Arbuckle</b>
<input type="radio"/> <b>Timur Edib</b>
<input type="radio"/> <b>Marwa Omar Ibrahim</b>
<input type="radio"/> <b>Julie Reiley</b>
<input type="radio"/> <b>Brandon Orman Rippeon</b>
<input type="radio"/> <b>John A. Robertson</b>
<input type="radio"/> <b>Karla Silvestre</b>
<input type="radio"/> <b>Stephen Sugg</b>

<b>Board of Education</b> <b>District 3</b> <b>Vote for 1</b> Junta de Educación Distrito 3 Vote por 1
<input type="radio"/> <b>Lynn Amano</b>
<input type="radio"/> <b>Patricia O'Neill</b>
<input type="radio"/> <b>Laura Simon</b>



**Official Ballot**  
**2018 Gubernatorial Primary Election**  
**June 26, 2018**  
**State of Maryland, Montgomery County**  
**Democratic Ballot**

**BS DEM 6**

Papeleta Electoral Oficial  
 2018 Elección Primaria Gubernamental  
 26 de junio del 2018  
 Estado de Maryland, Condado de Montgomery  
 Papeleta del Partido Demócrata

**Instructions**  
**Instrucciones**

**Making Selections**  
 Como Marcar sus Selecciones

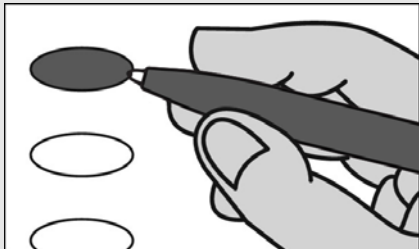

Fill in the oval to the left of the name of your choice. You must blacken the oval completely, and do not make any marks outside of the oval. You do not have to vote in every race.

Llene el óvalo a la izquierda del nombre de su selección. Debe rellenar completamente el óvalo. No haga ninguna marca fuera del óvalo. No tiene que votar en cada contienda.



Do not cross out or erase, or your vote may not count. If you make a mistake or a stray mark, you may ask for a new ballot.

No tache o borre su voto. Si comete un error o hace una marca demás, puede solicitar una nueva papeleta.

**Governor / Lt. Governor**  
**Vote for 1**  
 Gobernador / Vicegobernador  
 Vote por 1

- Rushern L. Baker, III**  
and/y  
**Elizabeth Embry**
- Ralph Jaffe**  
and/y  
**Freda Jaffe**
- Ben Jealous**  
and/y  
**Susan Turnbull**
- James Hugh Jones, II**  
and/y  
**Charles S. Waters**
- Kevin Kamenetz**  
and/y  
**Valerie Ervin**
- Rich Madaleno**  
and/y  
**Luwanda Jenkins**
- Alec Ross**  
and/y  
**Julie C. Verratti**
- Jim Shea**  
and/y  
**Brandon M. Scott**
- Krish O'Mara Vignarajah**  
and/y  
**Sharon Y. Blake**

**Comptroller**  
**Vote for 1**  
 Contralor  
 Vote por 1

- Peter Franchot**  
Unopposed/Sin Oponente

**Attorney General**  
**Vote for 1**  
 Procurador General  
 Vote por 1

- Brian E. Frosh**  
Unopposed/Sin Oponente

**U.S. Senator**  
**Vote for 1**  
 Senador de EE.UU.  
 Vote por 1

- Ben Cardin**
- Erik Jetmir**
- Chelsea Manning**
- Marcia H. Morgan**
- Jerome "Jerry" Segal**
- Richard "Rikki" Vaughn**
- Debbie "Rica" Wilson**
- Lih Young**

**Representative in Congress**  
**District 3**  
**Vote for 1**  
 Representante en el Congreso  
 Distrito 3  
 Vote por 1

- Adam D. DeMarco**
- John Rea**
- Eduardo Rosas**
- John Sarbanes**

**State Senator**  
**District 14**  
**Vote for 1**  
 Senador Estatal  
 Distrito 14  
 Vote por 1

- Craig J. Zucker**  
Unopposed/Sin Oponente

**House of Delegates**  
**District 14**  
**Vote for up to 3**  
 Cámara de Delegados  
 Distrito 14  
 Vote hasta por 3

- Anne R. Kaiser**
- Eric Luedtke**
- Pamela Queen**
- Paul Ransom**

**County Executive**  
**Vote for 1**  
 Ejecutivo del Condado  
 Vote por 1

- Roger Berliner**
- David Blair**
- Marc Elrich**
- Bill Frick**
- Rose Krasnow**
- George L. Leventhal**

**County Council At Large**  
**Vote for up to 4**  
 Miembro del Concejo  
 Representando el Condado  
 Vote hasta por 4

- Gabe Albornoz**
- Rosemary O. Arkoian**
- Marilyn Balcombe**
- Charles Barkley**
- Shruti Bhatnagar**
- Cherri L. Branson**
- Brandy H. M. Brooks**
- Craig Carozza-Caviness**
- Ron Colbert**
- Bill Conway**
- Hoan Dang**
- Tom R. Falcinelli, Jr.**
- Lorna Phillips Forde**
- Jill Ortman Fouse**
- Loretta Jean Garcia**
- Paul S. Geller**
- Evan Glass**
- Richard Gottfried**
- Neil H. Greenberger**
- Seth Grimes**
- Ashwani Jain**
- Will Jawando**
- David V. Lipscomb**
- Melissa McKenna**
- Danielle Meitiv**
- Hans Riemer**
- Michele Riley**
- Graciela Rivera-Oven**
- Darwin Romero**
- Mohammad Siddique**
- Jarrett Smith**
- Steve Solomon**
- Chris Wilhelm**

**Vote Both Sides**  
 Vote en ambos lados



**County Council  
District 4  
Vote for 1**  
Concejo del Condado  
Distrito 4  
Vote por 1

- Jay Graney**
- Nancy Navarro**

**Judge of the Circuit Court  
Circuit 6  
Vote for up to 7**  
Juez de la Corte de Circuito  
Circuito 6  
Vote hasta por 7

- James A. Bonifant**
- Jeannie E. Cho**
- Jill Reid Cummins**
- Debra L. Dwyer**
- Kevin G. Hessler**
- David W. Lease**
- Marylin Pierre**
- Margaret Marie Schweitzer**

**State's Attorney  
Vote for 1**  
Fiscal del Estado  
Vote por 1

- John McCarthy**  
Unopposed/Sin Oponente

**Clerk of the Circuit Court  
Vote for 1**  
Secretario de la Corte del  
Circuito  
Vote por 1

- Alan S. Bowser**
- Barbara H. Meiklejohn**

**Register of Wills  
Vote for 1**  
Registrador Testamentario  
Vote por 1

- Joseph M. Griffin**  
Unopposed/Sin Oponente

**Sheriff  
Vote for 1**  
Alguacil  
Vote por 1

- Darren Mark Popkin**  
Unopposed/Sin Oponente

**Democratic Central  
Committee Female At Large  
Vote for up to 4**  
Comité Central Demócrata  
Femenino Representando el  
Condado  
Vote hasta por 4

- Marjorie Goldman**
- Laura Henderson**
- Martine Laney**
- Marie Kathleen Mapes**
- Michelle Ngwafon**
- Judith Ann Stephenson**

**Democratic Central  
Committee Male At Large  
Vote for up to 4**  
Comité Central Demócrata  
Masculino Representando el  
Condado  
Vote hasta por 4

- Darrell Anderson**
- Andy Aviles**
- Christopher Delgado  
Bradbury**
- Juan Miguel Cardenas**
- Justin W. Chappell**
- Edward Fischman**
- Scott E. Goldberg**
- Dave Kunes**
- Erwin David Rose**
- Gabriel Sorrel**

**Democratic Central  
Committee Female  
District 14  
Vote for 1**  
Comité Central Demócrata  
Femenino  
Distrito 14  
Vote por 1

- Mimi Hassanein**  
Unopposed/Sin Oponente

**Democratic Central  
Committee Male  
District 14  
Vote for 1**  
Comité Central Demócrata  
Masculino  
Distrito 14  
Vote por 1

- Arthur Edmunds**  
Unopposed/Sin Oponente

**Board of Education At Large  
Vote for 1**  
Junta de Educación  
Representando el Condado  
Vote por 1

- Ryan Arbuckle**
- Timur Edib**
- Marwa Omar Ibrahim**
- Julie Reiley**
- Brandon Orman Rippeon**
- John A. Robertson**
- Karla Silvestre**
- Stephen Sugg**

**Board of Education  
District 3  
Vote for 1**  
Junta de Educación  
Distrito 3  
Vote por 1

- Lynn Amano**
- Patricia O'Neill**
- Laura Simon**



**Official Ballot**  
**2018 Gubernatorial Primary Election**  
**June 26, 2018**  
**State of Maryland, Montgomery County**  
**Democratic Ballot**

**BS DEM 7**

Papeleta Electoral Oficial  
 2018 Elección Primaria Gubernamental  
 26 de junio del 2018  
 Estado de Maryland, Condado de Montgomery  
 Papeleta del Partido Demócrata

**Instructions**  
**Instrucciones**

**Making Selections**  
 Como Marcar sus Selecciones

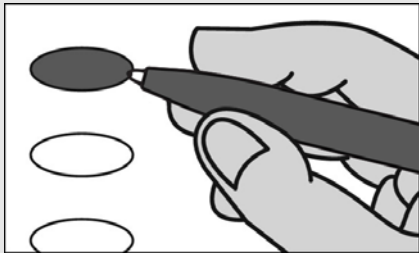

Fill in the oval to the left of the name of your choice. You must blacken the oval completely, and do not make any marks outside of the oval. You do not have to vote in every race.

Llene el óvalo a la izquierda del nombre de su selección. Debe rellenar completamente el óvalo. No haga ninguna marca fuera del óvalo. No tiene que votar en cada contienda.



Do not cross out or erase, or your vote may not count. If you make a mistake or a stray mark, you may ask for a new ballot.

No tache o borre su voto. Si comete un error o hace una marca demás, puede solicitar una nueva papeleta.

**Governor / Lt. Governor**  
**Vote for 1**  
 Gobernador / Vicegobernador  
 Vote por 1

- Rushern L. Baker, III**  
and/  
**Elizabeth Embry**
- Ralph Jaffe**  
and/  
**Freda Jaffe**
- Ben Jealous**  
and/  
**Susan Turnbull**
- James Hugh Jones, II**  
and/  
**Charles S. Waters**
- Kevin Kamenetz**  
and/  
**Valerie Ervin**
- Rich Madaleno**  
and/  
**Luwanda Jenkins**
- Alec Ross**  
and/  
**Julie C. Verratti**
- Jim Shea**  
and/  
**Brandon M. Scott**
- Krish O'Mara Vignarajah**  
and/  
**Sharon Y. Blake**

**Comptroller**  
**Vote for 1**  
 Contralor  
 Vote por 1

- Peter Franchot**  
Unopposed/Sin Oponente

**Attorney General**  
**Vote for 1**  
 Procurador General  
 Vote por 1

- Brian E. Frosh**  
Unopposed/Sin Oponente

**U.S. Senator**  
**Vote for 1**  
 Senador de EE.UU.  
 Vote por 1

- Ben Cardin**
- Erik Jetmir**
- Chelsea Manning**
- Marcia H. Morgan**
- Jerome "Jerry" Segal**
- Richard "Rikki" Vaughn**
- Debbie "Rica" Wilson**
- Lih Young**

**Representative in Congress**  
**District 6**  
**Vote for 1**  
 Representante en el Congreso  
 Distrito 6  
 Vote por 1

- Andrew Duck**
- George English**
- Chris Graves**
- Nadia Hashimi**
- Christopher Hearsey**
- Roger Manno**
- Aruna Miller**
- David Trone**

**State Senator**  
**District 15**  
**Vote for 1**  
 Senador Estatal  
 Distrito 15  
 Vote por 1

- Brian J. Feldman**
- Hongjun Xin**

**House of Delegates**  
**District 15**  
**Vote for up to 3**  
 Cámara de Delegados  
 Distrito 15  
 Vote hasta por 3

- Anis Ahmed**
- Kathleen Dumais**
- David Fraser-Hidalgo**
- Amy Frieder**
- Hamza Sarwar Khan**
- Kevin Mack**
- Tony Puca**
- Lily Qi**
- Andy Van Wye**

**County Executive**  
**Vote for 1**  
 Ejecutivo del Condado  
 Vote por 1

- Roger Berliner**
- David Blair**
- Marc Elrich**
- Bill Frick**
- Rose Krasnow**
- George L. Leventhal**

**Vote Both Sides**  
 Vote en ambos lados

<b>County Council At Large</b> <b>Vote for up to 4</b> Miembro del Concejo Representando el Condado Vote hasta por 4
<input type="radio"/> <b>Gabe Albornoz</b>
<input type="radio"/> <b>Rosemary O. Arkoian</b>
<input type="radio"/> <b>Marilyn Balcombe</b>
<input type="radio"/> <b>Charles Barkley</b>
<input type="radio"/> <b>Shruti Bhatnagar</b>
<input type="radio"/> <b>Cherri L. Branson</b>
<input type="radio"/> <b>Brandy H. M. Brooks</b>
<input type="radio"/> <b>Craig Carozza-Caviness</b>
<input type="radio"/> <b>Ron Colbert</b>
<input type="radio"/> <b>Bill Conway</b>
<input type="radio"/> <b>Hoan Dang</b>
<input type="radio"/> <b>Tom R. Falcinelli, Jr.</b>
<input type="radio"/> <b>Lorna Phillips Forde</b>
<input type="radio"/> <b>Jill Ortman Fouse</b>
<input type="radio"/> <b>Loretta Jean Garcia</b>
<input type="radio"/> <b>Paul S. Geller</b>
<input type="radio"/> <b>Evan Glass</b>
<input type="radio"/> <b>Richard Gottfried</b>
<input type="radio"/> <b>Neil H. Greenberger</b>
<input type="radio"/> <b>Seth Grimes</b>
<input type="radio"/> <b>Ashwani Jain</b>
<input type="radio"/> <b>Will Jawando</b>
<input type="radio"/> <b>David V. Lipscomb</b>
<input type="radio"/> <b>Melissa McKenna</b>
<input type="radio"/> <b>Danielle Meitiv</b>
<input type="radio"/> <b>Hans Riemer</b>
<input type="radio"/> <b>Michele Riley</b>
<input type="radio"/> <b>Graciela Rivera-Oven</b>
<input type="radio"/> <b>Darwin Romero</b>
<input type="radio"/> <b>Mohammad Siddique</b>
<input type="radio"/> <b>Jarrett Smith</b>
<input type="radio"/> <b>Steve Solomon</b>
<input type="radio"/> <b>Chris Wilhelm</b>

<b>County Council District 2</b> <b>Vote for 1</b> Concejo del Condado Distrito 2 Vote por 1
<input type="radio"/> <b>Tiquia J. Bennett</b>
<input type="radio"/> <b>Craig L. Rice</b>

<b>Judge of the Circuit Court Circuit 6</b> <b>Vote for up to 7</b> Juez de la Corte de Circuito Circuito 6 Vote hasta por 7
<input type="radio"/> <b>James A. Bonifant</b>
<input type="radio"/> <b>Jeannie E. Cho</b>
<input type="radio"/> <b>Jill Reid Cummins</b>
<input type="radio"/> <b>Debra L. Dwyer</b>
<input type="radio"/> <b>Kevin G. Hessler</b>
<input type="radio"/> <b>David W. Lease</b>
<input type="radio"/> <b>Marylin Pierre</b>
<input type="radio"/> <b>Margaret Marie Schweitzer</b>

<b>State's Attorney</b> <b>Vote for 1</b> Fiscal del Estado Vote por 1
<input type="radio"/> <b>John McCarthy</b> Unopposed/Sin Oponente

<b>Clerk of the Circuit Court</b> <b>Vote for 1</b> Secretario de la Corte del Circuito Vote por 1
<input type="radio"/> <b>Alan S. Bowser</b>
<input type="radio"/> <b>Barbara H. Meiklejohn</b>

<b>Register of Wills</b> <b>Vote for 1</b> Registrador Testamentario Vote por 1
<input type="radio"/> <b>Joseph M. Griffin</b> Unopposed/Sin Oponente

<b>Sheriff</b> <b>Vote for 1</b> Alguacil Vote por 1
<input type="radio"/> <b>Darren Mark Popkin</b> Unopposed/Sin Oponente

<b>Democratic Central Committee Female At Large</b> <b>Vote for up to 4</b> Comité Central Demócrata Femenino Representando el Condado Vote hasta por 4
<input type="radio"/> <b>Marjorie Goldman</b>
<input type="radio"/> <b>Laura Henderson</b>
<input type="radio"/> <b>Martine Laney</b>
<input type="radio"/> <b>Marie Kathleen Mapes</b>
<input type="radio"/> <b>Michelle Ngwafon</b>
<input type="radio"/> <b>Judith Ann Stephenson</b>

<b>Democratic Central Committee Male At Large</b> <b>Vote for up to 4</b> Comité Central Demócrata Masculino Representando el Condado Vote hasta por 4
<input type="radio"/> <b>Darrell Anderson</b>

<input type="radio"/> <b>Andy Aviles</b>
--

<input type="radio"/> <b>Christopher Delgado Bradbury</b>
---

<input type="radio"/> <b>Juan Miguel Cardenas</b>
---

<input type="radio"/> <b>Justin W. Chappell</b>
---

<input type="radio"/> <b>Edward Fischman</b>
--

<input type="radio"/> <b>Scott E. Goldberg</b>
--

<input type="radio"/> <b>Dave Kunes</b>
---

<input type="radio"/> <b>Erwin David Rose</b>
---

<input type="radio"/> <b>Gabriel Sorrel</b>
---

<b>Democratic Central Committee Female District 15</b> <b>Vote for 1</b> Comité Central Demócrata Femenino Distrito 15 Vote por 1
<input type="radio"/> <b>Linda K. Foley</b> Unopposed/Sin Oponente

<b>Democratic Central Committee Male District 15</b> <b>Vote for 1</b> Comité Central Demócrata Masculino Distrito 15 Vote por 1
<input type="radio"/> <b>Tony Puca</b>
<input type="radio"/> <b>Greg Wims</b>

<b>Board of Education At Large</b> <b>Vote for 1</b> Junta de Educación Representando el Condado Vote por 1
<input type="radio"/> <b>Ryan Arbuckle</b>
<input type="radio"/> <b>Timur Edib</b>
<input type="radio"/> <b>Marwa Omar Ibrahim</b>
<input type="radio"/> <b>Julie Reiley</b>
<input type="radio"/> <b>Brandon Orman Rippeon</b>
<input type="radio"/> <b>John A. Robertson</b>
<input type="radio"/> <b>Karla Silvestre</b>
<input type="radio"/> <b>Stephen Sugg</b>

<b>Board of Education District 3</b> <b>Vote for 1</b> Junta de Educación Distrito 3 Vote por 1
<input type="radio"/> <b>Lynn Amano</b>
<input type="radio"/> <b>Patricia O'Neill</b>
<input type="radio"/> <b>Laura Simon</b>

**Official Ballot**  
**2018 Gubernatorial Primary Election**  
**June 26, 2018**  
**State of Maryland, Montgomery County**  
**Democratic Ballot**

**BS DEM 8**

Papeleta Electoral Oficial  
 2018 Elección Primaria Gubernamental  
 26 de junio del 2018  
 Estado de Maryland, Condado de Montgomery  
 Papeleta del Partido Demócrata

**Instructions**  
**Instrucciones**

**Making Selections**  
 Como Marcar sus Selecciones

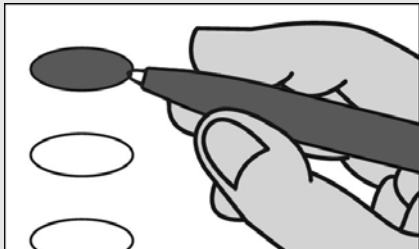

Fill in the oval to the left of the name of your choice. You must blacken the oval completely, and do not make any marks outside of the oval. You do not have to vote in every race.

Llene el óvalo a la izquierda del nombre de su selección. Debe rellenar completamente el óvalo. No haga ninguna marca fuera del óvalo. No tiene que votar en cada contienda.



Do not cross out or erase, or your vote may not count. If you make a mistake or a stray mark, you may ask for a new ballot.

No tache o borre su voto. Si comete un error o hace una marca demás, puede solicitar una nueva papeleta.

**Governor / Lt. Governor**  
**Vote for 1**  
 Gobernador / Vicegobernador  
 Vote por 1

- Rushern L. Baker, III**  
and/y  
**Elizabeth Embry**
- Ralph Jaffe**  
and/y  
**Freda Jaffe**
- Ben Jealous**  
and/y  
**Susan Turnbull**
- James Hugh Jones, II**  
and/y  
**Charles S. Waters**
- Kevin Kamenetz**  
and/y  
**Valerie Ervin**
- Rich Madaleno**  
and/y  
**Luwanda Jenkins**
- Alec Ross**  
and/y  
**Julie C. Verratti**
- Jim Shea**  
and/y  
**Brandon M. Scott**
- Krish O'Mara Vignarajah**  
and/y  
**Sharon Y. Blake**

**Comptroller**  
**Vote for 1**  
 Contralor  
 Vote por 1

- Peter Franchot**  
Unopposed/Sin Oponente

**Attorney General**  
**Vote for 1**  
 Procurador General  
 Vote por 1

- Brian E. Frosh**  
Unopposed/Sin Oponente

**U.S. Senator**  
**Vote for 1**  
 Senador de EE.UU.  
 Vote por 1

- Ben Cardin**
- Erik Jetmir**
- Chelsea Manning**
- Marcia H. Morgan**
- Jerome "Jerry" Segal**
- Richard "Rikki" Vaughn**
- Debbie "Rica" Wilson**
- Lih Young**

**Representative in Congress**  
**District 8**  
**Vote for 1**  
 Representante en el Congreso  
 Distrito 8  
 Vote por 1

- Utam Paul**
- Jamie Raskin**
- Summer Spring**

**State Senator**  
**District 15**  
**Vote for 1**  
 Senador Estatal  
 Distrito 15  
 Vote por 1

- Brian J. Feldman**
- Hongjun Xin**

**House of Delegates**  
**District 15**  
**Vote for up to 3**  
 Cámara de Delegados  
 Distrito 15  
 Vote hasta por 3

- Anis Ahmed**
- Kathleen Dumais**
- David Fraser-Hidalgo**
- Amy Frieder**
- Hamza Sarwar Khan**
- Kevin Mack**
- Tony Puca**
- Lily Qi**
- Andy Van Wye**

**County Executive**  
**Vote for 1**  
 Ejecutivo del Condado  
 Vote por 1

- Roger Berliner**
- David Blair**
- Marc Elrich**
- Bill Frick**
- Rose Krasnow**
- George L. Leventhal**

**County Council At Large**  
**Vote for up to 4**  
 Miembro del Concejo  
 Representando el Condado  
 Vote hasta por 4

- Gabe Albornoz**
- Rosemary O. Arkoian**
- Marilyn Balcombe**
- Charles Barkley**
- Shruti Bhatnagar**
- Cherri L. Branson**
- Brandy H. M. Brooks**
- Craig Carozza-Caviness**
- Ron Colbert**
- Bill Conway**
- Hoan Dang**
- Tom R. Falcinelli, Jr.**
- Lorna Phillips Forde**
- Jill Ortman Fouse**
- Loretta Jean Garcia**
- Paul S. Geller**
- Evan Glass**
- Richard Gottfried**
- Neil H. Greenberger**
- Seth Grimes**
- Ashwani Jain**
- Will Jawando**
- David V. Lipscomb**
- Melissa McKenna**
- Danielle Meitiv**
- Hans Riemer**
- Michele Riley**
- Graciela Rivera-Oven**
- Darwin Romero**
- Mohammad Siddique**
- Jarrett Smith**
- Steve Solomon**
- Chris Wilhelm**

**Vote Both Sides**  
 Vote en ambos lados



**County Council  
District 2  
Vote for 1**  
Concejo del Condado  
Distrito 2  
Vote por 1

**Tiquia J. Bennett**

**Craig L. Rice**

**Judge of the Circuit Court  
Circuit 6  
Vote for up to 7**  
Juez de la Corte de Circuito  
Circuito 6  
Vote hasta por 7

**James A. Bonifant**

**Jeannie E. Cho**

**Jill Reid Cummins**

**Debra L. Dwyer**

**Kevin G. Hessler**

**David W. Lease**

**Marylin Pierre**

**Margaret Marie Schweitzer**

**State's Attorney  
Vote for 1**  
Fiscal del Estado  
Vote por 1

**John McCarthy**  
Unopposed/Sin Oponente

**Clerk of the Circuit Court  
Vote for 1**  
Secretario de la Corte del  
Circuito  
Vote por 1

**Alan S. Bowser**

**Barbara H. Meiklejohn**

**Register of Wills  
Vote for 1**  
Registrador Testamentario  
Vote por 1

**Joseph M. Griffin**  
Unopposed/Sin Oponente

**Sheriff  
Vote for 1**  
Alguacil  
Vote por 1

**Darren Mark Popkin**  
Unopposed/Sin Oponente

**Democratic Central  
Committee Female At Large  
Vote for up to 4**  
Comité Central Demócrata  
Femenino Representando el  
Condado  
Vote hasta por 4

**Marjorie Goldman**

**Laura Henderson**

**Martine Laney**

**Marie Kathleen Mapes**

**Michelle Ngwafon**

**Judith Ann Stephenson**

**Democratic Central  
Committee Male At Large  
Vote for up to 4**  
Comité Central Demócrata  
Masculino Representando el  
Condado  
Vote hasta por 4

**Darrell Anderson**

**Andy Aviles**

**Christopher Delgado  
Bradbury**

**Juan Miguel Cardenas**

**Justin W. Chappell**

**Edward Fischman**

**Scott E. Goldberg**

**Dave Kunes**

**Erwin David Rose**

**Gabriel Sorrel**

**Democratic Central  
Committee Female  
District 15  
Vote for 1**  
Comité Central Demócrata  
Femenino  
Distrito 15  
Vote por 1

**Linda K. Foley**  
Unopposed/Sin Oponente

**Democratic Central  
Committee Male  
District 15  
Vote for 1**  
Comité Central Demócrata  
Masculino  
Distrito 15  
Vote por 1

**Tony Puca**

**Greg Wims**

**Board of Education At Large  
Vote for 1**  
Junta de Educación  
Representando el Condado  
Vote por 1

**Ryan Arbuckle**

**Timur Edib**

**Marwa Omar Ibrahim**

**Julie Reiley**

**Brandon Orman Rippeon**

**John A. Robertson**

**Karla Silvestre**

**Stephen Sugg**

**Board of Education  
District 3  
Vote for 1**  
Junta de Educación  
Distrito 3  
Vote por 1

**Lynn Amano**

**Patricia O'Neill**

**Laura Simon**



**Official Ballot**  
**2018 Gubernatorial Primary Election**  
**June 26, 2018**  
**State of Maryland, Montgomery County**  
**Democratic Ballot**

**BS DEM 9**

Papeleta Electoral Oficial  
 2018 Elección Primaria Gubernamental  
 26 de junio del 2018  
 Estado de Maryland, Condado de Montgomery  
 Papeleta del Partido Demócrata

**Instructions**  
**Instrucciones**

**Making Selections**

Como Marcar sus Selecciones

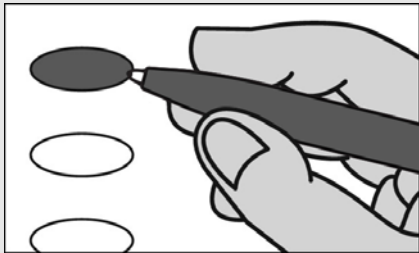

Fill in the oval to the left of the name of your choice. You must blacken the oval completely, and do not make any marks outside of the oval. You do not have to vote in every race.

Llene el óvalo a la izquierda del nombre de su selección. Debe rellenar completamente el óvalo. No haga ninguna marca fuera del óvalo. No tiene que votar en cada contienda.



Do not cross out or erase, or your vote may not count. If you make a mistake or a stray mark, you may ask for a new ballot.

No tache o borre su voto. Si comete un error o hace una marca demás, puede solicitar una nueva papeleta.

**Governor / Lt. Governor**

**Vote for 1**

Gobernador / Vicegobernador  
 Vote por 1

**Rushern L. Baker, III**  
 and/y  
**Elizabeth Embry**

**Ralph Jaffe**  
 and/y  
**Freda Jaffe**

**Ben Jealous**  
 and/y  
**Susan Turnbull**

**James Hugh Jones, II**  
 and/y  
**Charles S. Waters**

**Kevin Kamenetz**  
 and/y  
**Valerie Ervin**

**Rich Madaleno**  
 and/y  
**Luwanda Jenkins**

**Alec Ross**  
 and/y  
**Julie C. Verratti**

**Jim Shea**  
 and/y  
**Brandon M. Scott**

**Krish O'Mara Vignarajah**  
 and/y  
**Sharon Y. Blake**

**Comptroller**

**Vote for 1**

Contralor  
 Vote por 1

**Peter Franchot**  
 Unopposed/Sin Oponente

**Attorney General**

**Vote for 1**

Procurador General  
 Vote por 1

**Brian E. Frosh**  
 Unopposed/Sin Oponente

**U.S. Senator**

**Vote for 1**

Senador de EE.UU.  
 Vote por 1

**Ben Cardin**

**Erik Jetmir**

**Chelsea Manning**

**Marcia H. Morgan**

**Jerome "Jerry" Segal**

**Richard "Rikki" Vaughn**

**Debbie "Rica" Wilson**

**Lih Young**

**Representative in Congress**  
**District 6**

**Vote for 1**

Representante en el Congreso  
 Distrito 6  
 Vote por 1

**Andrew Duck**

**George English**

**Chris Graves**

**Nadia Hashimi**

**Christopher Hearsey**

**Roger Manno**

**Aruna Miller**

**David Trone**

**State Senator**

**District 15**

**Vote for 1**

Senador Estatal  
 Distrito 15  
 Vote por 1

**Brian J. Feldman**

**Hongjun Xin**

**House of Delegates**

**District 15**

**Vote for up to 3**

Cámara de Delegados  
 Distrito 15  
 Vote hasta por 3

**Anis Ahmed**

**Kathleen Dumais**

**David Fraser-Hidalgo**

**Amy Frieder**

**Hamza Sarwar Khan**

**Kevin Mack**

**Tony Puca**

**Lily Qi**

**Andy Van Wye**

**County Executive**

**Vote for 1**

Ejecutivo del Condado  
 Vote por 1

**Roger Berliner**

**David Blair**

**Marc Elrich**

**Bill Frick**

**Rose Krasnow**

**George L. Leventhal**

**Vote Both Sides**

Vote en ambos lados



<b>County Council At Large</b> <b>Vote for up to 4</b> Miembro del Concejo Representando el Condado Vote hasta por 4
<input type="radio"/> <b>Gabe Albornoz</b>
<input type="radio"/> <b>Rosemary O. Arkoian</b>
<input type="radio"/> <b>Marilyn Balcombe</b>
<input type="radio"/> <b>Charles Barkley</b>
<input type="radio"/> <b>Shruti Bhatnagar</b>
<input type="radio"/> <b>Cherri L. Branson</b>
<input type="radio"/> <b>Brandy H. M. Brooks</b>
<input type="radio"/> <b>Craig Carozza-Caviness</b>
<input type="radio"/> <b>Ron Colbert</b>
<input type="radio"/> <b>Bill Conway</b>
<input type="radio"/> <b>Hoan Dang</b>
<input type="radio"/> <b>Tom R. Falcinelli, Jr.</b>
<input type="radio"/> <b>Lorna Phillips Forde</b>
<input type="radio"/> <b>Jill Ortman Fouse</b>
<input type="radio"/> <b>Loretta Jean Garcia</b>
<input type="radio"/> <b>Paul S. Geller</b>
<input type="radio"/> <b>Evan Glass</b>
<input type="radio"/> <b>Richard Gottfried</b>
<input type="radio"/> <b>Neil H. Greenberger</b>
<input type="radio"/> <b>Seth Grimes</b>
<input type="radio"/> <b>Ashwani Jain</b>
<input type="radio"/> <b>Will Jawando</b>
<input type="radio"/> <b>David V. Lipscomb</b>
<input type="radio"/> <b>Melissa McKenna</b>
<input type="radio"/> <b>Danielle Meitiv</b>
<input type="radio"/> <b>Hans Riemer</b>
<input type="radio"/> <b>Michele Riley</b>
<input type="radio"/> <b>Graciela Rivera-Oven</b>
<input type="radio"/> <b>Darwin Romero</b>
<input type="radio"/> <b>Mohammad Siddique</b>
<input type="radio"/> <b>Jarrett Smith</b>
<input type="radio"/> <b>Steve Solomon</b>
<input type="radio"/> <b>Chris Wilhelm</b>
<b>County Council District 1</b> <b>Vote for 1</b> Concejo del Condado Distrito 1 Vote por 1
<input type="radio"/> <b>Bill Cook</b>
<input type="radio"/> <b>Pete Fosselman</b>
<input type="radio"/> <b>Andrew Friedson</b>
<input type="radio"/> <b>Ana Sol Gutierrez</b>
<input type="radio"/> <b>Jim McGee</b>
<input type="radio"/> <b>Regina "Reggie" Oldak</b>
<input type="radio"/> <b>Dalbin Osorio</b>
<input type="radio"/> <b>Meredith Wellington</b>

<b>Judge of the Circuit Court Circuit 6</b> <b>Vote for up to 7</b> Juez de la Corte de Circuito Circuito 6 Vote hasta por 7
<input type="radio"/> <b>James A. Bonifant</b>
<input type="radio"/> <b>Jeannie E. Cho</b>
<input type="radio"/> <b>Jill Reid Cummins</b>
<input type="radio"/> <b>Debra L. Dwyer</b>
<input type="radio"/> <b>Kevin G. Hessler</b>
<input type="radio"/> <b>David W. Lease</b>
<input type="radio"/> <b>Marylin Pierre</b>
<input type="radio"/> <b>Margaret Marie Schweitzer</b>

<b>State's Attorney</b> <b>Vote for 1</b> Fiscal del Estado Vote por 1
<input type="radio"/> <b>John McCarthy</b> Unopposed/Sin Oponente

<b>Clerk of the Circuit Court</b> <b>Vote for 1</b> Secretario de la Corte del Circuito Vote por 1
<input type="radio"/> <b>Alan S. Bowser</b>
<input type="radio"/> <b>Barbara H. Meiklejohn</b>

<b>Register of Wills</b> <b>Vote for 1</b> Registrador Testamentario Vote por 1
<input type="radio"/> <b>Joseph M. Griffin</b> Unopposed/Sin Oponente

<b>Sheriff</b> <b>Vote for 1</b> Aguacil Vote por 1
<input type="radio"/> <b>Darren Mark Popkin</b> Unopposed/Sin Oponente

<b>Democratic Central Committee Female At Large</b> <b>Vote for up to 4</b> Comité Central Demócrata Femenino Representando el Condado Vote hasta por 4
<input type="radio"/> <b>Marjorie Goldman</b>
<input type="radio"/> <b>Laura Henderson</b>
<input type="radio"/> <b>Martine Laney</b>
<input type="radio"/> <b>Marie Kathleen Mapes</b>
<input type="radio"/> <b>Michelle Ngwafon</b>
<input type="radio"/> <b>Judith Ann Stephenson</b>

<b>Democratic Central Committee Male At Large</b> <b>Vote for up to 4</b> Comité Central Demócrata Masculino Representando el Condado Vote hasta por 4
<input type="radio"/> <b>Darrell Anderson</b>

<input type="radio"/> <b>Andy Aviles</b>
--

<input type="radio"/> <b>Christopher Delgado Bradbury</b>
---

<input type="radio"/> <b>Juan Miguel Cardenas</b>
---

<input type="radio"/> <b>Justin W. Chappell</b>
---

<input type="radio"/> <b>Edward Fischman</b>
--

<input type="radio"/> <b>Scott E. Goldberg</b>
--

<input type="radio"/> <b>Dave Kunes</b>
---

<input type="radio"/> <b>Erwin David Rose</b>
---

<input type="radio"/> <b>Gabriel Sorrel</b>
---

<b>Democratic Central Committee Female District 15</b> <b>Vote for 1</b> Comité Central Demócrata Femenino Distrito 15 Vote por 1
<input type="radio"/> <b>Linda K. Foley</b> Unopposed/Sin Oponente

<b>Democratic Central Committee Male District 15</b> <b>Vote for 1</b> Comité Central Demócrata Masculino Distrito 15 Vote por 1
<input type="radio"/> <b>Tony Puca</b>
<input type="radio"/> <b>Greg Wims</b>

<b>Board of Education At Large</b> <b>Vote for 1</b> Junta de Educación Representando el Condado Vote por 1
<input type="radio"/> <b>Ryan Arbuckle</b>
<input type="radio"/> <b>Timur Edib</b>
<input type="radio"/> <b>Marwa Omar Ibrahim</b>
<input type="radio"/> <b>Julie Reiley</b>
<input type="radio"/> <b>Brandon Orman Rippeon</b>
<input type="radio"/> <b>John A. Robertson</b>
<input type="radio"/> <b>Karla Silvestre</b>
<input type="radio"/> <b>Stephen Sugg</b>

<b>Board of Education District 3</b> <b>Vote for 1</b> Junta de Educación Distrito 3 Vote por 1
<input type="radio"/> <b>Lynn Amano</b>
<input type="radio"/> <b>Patricia O'Neill</b>
<input type="radio"/> <b>Laura Simon</b>





**Official Ballot**  
**2018 Gubernatorial Primary Election**  
**June 26, 2018**  
**State of Maryland, Montgomery County**  
**Democratic Ballot**

**BS DEM 10**

Papeleta Electoral Oficial  
 2018 Elección Primaria Gubernamental  
 26 de junio del 2018  
 Estado de Maryland, Condado de Montgomery  
 Papeleta del Partido Demócrata

**Instructions**  
**Instrucciones**

**Making Selections**

Como Marcar sus Selecciones

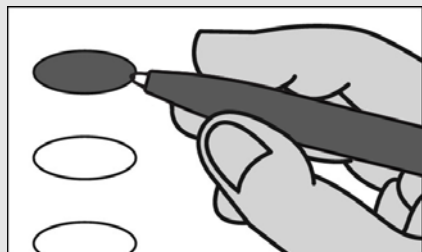

Fill in the oval to the left of the name of your choice. You must blacken the oval completely, and do not make any marks outside of the oval. You do not have to vote in every race.

Llene el óvalo a la izquierda del nombre de su selección. Debe rellenar completamente el óvalo. No haga ninguna marca fuera del óvalo. No tiene que votar en cada contienda.



Do not cross out or erase, or your vote may not count. If you make a mistake or a stray mark, you may ask for a new ballot.

No tache o borre su voto. Si comete un error o hace una marca demás, puede solicitar una nueva papeleta.

**Governor / Lt. Governor**

**Vote for 1**

Gobernador / Vicegobernador  
 Vote por 1

**Rushern L. Baker, III**  
 and/y  
**Elizabeth Embry**

**Ralph Jaffe**  
 and/y  
**Freda Jaffe**

**Ben Jealous**  
 and/y  
**Susan Turnbull**

**James Hugh Jones, II**  
 and/y  
**Charles S. Waters**

**Kevin Kamenetz**  
 and/y  
**Valerie Ervin**

**Rich Madaleno**  
 and/y  
**Luwanda Jenkins**

**Alec Ross**  
 and/y  
**Julie C. Verratti**

**Jim Shea**  
 and/y  
**Brandon M. Scott**

**Krish O'Mara Vignarajah**  
 and/y  
**Sharon Y. Blake**

**Comptroller**

**Vote for 1**

Contralor  
 Vote por 1

**Peter Franchot**  
 Unopposed/Sin Oponente

**Attorney General**

**Vote for 1**

Procurador General  
 Vote por 1

**Brian E. Frosh**  
 Unopposed/Sin Oponente

**U.S. Senator**

**Vote for 1**

Senador de EE.UU.  
 Vote por 1

**Ben Cardin**

**Erik Jetmir**

**Chelsea Manning**

**Marcia H. Morgan**

**Jerome "Jerry" Segal**

**Richard "Rikki" Vaughn**

**Debbie "Rica" Wilson**

**Lih Young**

**Representative in Congress  
 District 8**

**Vote for 1**

Representante en el Congreso  
 Distrito 8  
 Vote por 1

**Utam Paul**

**Jamie Raskin**

**Summer Spring**

**State Senator**

**District 17**

**Vote for 1**

Senador Estatal  
 Distrito 17  
 Vote por 1

**Cheryl C. Kagan**  
 Unopposed/Sin Oponente

**House of Delegates**

**District 17**

**Vote for up to 3**

Cámara de Delegados  
 Distrito 17  
 Vote hasta por 3

**Esam Al-Shareffi**

**Kumar P. Barve**

**Jim Gilchrist**

**Julian Haffner**

**Julie Palakovich Carr**

**Rebecca Smondrowski**

**County Executive**

**Vote for 1**

Ejecutivo del Condado  
 Vote por 1

**Roger Berliner**

**David Blair**

**Marc Elrich**

**Bill Frick**

**Rose Krasnow**

**George L. Leventhal**

**County Council At Large**

**Vote for up to 4**

Miembro del Concejo  
 Representando el Condado  
 Vote hasta por 4

**Gabe Albornoz**

**Rosemary O. Arkoian**

**Marilyn Balcombe**

**Charles Barkley**

**Shruti Bhatnagar**

**Cherri L. Branson**

**Brandy H. M. Brooks**

**Craig Carozza-Caviness**

**Ron Colbert**

**Bill Conway**

**Hoan Dang**

**Tom R. Falcinelli, Jr.**

**Lorna Phillips Forde**

**Jill Ortman Fouse**

**Loretta Jean Garcia**

**Paul S. Geller**

**Evan Glass**

**Richard Gottfried**

**Neil H. Greenberger**

**Seth Grimes**

**Ashwani Jain**

**Will Jawando**

**David V. Lipscomb**

**Melissa McKenna**

**Danielle Meitiv**

**Hans Riemer**

**Michele Riley**

**Graciela Rivera-Oven**

**Darwin Romero**

**Mohammad Siddique**

**Jarrett Smith**

**Steve Solomon**

**Chris Wilhelm**

**Vote Both Sides**  
 Vote en ambos lados



**County Council  
District 3  
Vote for 1**  
Concejo del Condado  
Distrito 3  
Vote por 1

**Sidney A. Katz**

**Ben Shnider**

**Judge of the Circuit Court  
Circuit 6  
Vote for up to 7**  
Juez de la Corte de Circuito  
Circuito 6  
Vote hasta por 7

**James A. Bonifant**

**Jeannie E. Cho**

**Jill Reid Cummins**

**Debra L. Dwyer**

**Kevin G. Hessler**

**David W. Lease**

**Marylin Pierre**

**Margaret Marie Schweitzer**

**State's Attorney  
Vote for 1**  
Fiscal del Estado  
Vote por 1

**John McCarthy**  
Unopposed/Sin Oponente

**Clerk of the Circuit Court  
Vote for 1**  
Secretario de la Corte del  
Circuito  
Vote por 1

**Alan S. Bowser**

**Barbara H. Meiklejohn**

**Register of Wills  
Vote for 1**  
Registrador Testamentario  
Vote por 1

**Joseph M. Griffin**  
Unopposed/Sin Oponente

**Sheriff  
Vote for 1**  
Alguacil  
Vote por 1

**Darren Mark Popkin**  
Unopposed/Sin Oponente

**Democratic Central  
Committee Female At Large  
Vote for up to 4**  
Comité Central Demócrata  
Femenino Representando el  
Condado  
Vote hasta por 4

**Marjorie Goldman**

**Laura Henderson**

**Martine Laney**

**Marie Kathleen Mapes**

**Michelle Ngwafon**

**Judith Ann Stephenson**

**Democratic Central  
Committee Male At Large  
Vote for up to 4**  
Comité Central Demócrata  
Masculino Representando el  
Condado  
Vote hasta por 4

**Darrell Anderson**

**Andy Aviles**

**Christopher Delgado  
Bradbury**

**Juan Miguel Cardenas**

**Justin W. Chappell**

**Edward Fischman**

**Scott E. Goldberg**

**Dave Kunes**

**Erwin David Rose**

**Gabriel Sorrel**

**Democratic Central  
Committee Female  
District 17  
Vote for 1**  
Comité Central Demócrata  
Femenino  
Distrito 17  
Vote por 1

**Luisa Arevalo**

**Jennifer Guzman Hosey**

**Democratic Central  
Committee Male  
District 17  
Vote for 1**  
Comité Central Demócrata  
Masculino  
Distrito 17  
Vote por 1

**Matthew Lee**

**Cameron Rhode**

**Brian Gene Walton**

**Board of Education At Large  
Vote for 1**  
Junta de Educación  
Representando el Condado  
Vote por 1

**Ryan Arbuckle**

**Timur Edib**

**Marwa Omar Ibrahim**

**Julie Reiley**

**Brandon Orman Rippeon**

**John A. Robertson**

**Karla Silvestre**

**Stephen Sugg**

**Board of Education  
District 3  
Vote for 1**  
Junta de Educación  
Distrito 3  
Vote por 1

**Lynn Amano**

**Patricia O'Neill**

**Laura Simon**

**End of Ballot / Fin de la Papeleta**



**Official Ballot**  
**2018 Gubernatorial Primary Election**  
**June 26, 2018**  
**State of Maryland, Montgomery County**  
**Democratic Ballot**

**BS DEM 11**

Papeleta Electoral Oficial  
 2018 Elección Primaria Gubernamental  
 26 de junio del 2018  
 Estado de Maryland, Condado de Montgomery  
 Papeleta del Partido Demócrata

**Instructions**  
**Instrucciones**

**Making Selections**  
 Como Marcar sus Selecciones

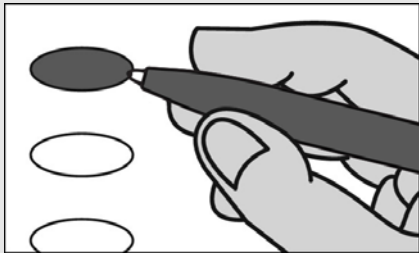

Fill in the oval to the left of the name of your choice. You must blacken the oval completely, and do not make any marks outside of the oval. You do not have to vote in every race.

Llene el óvalo a la izquierda del nombre de su selección. Debe rellenar completamente el óvalo. No haga ninguna marca fuera del óvalo. No tiene que votar en cada contienda.



Do not cross out or erase, or your vote may not count. If you make a mistake or a stray mark, you may ask for a new ballot.

No tache o borre su voto. Si comete un error o hace una marca demás, puede solicitar una nueva papeleta.

**Governor / Lt. Governor**  
**Vote for 1**  
 Gobernador / Vicegobernador  
 Vote por 1

- Rushern L. Baker, III**  
and/y  
**Elizabeth Embry**
- Ralph Jaffe**  
and/y  
**Freda Jaffe**
- Ben Jealous**  
and/y  
**Susan Turnbull**
- James Hugh Jones, II**  
and/y  
**Charles S. Waters**
- Kevin Kamenetz**  
and/y  
**Valerie Ervin**
- Rich Madaleno**  
and/y  
**Luwanda Jenkins**
- Alec Ross**  
and/y  
**Julie C. Verratti**
- Jim Shea**  
and/y  
**Brandon M. Scott**
- Krish O'Mara Vignarajah**  
and/y  
**Sharon Y. Blake**

**Comptroller**  
**Vote for 1**  
 Contralor  
 Vote por 1

- Peter Franchot**  
Unopposed/Sin Oponente

**Attorney General**  
**Vote for 1**  
 Procurador General  
 Vote por 1

- Brian E. Frosh**  
Unopposed/Sin Oponente

**U.S. Senator**  
**Vote for 1**  
 Senador de EE.UU.  
 Vote por 1

- Ben Cardin**
- Erik Jetmir**
- Chelsea Manning**
- Marcia H. Morgan**
- Jerome "Jerry" Segal**
- Richard "Rikki" Vaughn**
- Debbie "Rica" Wilson**
- Lih Young**

**Representative in Congress**  
**District 8**  
**Vote for 1**  
 Representante en el Congreso  
 Distrito 8  
 Vote por 1

- Utam Paul**
- Jamie Raskin**
- Summer Spring**

**State Senator**  
**District 18**  
**Vote for 1**  
 Senador Estatal  
 Distrito 18  
 Vote por 1

- Dana Beyer**
- Michelle Carhart**
- Jeff Waldstreicher**

**House of Delegates**  
**District 18**  
**Vote for up to 3**  
 Cámara de Delegados  
 Distrito 18  
 Vote hasta por 3

- Al Carr**
- Ron Franks**
- Mila Johns**
- Helga Luest**
- Leslie Milano**
- Joel Rubin**
- Emily Shetty**
- Jared Solomon**

**County Executive**  
**Vote for 1**  
 Ejecutivo del Condado  
 Vote por 1

- Roger Berliner**
- David Blair**
- Marc Elrich**
- Bill Frick**
- Rose Krasnow**
- George L. Leventhal**

**County Council At Large**  
**Vote for up to 4**  
 Miembro del Concejo  
 Representando el Condado  
 Vote hasta por 4

- Gabe Albornoz**
- Rosemary O. Arkoian**
- Marilyn Balcombe**
- Charles Barkley**
- Shruti Bhatnagar**
- Cherri L. Branson**
- Brandy H. M. Brooks**
- Craig Carozza-Caviness**
- Ron Colbert**
- Bill Conway**
- Hoan Dang**
- Tom R. Falcinelli, Jr.**
- Lorna Phillips Forde**
- Jill Ortman Fouse**
- Loretta Jean Garcia**
- Paul S. Geller**
- Evan Glass**
- Richard Gottfried**
- Neil H. Greenberger**
- Seth Grimes**
- Ashwani Jain**
- Will Jawando**
- David V. Lipscomb**
- Melissa McKenna**
- Danielle Meitiv**
- Hans Riemer**
- Michele Riley**
- Graciela Rivera-Oven**
- Darwin Romero**
- Mohammad Siddique**
- Jarrett Smith**
- Steve Solomon**
- Chris Wilhelm**

**Vote Both Sides**  
 Vote en ambos lados



**County Council  
District 1  
Vote for 1**  
Concejo del Condado  
Distrito 1  
Vote por 1

**Bill Cook**

**Pete Fosselman**

**Andrew Friedson**

**Ana Sol Gutierrez**

**Jim McGee**

**Regina "Reggie" Oldak**

**Dalbin Osorio**

**Meredith Wellington**

**Judge of the Circuit Court  
Circuit 6  
Vote for up to 7**  
Juez de la Corte de Circuito  
Circuito 6  
Vote hasta por 7

**James A. Bonifant**

**Jeannie E. Cho**

**Jill Reid Cummins**

**Debra L. Dwyer**

**Kevin G. Hessler**

**David W. Lease**

**Marilyn Pierre**

**Margaret Marie Schweitzer**

**State's Attorney  
Vote for 1**  
Fiscal del Estado  
Vote por 1

**John McCarthy**  
Unopposed/Sin Oponente

**Clerk of the Circuit Court  
Vote for 1**  
Secretario de la Corte del  
Circuito  
Vote por 1

**Alan S. Bowser**

**Barbara H. Meiklejohn**

**Register of Wills  
Vote for 1**  
Registrador Testamentario  
Vote por 1

**Joseph M. Griffin**  
Unopposed/Sin Oponente

**Sheriff  
Vote for 1**  
Alguacil  
Vote por 1

**Darren Mark Popkin**  
Unopposed/Sin Oponente

**Democratic Central  
Committee Female At Large  
Vote for up to 4**  
Comité Central Demócrata  
Femenino Representando el  
Condado  
Vote hasta por 4

**Marjorie Goldman**

**Laura Henderson**

**Martine Laney**

**Marie Kathleen Mapes**

**Michelle Ngwafon**

**Judith Ann Stephenson**

**Democratic Central  
Committee Male At Large  
Vote for up to 4**  
Comité Central Demócrata  
Masculino Representando el  
Condado  
Vote hasta por 4

**Darrell Anderson**

**Andy Aviles**

**Christopher Delgado  
Bradbury**

**Juan Miguel Cardenas**

**Justin W. Chappell**

**Edward Fischman**

**Scott E. Goldberg**

**Dave Kunes**

**Erwin David Rose**

**Gabriel Sorrel**

**Democratic Central  
Committee Female  
District 18  
Vote for 1**  
Comité Central Demócrata  
Femenino  
Distrito 18  
Vote por 1

**Jazmin Moral**  
Unopposed/Sin Oponente

**Democratic Central  
Committee Male  
District 18  
Vote for 1**  
Comité Central Demócrata  
Masculino  
Distrito 18  
Vote por 1

**Aaron M. Kaufman**

**Michael Tardif**

**Board of Education At Large  
Vote for 1**  
Junta de Educación  
Representando el Condado  
Vote por 1

**Ryan Arbuckle**

**Timur Edib**

**Marwa Omar Ibrahim**

**Julie Reiley**

**Brandon Orman Rippeon**

**John A. Robertson**

**Karla Silvestre**

**Stephen Sugg**

**Board of Education  
District 3  
Vote for 1**  
Junta de Educación  
Distrito 3  
Vote por 1

**Lynn Amano**

**Patricia O'Neill**

**Laura Simon**



**Official Ballot**  
**2018 Gubernatorial Primary Election**  
**June 26, 2018**  
**State of Maryland, Montgomery County**  
**Democratic Ballot**

**BS DEM 12**

Papeleta Electoral Oficial  
 2018 Elección Primaria Gubernamental  
 26 de junio del 2018  
 Estado de Maryland, Condado de Montgomery  
 Papeleta del Partido Demócrata

**Instructions**  
**Instrucciones**

**Making Selections**  
 Como Marcar sus Selecciones

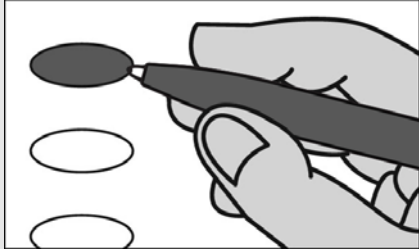

Fill in the oval to the left of the name of your choice. You must blacken the oval completely, and do not make any marks outside of the oval. You do not have to vote in every race.

Llene el óvalo a la izquierda del nombre de su selección. Debe rellenar completamente el óvalo. No haga ninguna marca fuera del óvalo. No tiene que votar en cada contienda.



Do not cross out or erase, or your vote may not count. If you make a mistake or a stray mark, you may ask for a new ballot.

No tache o borre su voto. Si comete un error o hace una marca demás, puede solicitar una nueva papeleta.

**Governor / Lt. Governor**  
**Vote for 1**  
 Gobernador / Vicegobernador  
 Vote por 1

- Rushern L. Baker, III**  
and/  
**Elizabeth Embry**
- Ralph Jaffe**  
and/  
**Freda Jaffe**
- Ben Jealous**  
and/  
**Susan Turnbull**
- James Hugh Jones, II**  
and/  
**Charles S. Waters**
- Kevin Kamenetz**  
and/  
**Valerie Ervin**
- Rich Madaleno**  
and/  
**Luwanda Jenkins**
- Alec Ross**  
and/  
**Julie C. Verratti**
- Jim Shea**  
and/  
**Brandon M. Scott**
- Krish O'Mara Vignarajah**  
and/  
**Sharon Y. Blake**

**Comptroller**

**Vote for 1**  
 Contralor  
 Vote por 1

- Peter Franchot**  
Unopposed/Sin Oponente

**Attorney General**

**Vote for 1**  
 Procurador General  
 Vote por 1

- Brian E. Frosh**  
Unopposed/Sin Oponente

**U.S. Senator**

**Vote for 1**  
 Senador de EE.UU.  
 Vote por 1

- Ben Cardin**
- Erik Jetmir**
- Chelsea Manning**
- Marcia H. Morgan**
- Jerome "Jerry" Segal**
- Richard "Rikki" Vaughn**
- Debbie "Rica" Wilson**
- Lih Young**

**Representative in Congress**  
**District 8**

**Vote for 1**  
 Representante en el Congreso  
 Distrito 8  
 Vote por 1

- Utam Paul**
- Jamie Raskin**
- Summer Spring**

**State Senator**  
**District 16**

**Vote for 1**  
 Senador Estatal  
 Distrito 16  
 Vote por 1

- Susan C. Lee**  
Unopposed/Sin Oponente

**House of Delegates**  
**District 16**

**Vote for up to 3**  
 Cámara de Delegados  
 Distrito 16  
 Vote hasta por 3

- Jordan Cooper**
- Nuchhi Currier**
- Joseph Aloysius Hennessey**
- Ariana Kelly**
- Marc Korman**
- Marc Lande**
- Sara Love**
- Samir Paul**

**County Executive**  
**Vote for 1**

Ejecutivo del Condado  
 Vote por 1

- Roger Berliner**
- David Blair**
- Marc Elrich**
- Bill Frick**
- Rose Krasnow**
- George L. Leventhal**

**Vote Both Sides**  
 Vote en ambos lados



<b>County Council At Large</b> <b>Vote for up to 4</b> Miembro del Concejo Representando el Condado Vote hasta por 4
<input type="radio"/> <b>Gabe Albornoz</b>
<input type="radio"/> <b>Rosemary O. Arkoian</b>
<input type="radio"/> <b>Marilyn Balcombe</b>
<input type="radio"/> <b>Charles Barkley</b>
<input type="radio"/> <b>Shruti Bhatnagar</b>
<input type="radio"/> <b>Cherri L. Branson</b>
<input type="radio"/> <b>Brandy H. M. Brooks</b>
<input type="radio"/> <b>Craig Carozza-Caviness</b>
<input type="radio"/> <b>Ron Colbert</b>
<input type="radio"/> <b>Bill Conway</b>
<input type="radio"/> <b>Hoan Dang</b>
<input type="radio"/> <b>Tom R. Falcinelli, Jr.</b>
<input type="radio"/> <b>Lorna Phillips Forde</b>
<input type="radio"/> <b>Jill Ortman Fouse</b>
<input type="radio"/> <b>Loretta Jean Garcia</b>
<input type="radio"/> <b>Paul S. Geller</b>
<input type="radio"/> <b>Evan Glass</b>
<input type="radio"/> <b>Richard Gottfried</b>
<input type="radio"/> <b>Neil H. Greenberger</b>
<input type="radio"/> <b>Seth Grimes</b>
<input type="radio"/> <b>Ashwani Jain</b>
<input type="radio"/> <b>Will Jawando</b>
<input type="radio"/> <b>David V. Lipscomb</b>
<input type="radio"/> <b>Melissa McKenna</b>
<input type="radio"/> <b>Danielle Meitiv</b>
<input type="radio"/> <b>Hans Riemer</b>
<input type="radio"/> <b>Michele Riley</b>
<input type="radio"/> <b>Graciela Rivera-Oven</b>
<input type="radio"/> <b>Darwin Romero</b>
<input type="radio"/> <b>Mohammad Siddique</b>
<input type="radio"/> <b>Jarrett Smith</b>
<input type="radio"/> <b>Steve Solomon</b>
<input type="radio"/> <b>Chris Wilhelm</b>
<b>County Council District 1</b> <b>Vote for 1</b> Concejo del Condado Distrito 1 Vote por 1
<input type="radio"/> <b>Bill Cook</b>
<input type="radio"/> <b>Pete Fosselman</b>
<input type="radio"/> <b>Andrew Friedson</b>
<input type="radio"/> <b>Ana Sol Gutierrez</b>
<input type="radio"/> <b>Jim McGee</b>
<input type="radio"/> <b>Regina "Reggie" Oldak</b>
<input type="radio"/> <b>Dalbin Osorio</b>
<input type="radio"/> <b>Meredith Wellington</b>

<b>Judge of the Circuit Court Circuit 6</b> <b>Vote for up to 7</b> Juez de la Corte de Circuito Circuito 6 Vote hasta por 7
<input type="radio"/> <b>James A. Bonifant</b>
<input type="radio"/> <b>Jeannie E. Cho</b>
<input type="radio"/> <b>Jill Reid Cummins</b>
<input type="radio"/> <b>Debra L. Dwyer</b>
<input type="radio"/> <b>Kevin G. Hessler</b>
<input type="radio"/> <b>David W. Lease</b>
<input type="radio"/> <b>Marylin Pierre</b>
<input type="radio"/> <b>Margaret Marie Schweitzer</b>

<b>State's Attorney</b> <b>Vote for 1</b> Fiscal del Estado Vote por 1
<input type="radio"/> <b>John McCarthy</b> Unopposed/Sin Oponente

<b>Clerk of the Circuit Court</b> <b>Vote for 1</b> Secretario de la Corte del Circuito Vote por 1
<input type="radio"/> <b>Alan S. Bowser</b>
<input type="radio"/> <b>Barbara H. Meiklejohn</b>

<b>Register of Wills</b> <b>Vote for 1</b> Registrador Testamentario Vote por 1
<input type="radio"/> <b>Joseph M. Griffin</b> Unopposed/Sin Oponente

<b>Sheriff</b> <b>Vote for 1</b> Alguacil Vote por 1
<input type="radio"/> <b>Darren Mark Popkin</b> Unopposed/Sin Oponente

<b>Democratic Central Committee Female At Large</b> <b>Vote for up to 4</b> Comité Central Demócrata Femenino Representando el Condado Vote hasta por 4
<input type="radio"/> <b>Marjorie Goldman</b>
<input type="radio"/> <b>Laura Henderson</b>
<input type="radio"/> <b>Martine Laney</b>
<input type="radio"/> <b>Marie Kathleen Mapes</b>
<input type="radio"/> <b>Michelle Ngwafon</b>
<input type="radio"/> <b>Judith Ann Stephenson</b>

<b>Democratic Central Committee Male At Large</b> <b>Vote for up to 4</b> Comité Central Demócrata Masculino Representando el Condado Vote hasta por 4
<input type="radio"/> <b>Darrell Anderson</b>

<input type="radio"/> <b>Andy Aviles</b>
--

<input type="radio"/> <b>Christopher Delgado Bradbury</b>
---

<input type="radio"/> <b>Juan Miguel Cardenas</b>
---

<input type="radio"/> <b>Justin W. Chappell</b>
---

<input type="radio"/> <b>Edward Fischman</b>
--

<input type="radio"/> <b>Scott E. Goldberg</b>
--

<input type="radio"/> <b>Dave Kunes</b>
---

<input type="radio"/> <b>Erwin David Rose</b>
---

<input type="radio"/> <b>Gabriel Sorrel</b>
---

<b>Democratic Central Committee Female District 16</b> <b>Vote for 1</b> Comité Central Demócrata Femenino Distrito 16 Vote por 1
<input type="radio"/> <b>Ann Racuya-Robbins</b>
<input type="radio"/> <b>Sarah Wolek</b>

<b>Democratic Central Committee Male District 16</b> <b>Vote for 1</b> Comité Central Demócrata Masculino Distrito 16 Vote por 1
<input type="radio"/> <b>Jordan Cooper</b>
<input type="radio"/> <b>Brian Michael Doherty</b>
<input type="radio"/> <b>Hrant Jamgochian</b>

<b>Board of Education At Large</b> <b>Vote for 1</b> Junta de Educación Representando el Condado Vote por 1
<input type="radio"/> <b>Ryan Arbuckle</b>
<input type="radio"/> <b>Timur Edib</b>
<input type="radio"/> <b>Marwa Omar Ibrahim</b>
<input type="radio"/> <b>Julie Reiley</b>
<input type="radio"/> <b>Brandon Orman Rippeon</b>
<input type="radio"/> <b>John A. Robertson</b>
<input type="radio"/> <b>Karla Silvestre</b>
<input type="radio"/> <b>Stephen Sugg</b>

<b>Board of Education District 3</b> <b>Vote for 1</b> Junta de Educación Distrito 3 Vote por 1
<input type="radio"/> <b>Lynn Amano</b>
<input type="radio"/> <b>Patricia O'Neill</b>
<input type="radio"/> <b>Laura Simon</b>



**Official Ballot**  
**2018 Gubernatorial Primary Election**  
**June 26, 2018**  
**State of Maryland, Montgomery County**  
**Democratic Ballot**

**BS DEM 13**

Papeleta Electoral Oficial  
 2018 Elección Primaria Gubernamental  
 26 de junio del 2018  
 Estado de Maryland, Condado de Montgomery  
 Papeleta del Partido Demócrata

**Instructions**  
**Instrucciones**

**Making Selections**  
 Como Marcar sus Selecciones

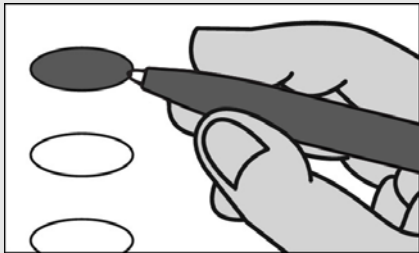

Fill in the oval to the left of the name of your choice. You must blacken the oval completely, and do not make any marks outside of the oval. You do not have to vote in every race.

Llene el óvalo a la izquierda del nombre de su selección. Debe rellenar completamente el óvalo. No haga ninguna marca fuera del óvalo. No tiene que votar en cada contienda.



Do not cross out or erase, or your vote may not count. If you make a mistake or a stray mark, you may ask for a new ballot.

No tache o borre su voto. Si comete un error o hace una marca demás, puede solicitar una nueva papeleta.

**Comptroller**  
**Vote for 1**  
 Contralor  
 Vote por 1

**Peter Franchot**  
 Unopposed/Sin Oponente

**Attorney General**  
**Vote for 1**  
 Procurador General  
 Vote por 1

**Brian E. Frosh**  
 Unopposed/Sin Oponente

**U.S. Senator**  
**Vote for 1**  
 Senador de EE.UU.  
 Vote por 1

**Ben Cardin**

**Erik Jetmir**

**Chelsea Manning**

**Marcia H. Morgan**

**Jerome "Jerry" Segal**

**Richard "Rikki" Vaughn**

**Debbie "Rica" Wilson**

**Lih Young**

**Representative in Congress**  
**District 8**  
**Vote for 1**  
 Representante en el Congreso  
 Distrito 8  
 Vote por 1

**Utam Paul**

**Jamie Raskin**

**Summer Spring**

**State Senator**  
**District 16**  
**Vote for 1**  
 Senador Estatal  
 Distrito 16  
 Vote por 1

**Susan C. Lee**  
 Unopposed/Sin Oponente

**House of Delegates**  
**District 16**  
**Vote for up to 3**  
 Cámara de Delegados  
 Distrito 16  
 Vote hasta por 3

**Jordan Cooper**

**Nuchhi Currier**

**Joseph Aloysius Hennessey**

**Ariana Kelly**

**Marc Korman**

**Marc Lande**

**Sara Love**

**Samir Paul**

**County Executive**  
**Vote for 1**  
 Ejecutivo del Condado  
 Vote por 1

**Roger Berliner**

**David Blair**

**Marc Elrich**

**Bill Frick**

**Rose Krasnow**

**George L. Leventhal**

**Governor / Lt. Governor**  
**Vote for 1**  
 Gobernador / Vicegobernador  
 Vote por 1

**Rushern L. Baker, III**  
 and/  
**Elizabeth Embry**

**Ralph Jaffe**  
 and/  
**Freda Jaffe**

**Ben Jealous**  
 and/  
**Susan Turnbull**

**James Hugh Jones, II**  
 and/  
**Charles S. Waters**

**Kevin Kamenetz**  
 and/  
**Valerie Ervin**

**Rich Madaleno**  
 and/  
**Luwanda Jenkins**

**Alec Ross**  
 and/  
**Julie C. Verratti**

**Jim Shea**  
 and/  
**Brandon M. Scott**

**Krish O'Mara Vignarajah**  
 and/  
**Sharon Y. Blake**

**Vote Both Sides**  
 Vote en ambos lados

<b>County Council At Large</b> <b>Vote for up to 4</b> Miembro del Concejo Representando el Condado Vote hasta por 4
<input type="radio"/> <b>Gabe Albornoz</b>
<input type="radio"/> <b>Rosemary O. Arkoian</b>
<input type="radio"/> <b>Marilyn Balcombe</b>
<input type="radio"/> <b>Charles Barkley</b>
<input type="radio"/> <b>Shruti Bhatnagar</b>
<input type="radio"/> <b>Cherri L. Branson</b>
<input type="radio"/> <b>Brandy H. M. Brooks</b>
<input type="radio"/> <b>Craig Carozza-Caviness</b>
<input type="radio"/> <b>Ron Colbert</b>
<input type="radio"/> <b>Bill Conway</b>
<input type="radio"/> <b>Hoan Dang</b>
<input type="radio"/> <b>Tom R. Falcinelli, Jr.</b>
<input type="radio"/> <b>Lorna Phillips Forde</b>
<input type="radio"/> <b>Jill Ortman Fouse</b>
<input type="radio"/> <b>Loretta Jean Garcia</b>
<input type="radio"/> <b>Paul S. Geller</b>
<input type="radio"/> <b>Evan Glass</b>
<input type="radio"/> <b>Richard Gottfried</b>
<input type="radio"/> <b>Neil H. Greenberger</b>
<input type="radio"/> <b>Seth Grimes</b>
<input type="radio"/> <b>Ashwani Jain</b>
<input type="radio"/> <b>Will Jawando</b>
<input type="radio"/> <b>David V. Lipscomb</b>
<input type="radio"/> <b>Melissa McKenna</b>
<input type="radio"/> <b>Danielle Meitiv</b>
<input type="radio"/> <b>Hans Riemer</b>
<input type="radio"/> <b>Michele Riley</b>
<input type="radio"/> <b>Graciela Rivera-Oven</b>
<input type="radio"/> <b>Darwin Romero</b>
<input type="radio"/> <b>Mohammad Siddique</b>
<input type="radio"/> <b>Jarrett Smith</b>
<input type="radio"/> <b>Steve Solomon</b>
<input type="radio"/> <b>Chris Wilhelm</b>

<b>County Council District 3</b> <b>Vote for 1</b> Concejo del Condado Distrito 3 Vote por 1
<input type="radio"/> <b>Sidney A. Katz</b>
<input type="radio"/> <b>Ben Shnider</b>

<b>Judge of the Circuit Court Circuit 6</b> <b>Vote for up to 7</b> Juez de la Corte de Circuito Circuito 6 Vote hasta por 7
<input type="radio"/> <b>James A. Bonifant</b>
<input type="radio"/> <b>Jeannie E. Cho</b>
<input type="radio"/> <b>Jill Reid Cummins</b>
<input type="radio"/> <b>Debra L. Dwyer</b>
<input type="radio"/> <b>Kevin G. Hessler</b>
<input type="radio"/> <b>David W. Lease</b>
<input type="radio"/> <b>Marylin Pierre</b>
<input type="radio"/> <b>Margaret Marie Schweitzer</b>

<b>State's Attorney</b> <b>Vote for 1</b> Fiscal del Estado Vote por 1
<input type="radio"/> <b>John McCarthy</b> Unopposed/Sin Oponente

<b>Clerk of the Circuit Court</b> <b>Vote for 1</b> Secretario de la Corte del Circuito Vote por 1
<input type="radio"/> <b>Alan S. Bowser</b>
<input type="radio"/> <b>Barbara H. Meiklejohn</b>

<b>Register of Wills</b> <b>Vote for 1</b> Registrador Testamentario Vote por 1
<input type="radio"/> <b>Joseph M. Griffin</b> Unopposed/Sin Oponente

<b>Sheriff</b> <b>Vote for 1</b> Alguacil Vote por 1
<input type="radio"/> <b>Darren Mark Popkin</b> Unopposed/Sin Oponente

<b>Democratic Central Committee Female At Large</b> <b>Vote for up to 4</b> Comité Central Demócrata Femenino Representando el Condado Vote hasta por 4
<input type="radio"/> <b>Marjorie Goldman</b>
<input type="radio"/> <b>Laura Henderson</b>
<input type="radio"/> <b>Martine Laney</b>
<input type="radio"/> <b>Marie Kathleen Mapes</b>
<input type="radio"/> <b>Michelle Ngwafon</b>
<input type="radio"/> <b>Judith Ann Stephenson</b>

<b>Democratic Central Committee Male At Large</b> <b>Vote for up to 4</b> Comité Central Demócrata Masculino Representando el Condado Vote hasta por 4
<input type="radio"/> <b>Darrell Anderson</b>

<input type="radio"/> <b>Andy Aviles</b>
<input type="radio"/> <b>Christopher Delgado Bradbury</b>
<input type="radio"/> <b>Juan Miguel Cardenas</b>
<input type="radio"/> <b>Justin W. Chappell</b>
<input type="radio"/> <b>Edward Fischman</b>
<input type="radio"/> <b>Scott E. Goldberg</b>
<input type="radio"/> <b>Dave Kunes</b>
<input type="radio"/> <b>Erwin David Rose</b>
<input type="radio"/> <b>Gabriel Sorrel</b>

<b>Democratic Central Committee Female District 16</b> <b>Vote for 1</b> Comité Central Demócrata Femenino Distrito 16 Vote por 1
<input type="radio"/> <b>Ann Racuya-Robbins</b>
<input type="radio"/> <b>Sarah Wolek</b>

<b>Democratic Central Committee Male District 16</b> <b>Vote for 1</b> Comité Central Demócrata Masculino Distrito 16 Vote por 1
<input type="radio"/> <b>Jordan Cooper</b>
<input type="radio"/> <b>Brian Michael Doherty</b>
<input type="radio"/> <b>Hrant Jamgochian</b>

<b>Board of Education At Large</b> <b>Vote for 1</b> Junta de Educación Representando el Condado Vote por 1
<input type="radio"/> <b>Ryan Arbuckle</b>
<input type="radio"/> <b>Timur Edib</b>
<input type="radio"/> <b>Marwa Omar Ibrahim</b>
<input type="radio"/> <b>Julie Reiley</b>
<input type="radio"/> <b>Brandon Orman Rippeon</b>
<input type="radio"/> <b>John A. Robertson</b>
<input type="radio"/> <b>Karla Silvestre</b>
<input type="radio"/> <b>Stephen Sugg</b>

<b>Board of Education District 3</b> <b>Vote for 1</b> Junta de Educación Distrito 3 Vote por 1
<input type="radio"/> <b>Lynn Amano</b>
<input type="radio"/> <b>Patricia O'Neill</b>
<input type="radio"/> <b>Laura Simon</b>



**Official Ballot**  
**2018 Gubernatorial Primary Election**  
**June 26, 2018**  
**State of Maryland, Montgomery County**  
**Democratic Ballot**

**BS DEM 14**

Papeleta Electoral Oficial  
 2018 Elección Primaria Gubernamental  
 26 de junio del 2018  
 Estado de Maryland, Condado de Montgomery  
 Papeleta del Partido Demócrata

**Instructions**  
**Instrucciones**

**Making Selections**  
 Como Marcar sus Selecciones

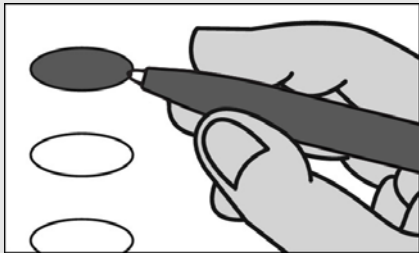

Fill in the oval to the left of the name of your choice. You must blacken the oval completely, and do not make any marks outside of the oval. You do not have to vote in every race.

Llene el óvalo a la izquierda del nombre de su selección. Debe rellenar completamente el óvalo. No haga ninguna marca fuera del óvalo. No tiene que votar en cada contienda.



Do not cross out or erase, or your vote may not count. If you make a mistake or a stray mark, you may ask for a new ballot.

No tache o borre su voto. Si comete un error o hace una marca demás, puede solicitar una nueva papeleta.

**Governor / Lt. Governor**  
**Vote for 1**  
 Gobernador / Vicegobernador  
 Vote por 1

- Rushern L. Baker, III**  
and/y  
**Elizabeth Embry**
- Ralph Jaffe**  
and/y  
**Freda Jaffe**
- Ben Jealous**  
and/y  
**Susan Turnbull**
- James Hugh Jones, II**  
and/y  
**Charles S. Waters**
- Kevin Kamenetz**  
and/y  
**Valerie Ervin**
- Rich Madaleno**  
and/y  
**Luwanda Jenkins**
- Alec Ross**  
and/y  
**Julie C. Verratti**
- Jim Shea**  
and/y  
**Brandon M. Scott**
- Krish O'Mara Vignarajah**  
and/y  
**Sharon Y. Blake**

**Comptroller**  
**Vote for 1**  
 Contralor  
 Vote por 1

- Peter Franchot**  
Unopposed/Sin Oponente

**Attorney General**  
**Vote for 1**  
 Procurador General  
 Vote por 1

- Brian E. Frosh**  
Unopposed/Sin Oponente

**U.S. Senator**  
**Vote for 1**  
 Senador de EE.UU.  
 Vote por 1

- Ben Cardin**
- Erik Jetmir**
- Chelsea Manning**
- Marcia H. Morgan**
- Jerome "Jerry" Segal**
- Richard "Rikki" Vaughn**
- Debbie "Rica" Wilson**
- Lih Young**

**Representative in Congress**  
**District 8**  
**Vote for 1**  
 Representante en el Congreso  
 Distrito 8  
 Vote por 1

- Utam Paul**
- Jamie Raskin**
- Summer Spring**

**State Senator**  
**District 18**  
**Vote for 1**  
 Senador Estatal  
 Distrito 18  
 Vote por 1

- Dana Beyer**
- Michelle Carhart**
- Jeff Waldstreicher**

**House of Delegates**  
**District 18**  
**Vote for up to 3**  
 Cámara de Delegados  
 Distrito 18  
 Vote hasta por 3

- Al Carr**
- Ron Franks**
- Mila Johns**
- Helga Luest**
- Leslie Milano**
- Joel Rubin**
- Emily Shetty**
- Jared Solomon**

**County Executive**  
**Vote for 1**  
 Ejecutivo del Condado  
 Vote por 1

- Roger Berliner**
- David Blair**
- Marc Elrich**
- Bill Frick**
- Rose Krasnow**
- George L. Leventhal**

**County Council At Large**  
**Vote for up to 4**  
 Miembro del Concejo  
 Representando el Condado  
 Vote hasta por 4

- Gabe Albornoz**
- Rosemary O. Arkoian**
- Marilyn Balcombe**
- Charles Barkley**
- Shruti Bhatnagar**
- Cherri L. Branson**
- Brandy H. M. Brooks**
- Craig Carozza-Caviness**
- Ron Colbert**
- Bill Conway**
- Hoan Dang**
- Tom R. Falcinelli, Jr.**
- Lorna Phillips Forde**
- Jill Ortman Fouse**
- Loretta Jean Garcia**
- Paul S. Geller**
- Evan Glass**
- Richard Gottfried**
- Neil H. Greenberger**
- Seth Grimes**
- Ashwani Jain**
- Will Jawando**
- David V. Lipscomb**
- Melissa McKenna**
- Danielle Meitiv**
- Hans Riemer**
- Michele Riley**
- Graciela Rivera-Oven**
- Darwin Romero**
- Mohammad Siddique**
- Jarrett Smith**
- Steve Solomon**
- Chris Wilhelm**

**Vote Both Sides**  
 Vote en ambos lados



**County Council  
District 4  
Vote for 1**  
Concejo del Condado  
Distrito 4  
Vote por 1

- Jay Graney**
- Nancy Navarro**

**Judge of the Circuit Court  
Circuit 6  
Vote for up to 7**  
Juez de la Corte de Circuito  
Circuito 6  
Vote hasta por 7

- James A. Bonifant**
- Jeannie E. Cho**
- Jill Reid Cummins**
- Debra L. Dwyer**
- Kevin G. Hessler**
- David W. Lease**
- Marylin Pierre**
- Margaret Marie Schweitzer**

**State's Attorney  
Vote for 1**  
Fiscal del Estado  
Vote por 1

- John McCarthy**  
Unopposed/Sin Oponente

**Clerk of the Circuit Court  
Vote for 1**  
Secretario de la Corte del  
Circuito  
Vote por 1

- Alan S. Bowser**
- Barbara H. Meiklejohn**

**Register of Wills  
Vote for 1**  
Registrador Testamentario  
Vote por 1

- Joseph M. Griffin**  
Unopposed/Sin Oponente

**Sheriff  
Vote for 1**  
Alguacil  
Vote por 1

- Darren Mark Popkin**  
Unopposed/Sin Oponente

**Democratic Central  
Committee Female At Large  
Vote for up to 4**  
Comité Central Demócrata  
Femenino Representando el  
Condado  
Vote hasta por 4

- Marjorie Goldman**
- Laura Henderson**
- Martine Laney**
- Marie Kathleen Mapes**
- Michelle Ngwafon**
- Judith Ann Stephenson**

**Democratic Central  
Committee Male At Large  
Vote for up to 4**  
Comité Central Demócrata  
Masculino Representando el  
Condado  
Vote hasta por 4

- Darrell Anderson**
- Andy Aviles**
- Christopher Delgado  
Bradbury**
- Juan Miguel Cardenas**
- Justin W. Chappell**
- Edward Fischman**
- Scott E. Goldberg**

**Dave Kunes**

**Erwin David Rose**

**Gabriel Sorrel**

**Dave Kunes**

**Democratic Central  
Committee Female  
District 18  
Vote for 1**  
Comité Central Demócrata  
Femenino  
Distrito 18  
Vote por 1

- Jazmin Moral**  
Unopposed/Sin Oponente

**Democratic Central  
Committee Male  
District 18  
Vote for 1**  
Comité Central Demócrata  
Masculino  
Distrito 18  
Vote por 1

- Aaron M. Kaufman**
- Michael Tardif**

**Board of Education At Large  
Vote for 1**  
Junta de Educación  
Representando el Condado  
Vote por 1

- Ryan Arbuckle**
- Timur Edib**
- Marwa Omar Ibrahim**
- Julie Reiley**
- Brandon Orman Rippeon**
- John A. Robertson**
- Karla Silvestre**
- Stephen Sugg**

**Board of Education  
District 3  
Vote for 1**  
Junta de Educación  
Distrito 3  
Vote por 1

- Lynn Amano**
- Patricia O'Neill**
- Laura Simon**

**End of Ballot / Fin de la Papeleta**



**Official Ballot**  
**2018 Gubernatorial Primary Election**  
**June 26, 2018**  
**State of Maryland, Montgomery County**  
**Democratic Ballot**

**BS DEM 15**

Papeleta Electoral Oficial  
 2018 Elección Primaria Gubernamental  
 26 de junio del 2018  
 Estado de Maryland, Condado de Montgomery  
 Papeleta del Partido Demócrata

**Instructions**  
**Instrucciones**

**Making Selections**  
 Como Marcar sus Selecciones

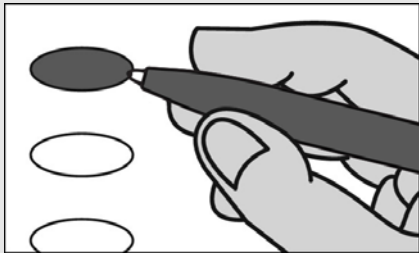

Fill in the oval to the left of the name of your choice. You must blacken the oval completely, and do not make any marks outside of the oval. You do not have to vote in every race.

Llene el óvalo a la izquierda del nombre de su selección. Debe rellenar completamente el óvalo. No haga ninguna marca fuera del óvalo. No tiene que votar en cada contienda.



Do not cross out or erase, or your vote may not count. If you make a mistake or a stray mark, you may ask for a new ballot.

No tache o borre su voto. Si comete un error o hace una marca demás, puede solicitar una nueva papeleta.

**Governor / Lt. Governor**  
**Vote for 1**  
 Gobernador / Vicegobernador  
 Vote por 1

- Rushern L. Baker, III**  
and/  
**Elizabeth Embry**
- Ralph Jaffe**  
and/  
**Freda Jaffe**
- Ben Jealous**  
and/  
**Susan Turnbull**
- James Hugh Jones, II**  
and/  
**Charles S. Waters**
- Kevin Kamenetz**  
and/  
**Valerie Ervin**
- Rich Madaleno**  
and/  
**Luwanda Jenkins**
- Alec Ross**  
and/  
**Julie C. Verratti**
- Jim Shea**  
and/  
**Brandon M. Scott**
- Krish O'Mara Vignarajah**  
and/  
**Sharon Y. Blake**

**Comptroller**  
**Vote for 1**  
 Contralor  
 Vote por 1

- Peter Franchot**  
Unopposed/Sin Oponente

**Attorney General**  
**Vote for 1**  
 Procurador General  
 Vote por 1

- Brian E. Frosh**  
Unopposed/Sin Oponente

**U.S. Senator**  
**Vote for 1**  
 Senador de EE.UU.  
 Vote por 1

- Ben Cardin**
- Erik Jetmir**
- Chelsea Manning**
- Marcia H. Morgan**
- Jerome "Jerry" Segal**
- Richard "Rikki" Vaughn**
- Debbie "Rica" Wilson**
- Lih Young**

**Representative in Congress**  
**District 6**  
**Vote for 1**  
 Representante en el Congreso  
 Distrito 6  
 Vote por 1

- Andrew Duck**
- George English**
- Chris Graves**
- Nadia Hashimi**
- Christopher Hearsey**
- Roger Manno**
- Aruna Miller**
- David Trone**

**State Senator**  
**District 19**  
**Vote for 1**  
 Senador Estatal  
 Distrito 19  
 Vote por 1

- Ben Kramer**  
Unopposed/Sin Oponente

**House of Delegates**  
**District 19**  
**Vote for up to 3**  
 Cámara de Delegados  
 Distrito 19  
 Vote hasta por 3

- Brian Crider**
- Charlotte Crutchfield**
- Bonnie Cullison**
- Marlin Jenkins**
- Maricé Ivette Morales**
- Vaughn Stewart**
- Carl Ward**
- Jade Wiles, Jr.**

**County Executive**  
**Vote for 1**  
 Ejecutivo del Condado  
 Vote por 1

- Roger Berliner**
- David Blair**
- Marc Elrich**
- Bill Frick**
- Rose Krasnow**
- George L. Leventhal**

**Vote Both Sides**  
 Vote en ambos lados

<b>County Council At Large</b> <b>Vote for up to 4</b> Miembro del Concejo Representando el Condado Vote hasta por 4
<input type="radio"/> <b>Gabe Albornoz</b>
<input type="radio"/> <b>Rosemary O. Arkoian</b>
<input type="radio"/> <b>Marilyn Balcombe</b>
<input type="radio"/> <b>Charles Barkley</b>
<input type="radio"/> <b>Shruti Bhatnagar</b>
<input type="radio"/> <b>Cherri L. Branson</b>
<input type="radio"/> <b>Brandy H. M. Brooks</b>
<input type="radio"/> <b>Craig Carozza-Caviness</b>
<input type="radio"/> <b>Ron Colbert</b>
<input type="radio"/> <b>Bill Conway</b>
<input type="radio"/> <b>Hoan Dang</b>
<input type="radio"/> <b>Tom R. Falcinelli, Jr.</b>
<input type="radio"/> <b>Lorna Phillips Forde</b>
<input type="radio"/> <b>Jill Ortman Fouse</b>
<input type="radio"/> <b>Loretta Jean Garcia</b>
<input type="radio"/> <b>Paul S. Geller</b>
<input type="radio"/> <b>Evan Glass</b>
<input type="radio"/> <b>Richard Gottfried</b>
<input type="radio"/> <b>Neil H. Greenberger</b>
<input type="radio"/> <b>Seth Grimes</b>
<input type="radio"/> <b>Ashwani Jain</b>
<input type="radio"/> <b>Will Jawando</b>
<input type="radio"/> <b>David V. Lipscomb</b>
<input type="radio"/> <b>Melissa McKenna</b>
<input type="radio"/> <b>Danielle Meitiv</b>
<input type="radio"/> <b>Hans Riemer</b>
<input type="radio"/> <b>Michele Riley</b>
<input type="radio"/> <b>Graciela Rivera-Oven</b>
<input type="radio"/> <b>Darwin Romero</b>
<input type="radio"/> <b>Mohammad Siddique</b>
<input type="radio"/> <b>Jarrett Smith</b>
<input type="radio"/> <b>Steve Solomon</b>
<input type="radio"/> <b>Chris Wilhelm</b>

<b>County Council</b> <b>District 3</b> <b>Vote for 1</b> Concejo del Condado Distrito 3 Vote por 1
<input type="radio"/> <b>Sidney A. Katz</b>
<input type="radio"/> <b>Ben Shnider</b>

<b>Judge of the Circuit Court</b> <b>Circuit 6</b> <b>Vote for up to 7</b> Juez de la Corte de Circuito Circuito 6 Vote hasta por 7
<input type="radio"/> <b>James A. Bonifant</b>
<input type="radio"/> <b>Jeannie E. Cho</b>
<input type="radio"/> <b>Jill Reid Cummins</b>
<input type="radio"/> <b>Debra L. Dwyer</b>
<input type="radio"/> <b>Kevin G. Hessler</b>
<input type="radio"/> <b>David W. Lease</b>
<input type="radio"/> <b>Marylin Pierre</b>
<input type="radio"/> <b>Margaret Marie Schweitzer</b>

<b>State's Attorney</b> <b>Vote for 1</b> Fiscal del Estado Vote por 1
<input type="radio"/> <b>John McCarthy</b> Unopposed/Sin Oponente

<b>Clerk of the Circuit Court</b> <b>Vote for 1</b> Secretario de la Corte del Circuito Vote por 1
<input type="radio"/> <b>Alan S. Bowser</b>
<input type="radio"/> <b>Barbara H. Meiklejohn</b>

<b>Register of Wills</b> <b>Vote for 1</b> Registrador Testamentario Vote por 1
<input type="radio"/> <b>Joseph M. Griffin</b> Unopposed/Sin Oponente

<b>Sheriff</b> <b>Vote for 1</b> Alguacil Vote por 1
<input type="radio"/> <b>Darren Mark Popkin</b> Unopposed/Sin Oponente

<b>Democratic Central</b> <b>Committee Female At Large</b> <b>Vote for up to 4</b> Comité Central Demócrata Femenino Representando el Condado Vote hasta por 4
<input type="radio"/> <b>Marjorie Goldman</b>
<input type="radio"/> <b>Laura Henderson</b>
<input type="radio"/> <b>Martine Laney</b>
<input type="radio"/> <b>Marie Kathleen Mapes</b>
<input type="radio"/> <b>Michelle Ngwafon</b>
<input type="radio"/> <b>Judith Ann Stephenson</b>

<b>Democratic Central</b> <b>Committee Male At Large</b> <b>Vote for up to 4</b> Comité Central Demócrata Masculino Representando el Condado Vote hasta por 4
<input type="radio"/> <b>Darrell Anderson</b>

<input type="radio"/> <b>Andy Aviles</b>
<input type="radio"/> <b>Christopher Delgado Bradbury</b>
<input type="radio"/> <b>Juan Miguel Cardenas</b>
<input type="radio"/> <b>Justin W. Chappell</b>
<input type="radio"/> <b>Edward Fischman</b>
<input type="radio"/> <b>Scott E. Goldberg</b>
<input type="radio"/> <b>Dave Kunes</b>
<input type="radio"/> <b>Erwin David Rose</b>
<input type="radio"/> <b>Gabriel Sorrel</b>

<b>Democratic Central</b> <b>Committee Female</b> <b>District 19</b> <b>Vote for 1</b> Comité Central Demócrata Femenino Distrito 19 Vote por 1
<input type="radio"/> <b>Deirdre Gallagher</b>
<input type="radio"/> <b>Samantha Jones</b>
<input type="radio"/> <b>Linda L. Mahoney</b>

<b>Democratic Central</b> <b>Committee Male</b> <b>District 19</b> <b>Vote for 1</b> Comité Central Demócrata Masculino Distrito 19 Vote por 1
<input type="radio"/> <b>Steven Cename</b>

<input type="radio"/> <b>Harold N. Diamond</b>
--

<input type="radio"/> <b>Christopher Steven Jennison</b>
--

<b>Board of Education At Large</b> <b>Vote for 1</b> Junta de Educación Representando el Condado Vote por 1
---

<input type="radio"/> <b>Ryan Arbuckle</b>
<input type="radio"/> <b>Timur Edib</b>
<input type="radio"/> <b>Marwa Omar Ibrahim</b>
<input type="radio"/> <b>Julie Reiley</b>
<input type="radio"/> <b>Brandon Orman Rippeon</b>
<input type="radio"/> <b>John A. Robertson</b>
<input type="radio"/> <b>Karla Silvestre</b>
<input type="radio"/> <b>Stephen Sugg</b>

<b>Board of Education</b> <b>District 3</b> <b>Vote for 1</b> Junta de Educación Distrito 3 Vote por 1
---

<input type="radio"/> <b>Lynn Amano</b>
<input type="radio"/> <b>Patricia O'Neill</b>
<input type="radio"/> <b>Laura Simon</b>



**Official Ballot**  
**2018 Gubernatorial Primary Election**  
**June 26, 2018**  
**State of Maryland, Montgomery County**  
**Democratic Ballot**

**BS DEM 16**

Papeleta Electoral Oficial  
 2018 Elección Primaria Gubernamental  
 26 de junio del 2018  
 Estado de Maryland, Condado de Montgomery  
 Papeleta del Partido Demócrata

**Instructions**  
**Instrucciones**

**Making Selections**

Como Marcar sus Selecciones

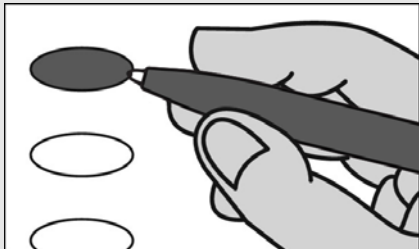

Fill in the oval to the left of the name of your choice. You must blacken the oval completely, and do not make any marks outside of the oval. You do not have to vote in every race.

Llene el óvalo a la izquierda del nombre de su selección. Debe rellenar completamente el óvalo. No haga ninguna marca fuera del óvalo. No tiene que votar en cada contienda.



Do not cross out or erase, or your vote may not count. If you make a mistake or a stray mark, you may ask for a new ballot.

No tache o borre su voto. Si comete un error o hace una marca demás, puede solicitar una nueva papeleta.

**Governor / Lt. Governor**

**Vote for 1**

Gobernador / Vicegobernador  
 Vote por 1

**Rushern L. Baker, III**  
 and/y  
**Elizabeth Embry**

**Ralph Jaffe**  
 and/y  
**Freda Jaffe**

**Ben Jealous**  
 and/y  
**Susan Turnbull**

**James Hugh Jones, II**  
 and/y  
**Charles S. Waters**

**Kevin Kamenetz**  
 and/y  
**Valerie Ervin**

**Rich Madaleno**  
 and/y  
**Luwanda Jenkins**

**Alec Ross**  
 and/y  
**Julie C. Verratti**

**Jim Shea**  
 and/y  
**Brandon M. Scott**

**Krish O'Mara Vignarajah**  
 and/y  
**Sharon Y. Blake**

**Comptroller**

**Vote for 1**

Contralor  
 Vote por 1

**Peter Franchot**  
**Unopposed/Sin Oponente**

**Attorney General**

**Vote for 1**

Procurador General  
 Vote por 1

**Brian E. Frosh**  
**Unopposed/Sin Oponente**

**U.S. Senator**

**Vote for 1**

Senador de EE.UU.  
 Vote por 1

**Ben Cardin**

**Erik Jetmir**

**Chelsea Manning**

**Marcia H. Morgan**

**Jerome "Jerry" Segal**

**Richard "Rikki" Vaughn**

**Debbie "Rica" Wilson**

**Lih Young**

**Representative in Congress**  
**District 6**

**Vote for 1**

Representante en el Congreso  
 Distrito 6  
 Vote por 1

**Andrew Duck**

**George English**

**Chris Graves**

**Nadia Hashimi**

**Christopher Hearsey**

**Roger Manno**

**Aruna Miller**

**David Trone**

**State Senator**

**District 15**

**Vote for 1**

Senador Estatal  
 Distrito 15  
 Vote por 1

**Brian J. Feldman**

**Hongjun Xin**

**House of Delegates**

**District 15**

**Vote for up to 3**

Cámara de Delegados  
 Distrito 15

Vote hasta por 3

**Anis Ahmed**

**Kathleen Dumais**

**David Fraser-Hidalgo**

**Amy Frieder**

**Hamza Sarwar Khan**

**Kevin Mack**

**Tony Puca**

**Lily Qi**

**Andy Van Wye**

**County Executive**

**Vote for 1**

Ejecutivo del Condado  
 Vote por 1

**Roger Berliner**

**David Blair**

**Marc Elrich**

**Bill Frick**

**Rose Krasnow**

**George L. Leventhal**

**Vote Both Sides**

Vote en ambos lados



<b>County Council At Large</b> <b>Vote for up to 4</b> Miembro del Concejo Representando el Condado Vote hasta por 4
<input type="radio"/> <b>Gabe Albornoz</b>
<input type="radio"/> <b>Rosemary O. Arkoian</b>
<input type="radio"/> <b>Marilyn Balcombe</b>
<input type="radio"/> <b>Charles Barkley</b>
<input type="radio"/> <b>Shruti Bhatnagar</b>
<input type="radio"/> <b>Cherri L. Branson</b>
<input type="radio"/> <b>Brandy H. M. Brooks</b>
<input type="radio"/> <b>Craig Carozza-Caviness</b>
<input type="radio"/> <b>Ron Colbert</b>
<input type="radio"/> <b>Bill Conway</b>
<input type="radio"/> <b>Hoan Dang</b>
<input type="radio"/> <b>Tom R. Falcinelli, Jr.</b>
<input type="radio"/> <b>Lorna Phillips Forde</b>
<input type="radio"/> <b>Jill Ortman Fouse</b>
<input type="radio"/> <b>Loretta Jean Garcia</b>
<input type="radio"/> <b>Paul S. Geller</b>
<input type="radio"/> <b>Evan Glass</b>
<input type="radio"/> <b>Richard Gottfried</b>
<input type="radio"/> <b>Neil H. Greenberger</b>
<input type="radio"/> <b>Seth Grimes</b>
<input type="radio"/> <b>Ashwani Jain</b>
<input type="radio"/> <b>Will Jawando</b>
<input type="radio"/> <b>David V. Lipscomb</b>
<input type="radio"/> <b>Melissa McKenna</b>
<input type="radio"/> <b>Danielle Meitiv</b>
<input type="radio"/> <b>Hans Riemer</b>
<input type="radio"/> <b>Michele Riley</b>
<input type="radio"/> <b>Graciela Rivera-Oven</b>
<input type="radio"/> <b>Darwin Romero</b>
<input type="radio"/> <b>Mohammad Siddique</b>
<input type="radio"/> <b>Jarrett Smith</b>
<input type="radio"/> <b>Steve Solomon</b>
<input type="radio"/> <b>Chris Wilhelm</b>

<b>County Council District 3</b> <b>Vote for 1</b> Concejo del Condado Distrito 3 Vote por 1
<input type="radio"/> <b>Sidney A. Katz</b>
<input type="radio"/> <b>Ben Shnider</b>

<b>Judge of the Circuit Court Circuit 6</b> <b>Vote for up to 7</b> Juez de la Corte de Circuito Circuito 6 Vote hasta por 7
<input type="radio"/> <b>James A. Bonifant</b>
<input type="radio"/> <b>Jeannie E. Cho</b>
<input type="radio"/> <b>Jill Reid Cummins</b>
<input type="radio"/> <b>Debra L. Dwyer</b>
<input type="radio"/> <b>Kevin G. Hessler</b>
<input type="radio"/> <b>David W. Lease</b>
<input type="radio"/> <b>Marylin Pierre</b>
<input type="radio"/> <b>Margaret Marie Schweitzer</b>

<b>State's Attorney</b> <b>Vote for 1</b> Fiscal del Estado Vote por 1
<input type="radio"/> <b>John McCarthy</b> Unopposed/Sin Oponente

<b>Clerk of the Circuit Court</b> <b>Vote for 1</b> Secretario de la Corte del Circuito Vote por 1
<input type="radio"/> <b>Alan S. Bowser</b>
<input type="radio"/> <b>Barbara H. Meiklejohn</b>

<b>Register of Wills</b> <b>Vote for 1</b> Registrador Testamentario Vote por 1
<input type="radio"/> <b>Joseph M. Griffin</b> Unopposed/Sin Oponente

<b>Sheriff</b> <b>Vote for 1</b> Alguacil Vote por 1
<input type="radio"/> <b>Darren Mark Popkin</b> Unopposed/Sin Oponente

<b>Democratic Central Committee Female At Large</b> <b>Vote for up to 4</b> Comité Central Demócrata Femenino Representando el Condado Vote hasta por 4
<input type="radio"/> <b>Marjorie Goldman</b>
<input type="radio"/> <b>Laura Henderson</b>
<input type="radio"/> <b>Martine Laney</b>
<input type="radio"/> <b>Marie Kathleen Mapes</b>
<input type="radio"/> <b>Michelle Ngwafon</b>
<input type="radio"/> <b>Judith Ann Stephenson</b>

<b>Democratic Central Committee Male At Large</b> <b>Vote for up to 4</b> Comité Central Demócrata Masculino Representando el Condado Vote hasta por 4
<input type="radio"/> <b>Darrell Anderson</b>
<input type="radio"/> <b>Andy Aviles</b>
<input type="radio"/> <b>Christopher Delgado Bradbury</b>
<input type="radio"/> <b>Juan Miguel Cardenas</b>
<input type="radio"/> <b>Justin W. Chappell</b>
<input type="radio"/> <b>Edward Fischman</b>
<input type="radio"/> <b>Scott E. Goldberg</b>
<input type="radio"/> <b>Dave Kunes</b>
<input type="radio"/> <b>Erwin David Rose</b>
<input type="radio"/> <b>Gabriel Sorrel</b>

<b>Democratic Central Committee Female District 15</b> <b>Vote for 1</b> Comité Central Demócrata Femenino Distrito 15 Vote por 1
<input type="radio"/> <b>Linda K. Foley</b> Unopposed/Sin Oponente

<b>Democratic Central Committee Male District 15</b> <b>Vote for 1</b> Comité Central Demócrata Masculino Distrito 15 Vote por 1
<input type="radio"/> <b>Tony Puca</b>
<input type="radio"/> <b>Greg Wims</b>

<b>Board of Education At Large</b> <b>Vote for 1</b> Junta de Educación Representando el Condado Vote por 1
<input type="radio"/> <b>Ryan Arbuckle</b>
<input type="radio"/> <b>Timur Edib</b>
<input type="radio"/> <b>Marwa Omar Ibrahim</b>
<input type="radio"/> <b>Julie Reiley</b>
<input type="radio"/> <b>Brandon Orman Rippeon</b>
<input type="radio"/> <b>John A. Robertson</b>
<input type="radio"/> <b>Karla Silvestre</b>
<input type="radio"/> <b>Stephen Sugg</b>

<b>Board of Education District 3</b> <b>Vote for 1</b> Junta de Educación Distrito 3 Vote por 1
<input type="radio"/> <b>Lynn Amano</b>
<input type="radio"/> <b>Patricia O'Neill</b>
<input type="radio"/> <b>Laura Simon</b>

**Official Ballot**  
**2018 Gubernatorial Primary Election**  
**June 26, 2018**  
**State of Maryland, Montgomery County**  
**Democratic Ballot**

**BS DEM 17**

Papeleta Electoral Oficial  
 2018 Elección Primaria Gubernamental  
 26 de junio del 2018  
 Estado de Maryland, Condado de Montgomery  
 Papeleta del Partido Demócrata

**Instructions**  
**Instrucciones**

**Making Selections**  
 Como Marcar sus Selecciones

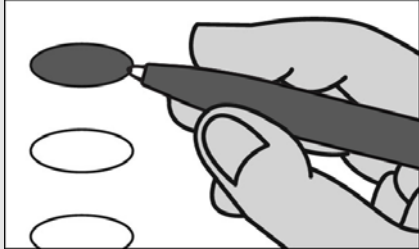

Fill in the oval to the left of the name of your choice. You must blacken the oval completely, and do not make any marks outside of the oval. You do not have to vote in every race.

Llene el óvalo a la izquierda del nombre de su selección. Debe rellenar completamente el óvalo. No haga ninguna marca fuera del óvalo. No tiene que votar en cada contienda.



Do not cross out or erase, or your vote may not count. If you make a mistake or a stray mark, you may ask for a new ballot.

No tache o borre su voto. Si comete un error o hace una marca demás, puede solicitar una nueva papeleta.

**Governor / Lt. Governor**  
**Vote for 1**  
 Gobernador / Vicegobernador  
 Vote por 1

- Rushern L. Baker, III**  
and/y  
**Elizabeth Embry**
- Ralph Jaffe**  
and/y  
**Freda Jaffe**
- Ben Jealous**  
and/y  
**Susan Turnbull**
- James Hugh Jones, II**  
and/y  
**Charles S. Waters**
- Kevin Kamenetz**  
and/y  
**Valerie Ervin**
- Rich Madaleno**  
and/y  
**Luwanda Jenkins**
- Alec Ross**  
and/y  
**Julie C. Verratti**
- Jim Shea**  
and/y  
**Brandon M. Scott**
- Krish O'Mara Vignarajah**  
and/y  
**Sharon Y. Blake**

**Comptroller**  
**Vote for 1**  
 Contralor  
 Vote por 1

- Peter Franchot**  
Unopposed/Sin Oponente

**Attorney General**  
**Vote for 1**  
 Procurador General  
 Vote por 1

- Brian E. Frosh**  
Unopposed/Sin Oponente

**U.S. Senator**  
**Vote for 1**  
 Senador de EE.UU.  
 Vote por 1

- Ben Cardin**
- Erik Jetmir**
- Chelsea Manning**
- Marcia H. Morgan**
- Jerome "Jerry" Segal**
- Richard "Rikki" Vaughn**
- Debbie "Rica" Wilson**
- Lih Young**

**Representative in Congress**  
**District 8**  
**Vote for 1**  
 Representante en el Congreso  
 Distrito 8  
 Vote por 1

- Utam Paul**
- Jamie Raskin**
- Summer Spring**

**State Senator**  
**District 15**  
**Vote for 1**  
 Senador Estatal  
 Distrito 15  
 Vote por 1

- Brian J. Feldman**
- Hongjun Xin**

**House of Delegates**  
**District 15**  
**Vote for up to 3**  
 Cámara de Delegados  
 Distrito 15  
 Vote hasta por 3

- Anis Ahmed**
- Kathleen Dumais**
- David Fraser-Hidalgo**
- Amy Frieder**
- Hamza Sarwar Khan**
- Kevin Mack**
- Tony Puca**
- Lily Qi**
- Andy Van Wye**

**County Executive**  
**Vote for 1**  
 Ejecutivo del Condado  
 Vote por 1

- Roger Berliner**
- David Blair**
- Marc Elrich**
- Bill Frick**
- Rose Krasnow**
- George L. Leventhal**

**County Council At Large**  
**Vote for up to 4**  
 Miembro del Concejo  
 Representando el Condado  
 Vote hasta por 4

- Gabe Albornoz**
- Rosemary O. Arkoian**
- Marilyn Balcombe**
- Charles Barkley**
- Shruti Bhatnagar**
- Cherri L. Branson**
- Brandy H. M. Brooks**
- Craig Carozza-Caviness**
- Ron Colbert**
- Bill Conway**
- Hoan Dang**
- Tom R. Falcinelli, Jr.**
- Lorna Phillips Forde**
- Jill Ortman Fouse**
- Loretta Jean Garcia**
- Paul S. Geller**
- Evan Glass**
- Richard Gottfried**
- Neil H. Greenberger**
- Seth Grimes**
- Ashwani Jain**
- Will Jawando**
- David V. Lipscomb**
- Melissa McKenna**
- Danielle Meitiv**
- Hans Riemer**
- Michele Riley**
- Graciela Rivera-Oven**
- Darwin Romero**
- Mohammad Siddique**
- Jarrett Smith**
- Steve Solomon**
- Chris Wilhelm**

**Vote Both Sides**  
 Vote en ambos lados



**County Council  
District 3  
Vote for 1**  
Concejo del Condado  
Distrito 3  
Vote por 1

**Sidney A. Katz**

**Ben Shnider**

**Judge of the Circuit Court  
Circuit 6  
Vote for up to 7**  
Juez de la Corte de Circuito  
Circuito 6  
Vote hasta por 7

**James A. Bonifant**

**Jeannie E. Cho**

**Jill Reid Cummins**

**Debra L. Dwyer**

**Kevin G. Hessler**

**David W. Lease**

**Marylin Pierre**

**Margaret Marie Schweitzer**

**State's Attorney  
Vote for 1**  
Fiscal del Estado  
Vote por 1

**John McCarthy**  
Unopposed/Sin Oponente

**Clerk of the Circuit Court  
Vote for 1**  
Secretario de la Corte del  
Circuito  
Vote por 1

**Alan S. Bowser**

**Barbara H. Meiklejohn**

**Register of Wills  
Vote for 1**  
Registrador Testamentario  
Vote por 1

**Joseph M. Griffin**  
Unopposed/Sin Oponente

**Sheriff  
Vote for 1**  
Alguacil  
Vote por 1

**Darren Mark Popkin**  
Unopposed/Sin Oponente

**Democratic Central  
Committee Female At Large  
Vote for up to 4**  
Comité Central Demócrata  
Femenino Representando el  
Condado  
Vote hasta por 4

**Marjorie Goldman**

**Laura Henderson**

**Martine Laney**

**Marie Kathleen Mapes**

**Michelle Ngwafon**

**Judith Ann Stephenson**

**Democratic Central  
Committee Male At Large  
Vote for up to 4**  
Comité Central Demócrata  
Masculino Representando el  
Condado  
Vote hasta por 4

**Darrell Anderson**

**Andy Aviles**

**Christopher Delgado  
Bradbury**

**Juan Miguel Cardenas**

**Justin W. Chappell**

**Edward Fischman**

**Scott E. Goldberg**

**Dave Kunes**

**Erwin David Rose**

**Gabriel Sorrel**

**Democratic Central  
Committee Female  
District 15  
Vote for 1**  
Comité Central Demócrata  
Femenino  
Distrito 15  
Vote por 1

**Linda K. Foley**  
Unopposed/Sin Oponente

**Democratic Central  
Committee Male  
District 15  
Vote for 1**  
Comité Central Demócrata  
Masculino  
Distrito 15  
Vote por 1

**Tony Puca**

**Greg Wims**

**Board of Education At Large  
Vote for 1**  
Junta de Educación  
Representando el Condado  
Vote por 1

**Ryan Arbuckle**

**Timur Edib**

**Marwa Omar Ibrahim**

**Julie Reiley**

**Brandon Orman Rippeon**

**John A. Robertson**

**Karla Silvestre**

**Stephen Sugg**

**Board of Education  
District 3  
Vote for 1**  
Junta de Educación  
Distrito 3  
Vote por 1

**Lynn Amano**

**Patricia O'Neill**

**Laura Simon**





**Official Ballot**  
**2018 Gubernatorial Primary Election**  
**June 26, 2018**  
**State of Maryland, Montgomery County**  
**Democratic Ballot**

**BS DEM 18**

Papeleta Electoral Oficial  
 2018 Elección Primaria Gubernamental  
 26 de junio del 2018  
 Estado de Maryland, Condado de Montgomery  
 Papeleta del Partido Demócrata

**Instructions**  
**Instrucciones**

**Making Selections**  
 Como Marcar sus Selecciones

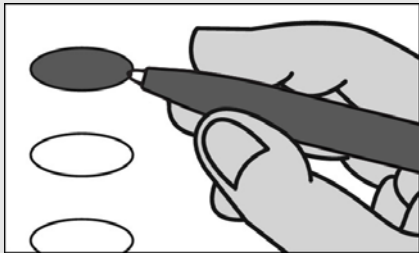

Fill in the oval to the left of the name of your choice. You must blacken the oval completely, and do not make any marks outside of the oval. You do not have to vote in every race.

Llene el óvalo a la izquierda del nombre de su selección. Debe rellenar completamente el óvalo. No haga ninguna marca fuera del óvalo. No tiene que votar en cada contienda.



Do not cross out or erase, or your vote may not count. If you make a mistake or a stray mark, you may ask for a new ballot.

No tache o borre su voto. Si comete un error o hace una marca demás, puede solicitar una nueva papeleta.

**Governor / Lt. Governor**  
**Vote for 1**  
 Gobernador / Vicegobernador  
 Vote por 1

- Rushern L. Baker, III**  
and/y  
**Elizabeth Embry**
- Ralph Jaffe**  
and/y  
**Freda Jaffe**
- Ben Jealous**  
and/y  
**Susan Turnbull**
- James Hugh Jones, II**  
and/y  
**Charles S. Waters**
- Kevin Kamenetz**  
and/y  
**Valerie Ervin**
- Rich Madaleno**  
and/y  
**Luwanda Jenkins**
- Alec Ross**  
and/y  
**Julie C. Verratti**
- Jim Shea**  
and/y  
**Brandon M. Scott**
- Krish O'Mara Vignarajah**  
and/y  
**Sharon Y. Blake**

**Comptroller**  
**Vote for 1**  
 Contralor  
 Vote por 1

- Peter Franchot**  
Unopposed/Sin Oponente

**Attorney General**  
**Vote for 1**  
 Procurador General  
 Vote por 1

- Brian E. Frosh**  
Unopposed/Sin Oponente

**U.S. Senator**  
**Vote for 1**  
 Senador de EE.UU.  
 Vote por 1

- Ben Cardin**
- Erik Jetmir**
- Chelsea Manning**
- Marcia H. Morgan**
- Jerome "Jerry" Segal**
- Richard "Rikki" Vaughn**
- Debbie "Rica" Wilson**
- Lih Young**

**Representative in Congress**  
**District 8**  
**Vote for 1**  
 Representante en el Congreso  
 Distrito 8  
 Vote por 1

- Utam Paul**
- Jamie Raskin**
- Summer Spring**

**State Senator**  
**District 18**  
**Vote for 1**  
 Senador Estatal  
 Distrito 18  
 Vote por 1

- Dana Beyer**
- Michelle Carhart**
- Jeff Waldstreicher**

**House of Delegates**  
**District 18**  
**Vote for up to 3**  
 Cámara de Delegados  
 Distrito 18  
 Vote hasta por 3

- Al Carr**
- Ron Franks**
- Mila Johns**
- Helga Luest**
- Leslie Milano**
- Joel Rubin**
- Emily Shetty**
- Jared Solomon**

**County Executive**  
**Vote for 1**  
 Ejecutivo del Condado  
 Vote por 1

- Roger Berliner**
- David Blair**
- Marc Elrich**
- Bill Frick**
- Rose Krasnow**
- George L. Leventhal**

**County Council At Large**  
**Vote for up to 4**  
 Miembro del Concejo  
 Representando el Condado  
 Vote hasta por 4

- Gabe Albornoz**
- Rosemary O. Arkoian**
- Marilyn Balcombe**
- Charles Barkley**
- Shruti Bhatnagar**
- Cherri L. Branson**
- Brandy H. M. Brooks**
- Craig Carozza-Caviness**
- Ron Colbert**
- Bill Conway**
- Hoan Dang**
- Tom R. Falcinelli, Jr.**
- Lorna Phillips Forde**
- Jill Ortman Fouse**
- Loretta Jean Garcia**
- Paul S. Geller**
- Evan Glass**
- Richard Gottfried**
- Neil H. Greenberger**
- Seth Grimes**
- Ashwani Jain**
- Will Jawando**
- David V. Lipscomb**
- Melissa McKenna**
- Danielle Meitiv**
- Hans Riemer**
- Michele Riley**
- Graciela Rivera-Oven**
- Darwin Romero**
- Mohammad Siddique**
- Jarrett Smith**
- Steve Solomon**
- Chris Wilhelm**

**Vote Both Sides**  
 Vote en ambos lados



**County Council  
District 4  
Vote for 1**  
Concejo del Condado  
Distrito 4  
Vote por 1

- Jay Graney**
- Nancy Navarro**

**Judge of the Circuit Court  
Circuit 6  
Vote for up to 7**  
Juez de la Corte de Circuito  
Circuito 6  
Vote hasta por 7

- James A. Bonifant**
- Jeannie E. Cho**
- Jill Reid Cummins**
- Debra L. Dwyer**
- Kevin G. Hessler**
- David W. Lease**
- Marylin Pierre**
- Margaret Marie Schweitzer**

**State's Attorney  
Vote for 1**  
Fiscal del Estado  
Vote por 1

- John McCarthy**  
Unopposed/Sin Oponente

**Clerk of the Circuit Court  
Vote for 1**  
Secretario de la Corte del  
Circuito  
Vote por 1

- Alan S. Bowser**
- Barbara H. Meiklejohn**

**Register of Wills  
Vote for 1**  
Registrador Testamentario  
Vote por 1

- Joseph M. Griffin**  
Unopposed/Sin Oponente

**Sheriff  
Vote for 1**  
Alguacil  
Vote por 1

- Darren Mark Popkin**  
Unopposed/Sin Oponente

**Democratic Central  
Committee Female At Large  
Vote for up to 4**  
Comité Central Demócrata  
Femenino Representando el  
Condado  
Vote hasta por 4

- Marjorie Goldman**
- Laura Henderson**
- Martine Laney**
- Marie Kathleen Mapes**
- Michelle Ngwafon**
- Judith Ann Stephenson**

**Democratic Central  
Committee Male At Large  
Vote for up to 4**  
Comité Central Demócrata  
Masculino Representando el  
Condado  
Vote hasta por 4

- Darrell Anderson**
- Andy Aviles**
- Christopher Delgado  
Bradbury**
- Juan Miguel Cardenas**
- Justin W. Chappell**
- Edward Fischman**
- Scott E. Goldberg**
- Dave Kunes**
- Erwin David Rose**
- Gabriel Sorrel**

**Democratic Central  
Committee Female  
District 18  
Vote for 1**  
Comité Central Demócrata  
Femenino  
Distrito 18  
Vote por 1

- Jazmin Moral**  
Unopposed/Sin Oponente

**Democratic Central  
Committee Male  
District 18  
Vote for 1**  
Comité Central Demócrata  
Masculino  
Distrito 18  
Vote por 1

- Aaron M. Kaufman**
- Michael Tardif**

**Board of Education At Large  
Vote for 1**  
Junta de Educación  
Representando el Condado  
Vote por 1

- Ryan Arbuckle**
- Timur Edib**
- Marwa Omar Ibrahim**
- Julie Reiley**
- Brandon Orman Rippeon**
- John A. Robertson**
- Karla Silvestre**
- Stephen Sugg**

**Board of Education  
District 3  
Vote for 1**  
Junta de Educación  
Distrito 3  
Vote por 1

- Lynn Amano**
- Patricia O'Neill**
- Laura Simon**

**End of Ballot / Fin de la Papeleta**



**Official Ballot**  
**2018 Gubernatorial Primary Election**  
**June 26, 2018**  
**State of Maryland, Montgomery County**  
**Democratic Ballot**

**BS DEM 19**

Papeleta Electoral Oficial  
 2018 Elección Primaria Gubernamental  
 26 de junio del 2018  
 Estado de Maryland, Condado de Montgomery  
 Papeleta del Partido Demócrata

**Instructions**  
**Instrucciones**

**Making Selections**  
 Como Marcar sus Selecciones

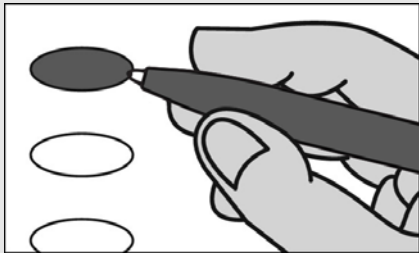

Fill in the oval to the left of the name of your choice. You must blacken the oval completely, and do not make any marks outside of the oval. You do not have to vote in every race.

Llene el óvalo a la izquierda del nombre de su selección. Debe rellenar completamente el óvalo. No haga ninguna marca fuera del óvalo. No tiene que votar en cada contienda.



Do not cross out or erase, or your vote may not count. If you make a mistake or a stray mark, you may ask for a new ballot.

No tache o borre su voto. Si comete un error o hace una marca demás, puede solicitar una nueva papeleta.

**Governor / Lt. Governor**  
**Vote for 1**  
 Gobernador / Vicegobernador  
 Vote por 1

- Rushern L. Baker, III**  
and/y  
**Elizabeth Embry**
- Ralph Jaffe**  
and/y  
**Freda Jaffe**
- Ben Jealous**  
and/y  
**Susan Turnbull**
- James Hugh Jones, II**  
and/y  
**Charles S. Waters**
- Kevin Kamenetz**  
and/y  
**Valerie Ervin**
- Rich Madaleno**  
and/y  
**Luwanda Jenkins**
- Alec Ross**  
and/y  
**Julie C. Verratti**
- Jim Shea**  
and/y  
**Brandon M. Scott**
- Krish O'Mara Vignarajah**  
and/y  
**Sharon Y. Blake**

**Comptroller**  
**Vote for 1**  
 Contralor  
 Vote por 1

- Peter Franchot**  
Unopposed/Sin Oponente

**Attorney General**  
**Vote for 1**  
 Procurador General  
 Vote por 1

- Brian E. Frosh**  
Unopposed/Sin Oponente

**U.S. Senator**  
**Vote for 1**  
 Senador de EE.UU.  
 Vote por 1

- Ben Cardin**
- Erik Jetmir**
- Chelsea Manning**
- Marcia H. Morgan**
- Jerome "Jerry" Segal**
- Richard "Rikki" Vaughn**
- Debbie "Rica" Wilson**
- Lih Young**

**Representative in Congress**  
**District 8**  
**Vote for 1**  
 Representante en el Congreso  
 Distrito 8  
 Vote por 1

- Utam Paul**
- Jamie Raskin**
- Summer Spring**

**State Senator**  
**District 18**  
**Vote for 1**  
 Senador Estatal  
 Distrito 18  
 Vote por 1

- Dana Beyer**
- Michelle Carhart**
- Jeff Waldstreicher**

**House of Delegates**  
**District 18**  
**Vote for up to 3**  
 Cámara de Delegados  
 Distrito 18  
 Vote hasta por 3

- Al Carr**
- Ron Franks**
- Mila Johns**
- Helga Luest**
- Leslie Milano**
- Joel Rubin**
- Emily Shetty**
- Jared Solomon**

**County Executive**  
**Vote for 1**  
 Ejecutivo del Condado  
 Vote por 1

- Roger Berliner**
- David Blair**
- Marc Elrich**
- Bill Frick**
- Rose Krasnow**
- George L. Leventhal**

**County Council At Large**  
**Vote for up to 4**  
 Miembro del Concejo  
 Representando el Condado  
 Vote hasta por 4

- Gabe Albornoz**
- Rosemary O. Arkoian**
- Marilyn Balcombe**
- Charles Barkley**
- Shruti Bhatnagar**
- Cherri L. Branson**
- Brandy H. M. Brooks**
- Craig Carozza-Caviness**
- Ron Colbert**
- Bill Conway**
- Hoan Dang**
- Tom R. Falcinelli, Jr.**
- Lorna Phillips Forde**
- Jill Ortman Fouse**
- Loretta Jean Garcia**
- Paul S. Geller**
- Evan Glass**
- Richard Gottfried**
- Neil H. Greenberger**
- Seth Grimes**
- Ashwani Jain**
- Will Jawando**
- David V. Lipscomb**
- Melissa McKenna**
- Danielle Meitiv**
- Hans Riemer**
- Michele Riley**
- Graciela Rivera-Oven**
- Darwin Romero**
- Mohammad Siddique**
- Jarrett Smith**
- Steve Solomon**
- Chris Wilhelm**

**Vote Both Sides**  
 Vote en ambos lados



**County Council  
District 3  
Vote for 1**  
Concejo del Condado  
Distrito 3  
Vote por 1

**Sidney A. Katz**

**Ben Shnider**

**Judge of the Circuit Court  
Circuit 6  
Vote for up to 7**  
Juez de la Corte de Circuito  
Circuito 6  
Vote hasta por 7

**James A. Bonifant**

**Jeannie E. Cho**

**Jill Reid Cummins**

**Debra L. Dwyer**

**Kevin G. Hessler**

**David W. Lease**

**Marylin Pierre**

**Margaret Marie Schweitzer**

**State's Attorney  
Vote for 1**  
Fiscal del Estado  
Vote por 1

**John McCarthy**  
Unopposed/Sin Oponente

**Clerk of the Circuit Court  
Vote for 1**  
Secretario de la Corte del  
Circuito  
Vote por 1

**Alan S. Bowser**

**Barbara H. Meiklejohn**

**Register of Wills  
Vote for 1**  
Registrador Testamentario  
Vote por 1

**Joseph M. Griffin**  
Unopposed/Sin Oponente

**Sheriff  
Vote for 1**  
Alguacil  
Vote por 1

**Darren Mark Popkin**  
Unopposed/Sin Oponente

**Democratic Central  
Committee Female At Large  
Vote for up to 4**  
Comité Central Demócrata  
Femenino Representando el  
Condado  
Vote hasta por 4

**Marjorie Goldman**

**Laura Henderson**

**Martine Laney**

**Marie Kathleen Mapes**

**Michelle Ngwafon**

**Judith Ann Stephenson**

**Democratic Central  
Committee Male At Large  
Vote for up to 4**  
Comité Central Demócrata  
Masculino Representando el  
Condado  
Vote hasta por 4

**Darrell Anderson**

**Andy Aviles**

**Christopher Delgado  
Bradbury**

**Juan Miguel Cardenas**

**Justin W. Chappell**

**Edward Fischman**

**Scott E. Goldberg**

**Dave Kunes**

**Erwin David Rose**

**Gabriel Sorrel**

**Democratic Central  
Committee Female  
District 18  
Vote for 1**  
Comité Central Demócrata  
Femenino  
Distrito 18  
Vote por 1

**Jazmin Moral**  
Unopposed/Sin Oponente

**Democratic Central  
Committee Male  
District 18  
Vote for 1**  
Comité Central Demócrata  
Masculino  
Distrito 18  
Vote por 1

**Aaron M. Kaufman**

**Michael Tardif**

**Board of Education At Large  
Vote for 1**  
Junta de Educación  
Representando el Condado  
Vote por 1

**Ryan Arbuckle**

**Timur Edib**

**Marwa Omar Ibrahim**

**Julie Reiley**

**Brandon Orman Rippeon**

**John A. Robertson**

**Karla Silvestre**

**Stephen Sugg**

**Board of Education  
District 3  
Vote for 1**  
Junta de Educación  
Distrito 3  
Vote por 1

**Lynn Amano**

**Patricia O'Neill**

**Laura Simon**



**Official Ballot**  
**2018 Gubernatorial Primary Election**  
**June 26, 2018**  
**State of Maryland, Montgomery County**  
**Democratic Ballot**

**BS DEM 20**

Papeleta Electoral Oficial  
 2018 Elección Primaria Gubernamental  
 26 de junio del 2018  
 Estado de Maryland, Condado de Montgomery  
 Papeleta del Partido Demócrata

**Instructions**  
**Instrucciones**

**Making Selections**  
 Como Marcar sus Selecciones

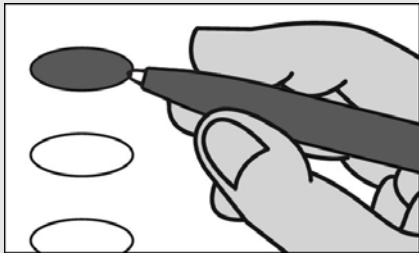

Fill in the oval to the left of the name of your choice. You must blacken the oval completely, and do not make any marks outside of the oval. You do not have to vote in every race.

Llene el óvalo a la izquierda del nombre de su selección. Debe rellenar completamente el óvalo. No haga ninguna marca fuera del óvalo. No tiene que votar en cada contienda.



Do not cross out or erase, or your vote may not count. If you make a mistake or a stray mark, you may ask for a new ballot.

No tache o borre su voto. Si comete un error o hace una marca demás, puede solicitar una nueva papeleta.

**Governor / Lt. Governor**  
**Vote for 1**  
 Gobernador / Vicegobernador  
 Vote por 1

- Rushern L. Baker, III**  
and/y  
**Elizabeth Embry**
- Ralph Jaffe**  
and/y  
**Freda Jaffe**
- Ben Jealous**  
and/y  
**Susan Turnbull**
- James Hugh Jones, II**  
and/y  
**Charles S. Waters**
- Kevin Kamenetz**  
and/y  
**Valerie Ervin**
- Rich Madaleno**  
and/y  
**Luwanda Jenkins**
- Alec Ross**  
and/y  
**Julie C. Verratti**
- Jim Shea**  
and/y  
**Brandon M. Scott**
- Krish O'Mara Vignarajah**  
and/y  
**Sharon Y. Blake**

**Comptroller**  
**Vote for 1**  
 Contralor  
 Vote por 1

- Peter Franchot**  
Unopposed/Sin Oponente

**Attorney General**  
**Vote for 1**  
 Procurador General  
 Vote por 1

- Brian E. Frosh**  
Unopposed/Sin Oponente

**U.S. Senator**  
**Vote for 1**  
 Senador de EE.UU.  
 Vote por 1

- Ben Cardin**
- Erik Jetmir**
- Chelsea Manning**
- Marcia H. Morgan**
- Jerome "Jerry" Segal**
- Richard "Rikki" Vaughn**
- Debbie "Rica" Wilson**
- Lih Young**

**Representative in Congress**  
**District 8**  
**Vote for 1**  
 Representante en el Congreso  
 Distrito 8  
 Vote por 1

- Utam Paul**
- Jamie Raskin**
- Summer Spring**

**State Senator**  
**District 17**  
**Vote for 1**  
 Senador Estatal  
 Distrito 17  
 Vote por 1

- Cheryl C. Kagan**  
Unopposed/Sin Oponente

**House of Delegates**  
**District 17**  
**Vote for up to 3**  
 Cámara de Delegados  
 Distrito 17  
 Vote hasta por 3

- Esam Al-Shareffi**
- Kumar P. Barve**
- Jim Gilchrist**
- Julian Haffner**
- Julie Palakovich Carr**
- Rebecca Smondrowski**

**County Executive**  
**Vote for 1**  
 Ejecutivo del Condado  
 Vote por 1

- Roger Berliner**
- David Blair**
- Marc Elrich**
- Bill Frick**
- Rose Krasnow**
- George L. Leventhal**

**County Council At Large**  
**Vote for up to 4**  
 Miembro del Concejo  
 Representando el Condado  
 Vote hasta por 4

- Gabe Albornoz**
- Rosemary O. Arkoian**
- Marilyn Balcombe**
- Charles Barkley**
- Shruti Bhatnagar**
- Cherri L. Branson**
- Brandy H. M. Brooks**
- Craig Carozza-Caviness**
- Ron Colbert**
- Bill Conway**
- Hoan Dang**
- Tom R. Falcinelli, Jr.**
- Lorna Phillips Forde**
- Jill Ortman Fouse**
- Loretta Jean Garcia**
- Paul S. Geller**
- Evan Glass**
- Richard Gottfried**
- Neil H. Greenberger**
- Seth Grimes**
- Ashwani Jain**
- Will Jawando**
- David V. Lipscomb**
- Melissa McKenna**
- Danielle Meitiv**
- Hans Riemer**
- Michele Riley**
- Graciela Rivera-Oven**
- Darwin Romero**
- Mohammad Siddique**
- Jarrett Smith**
- Steve Solomon**
- Chris Wilhelm**

**Vote Both Sides**  
 Vote en ambos lados



**County Council  
District 3  
Vote for 1**  
Concejo del Condado  
Distrito 3  
Vote por 1

**Sidney A. Katz**

**Ben Shnider**

**Judge of the Circuit Court  
Circuit 6  
Vote for up to 7**  
Juez de la Corte de Circuito  
Circuito 6  
Vote hasta por 7

**James A. Bonifant**

**Jeannie E. Cho**

**Jill Reid Cummins**

**Debra L. Dwyer**

**Kevin G. Hessler**

**David W. Lease**

**Marylin Pierre**

**Margaret Marie Schweitzer**

**State's Attorney  
Vote for 1**  
Fiscal del Estado  
Vote por 1

**John McCarthy**  
Unopposed/Sin Oponente

**Clerk of the Circuit Court  
Vote for 1**  
Secretario de la Corte del  
Circuito  
Vote por 1

**Alan S. Bowser**

**Barbara H. Meiklejohn**

**Register of Wills  
Vote for 1**  
Registrador Testamentario  
Vote por 1

**Joseph M. Griffin**  
Unopposed/Sin Oponente

**Sheriff  
Vote for 1**  
Alguacil  
Vote por 1

**Darren Mark Popkin**  
Unopposed/Sin Oponente

**Democratic Central  
Committee Female At Large  
Vote for up to 4**  
Comité Central Demócrata  
Femenino Representando el  
Condado  
Vote hasta por 4

**Marjorie Goldman**

**Laura Henderson**

**Martine Laney**

**Marie Kathleen Mapes**

**Michelle Ngwafon**

**Judith Ann Stephenson**

**Democratic Central  
Committee Male At Large  
Vote for up to 4**  
Comité Central Demócrata  
Masculino Representando el  
Condado  
Vote hasta por 4

**Darrell Anderson**

**Andy Aviles**

**Christopher Delgado  
Bradbury**

**Juan Miguel Cardenas**

**Justin W. Chappell**

**Edward Fischman**

**Scott E. Goldberg**

**Dave Kunes**

**Erwin David Rose**

**Gabriel Sorrel**

**Democratic Central  
Committee Female  
District 17  
Vote for 1**  
Comité Central Demócrata  
Femenino  
Distrito 17  
Vote por 1

**Luisa Arevalo**

**Jennifer Guzman Hosey**

**Democratic Central  
Committee Male  
District 17  
Vote for 1**  
Comité Central Demócrata  
Masculino  
Distrito 17  
Vote por 1

**Matthew Lee**

**Cameron Rhode**

**Brian Gene Walton**

**Board of Education At Large  
Vote for 1**  
Junta de Educación  
Representando el Condado  
Vote por 1

**Ryan Arbuckle**

**Timur Edib**

**Marwa Omar Ibrahim**

**Julie Reiley**

**Brandon Orman Rippeon**

**John A. Robertson**

**Karla Silvestre**

**Stephen Sugg**

**Board of Education  
District 3  
Vote for 1**  
Junta de Educación  
Distrito 3  
Vote por 1

**Lynn Amano**

**Patricia O'Neill**

**Laura Simon**

**End of Ballot / Fin de la Papeleta**



**Official Ballot**  
**2018 Gubernatorial Primary Election**  
**June 26, 2018**  
**State of Maryland, Montgomery County**  
**Democratic Ballot**

**BS DEM 21**

Papeleta Electoral Oficial  
 2018 Elección Primaria Gubernamental  
 26 de junio del 2018  
 Estado de Maryland, Condado de Montgomery  
 Papeleta del Partido Demócrata

**Instructions**  
**Instrucciones**

**Making Selections**

Como Marcar sus Selecciones

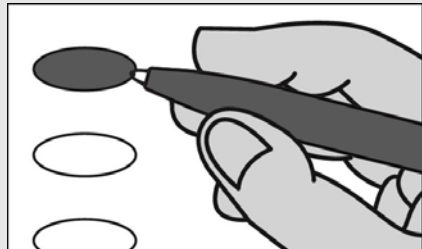

Fill in the oval to the left of the name of your choice. You must blacken the oval completely, and do not make any marks outside of the oval. You do not have to vote in every race.

Llene el óvalo a la izquierda del nombre de su selección. Debe rellenar completamente el óvalo. No haga ninguna marca fuera del óvalo. No tiene que votar en cada contienda.



Do not cross out or erase, or your vote may not count. If you make a mistake or a stray mark, you may ask for a new ballot.

No tache o borre su voto. Si comete un error o hace una marca demás, puede solicitar una nueva papeleta.

**Governor / Lt. Governor**

**Vote for 1**

Gobernador / Vicegobernador  
 Vote por 1

**Rushern L. Baker, III**  
 and/y  
**Elizabeth Embry**

**Ralph Jaffe**  
 and/y  
**Freda Jaffe**

**Ben Jealous**  
 and/y  
**Susan Turnbull**

**James Hugh Jones, II**  
 and/y  
**Charles S. Waters**

**Kevin Kamenetz**  
 and/y  
**Valerie Ervin**

**Rich Madaleno**  
 and/y  
**Luwanda Jenkins**

**Alec Ross**  
 and/y  
**Julie C. Verratti**

**Jim Shea**  
 and/y  
**Brandon M. Scott**

**Krish O'Mara Vignarajah**  
 and/y  
**Sharon Y. Blake**

**Comptroller**

**Vote for 1**

Contralor  
 Vote por 1

**Peter Franchot**  
**Unopposed/Sin Oponente**

**Attorney General**

**Vote for 1**

Procurador General  
 Vote por 1

**Brian E. Frosh**  
**Unopposed/Sin Oponente**

**U.S. Senator**

**Vote for 1**

Senador de EE.UU.  
 Vote por 1

**Ben Cardin**

**Erik Jetmir**

**Chelsea Manning**

**Marcia H. Morgan**

**Jerome "Jerry" Segal**

**Richard "Rikki" Vaughn**

**Debbie "Rica" Wilson**

**Lih Young**

**Representative in Congress  
 District 6**

**Vote for 1**

Representante en el Congreso  
 Distrito 6  
 Vote por 1

**Andrew Duck**

**George English**

**Chris Graves**

**Nadia Hashimi**

**Christopher Hearsey**

**Roger Manno**

**Aruna Miller**

**David Trone**

**State Senator**

**District 16**

**Vote for 1**

Senador Estatal  
 Distrito 16  
 Vote por 1

**Susan C. Lee**  
**Unopposed/Sin Oponente**

**House of Delegates**

**District 16**

**Vote for up to 3**

Cámara de Delegados  
 Distrito 16  
 Vote hasta por 3

**Jordan Cooper**

**Nuchhi Currier**

**Joseph Aloysius  
 Hennessey**

**Ariana Kelly**

**Marc Korman**

**Marc Lande**

**Sara Love**

**Samir Paul**

**County Executive**

**Vote for 1**

Ejecutivo del Condado  
 Vote por 1

**Roger Berliner**

**David Blair**

**Marc Elrich**

**Bill Frick**

**Rose Krasnow**

**George L. Leventhal**

**Vote Both Sides**

Vote en ambos lados



<b>County Council At Large</b> <b>Vote for up to 4</b> Miembro del Concejo Representando el Condado Vote hasta por 4
<input type="radio"/> <b>Gabe Albornoz</b>
<input type="radio"/> <b>Rosemary O. Arkoian</b>
<input type="radio"/> <b>Marilyn Balcombe</b>
<input type="radio"/> <b>Charles Barkley</b>
<input type="radio"/> <b>Shruti Bhatnagar</b>
<input type="radio"/> <b>Cherri L. Branson</b>
<input type="radio"/> <b>Brandy H. M. Brooks</b>
<input type="radio"/> <b>Craig Carozza-Caviness</b>
<input type="radio"/> <b>Ron Colbert</b>
<input type="radio"/> <b>Bill Conway</b>
<input type="radio"/> <b>Hoan Dang</b>
<input type="radio"/> <b>Tom R. Falcinelli, Jr.</b>
<input type="radio"/> <b>Lorna Phillips Forde</b>
<input type="radio"/> <b>Jill Ortman Fouse</b>
<input type="radio"/> <b>Loretta Jean Garcia</b>
<input type="radio"/> <b>Paul S. Geller</b>
<input type="radio"/> <b>Evan Glass</b>
<input type="radio"/> <b>Richard Gottfried</b>
<input type="radio"/> <b>Neil H. Greenberger</b>
<input type="radio"/> <b>Seth Grimes</b>
<input type="radio"/> <b>Ashwani Jain</b>
<input type="radio"/> <b>Will Jawando</b>
<input type="radio"/> <b>David V. Lipscomb</b>
<input type="radio"/> <b>Melissa McKenna</b>
<input type="radio"/> <b>Danielle Meitiv</b>
<input type="radio"/> <b>Hans Riemer</b>
<input type="radio"/> <b>Michele Riley</b>
<input type="radio"/> <b>Graciela Rivera-Oven</b>
<input type="radio"/> <b>Darwin Romero</b>
<input type="radio"/> <b>Mohammad Siddique</b>
<input type="radio"/> <b>Jarrett Smith</b>
<input type="radio"/> <b>Steve Solomon</b>
<input type="radio"/> <b>Chris Wilhelm</b>
<b>County Council District 1</b> <b>Vote for 1</b> Concejo del Condado Distrito 1 Vote por 1
<input type="radio"/> <b>Bill Cook</b>
<input type="radio"/> <b>Pete Fosselman</b>
<input type="radio"/> <b>Andrew Friedson</b>
<input type="radio"/> <b>Ana Sol Gutierrez</b>
<input type="radio"/> <b>Jim McGee</b>
<input type="radio"/> <b>Regina "Reggie" Oldak</b>
<input type="radio"/> <b>Dalbin Osorio</b>
<input type="radio"/> <b>Meredith Wellington</b>

<b>Judge of the Circuit Court Circuit 6</b> <b>Vote for up to 7</b> Juez de la Corte de Circuito Circuito 6 Vote hasta por 7
<input type="radio"/> <b>James A. Bonifant</b>
<input type="radio"/> <b>Jeannie E. Cho</b>
<input type="radio"/> <b>Jill Reid Cummins</b>
<input type="radio"/> <b>Debra L. Dwyer</b>
<input type="radio"/> <b>Kevin G. Hessler</b>
<input type="radio"/> <b>David W. Lease</b>
<input type="radio"/> <b>Marylin Pierre</b>
<input type="radio"/> <b>Margaret Marie Schweitzer</b>

<b>State's Attorney</b> <b>Vote for 1</b> Fiscal del Estado Vote por 1
<input type="radio"/> <b>John McCarthy</b> Unopposed/Sin Oponente

<b>Clerk of the Circuit Court</b> <b>Vote for 1</b> Secretario de la Corte del Circuito Vote por 1
<input type="radio"/> <b>Alan S. Bowser</b>
<input type="radio"/> <b>Barbara H. Meiklejohn</b>

<b>Register of Wills</b> <b>Vote for 1</b> Registrador Testamentario Vote por 1
<input type="radio"/> <b>Joseph M. Griffin</b> Unopposed/Sin Oponente

<b>Sheriff</b> <b>Vote for 1</b> Alguacil Vote por 1
<input type="radio"/> <b>Darren Mark Popkin</b> Unopposed/Sin Oponente

<b>Democratic Central Committee Female At Large</b> <b>Vote for up to 4</b> Comité Central Demócrata Femenino Representando el Condado Vote hasta por 4
<input type="radio"/> <b>Marjorie Goldman</b>
<input type="radio"/> <b>Laura Henderson</b>
<input type="radio"/> <b>Martine Laney</b>
<input type="radio"/> <b>Marie Kathleen Mapes</b>
<input type="radio"/> <b>Michelle Ngwafon</b>
<input type="radio"/> <b>Judith Ann Stephenson</b>

<b>Democratic Central Committee Male At Large</b> <b>Vote for up to 4</b> Comité Central Demócrata Masculino Representando el Condado Vote hasta por 4
<input type="radio"/> <b>Darrell Anderson</b>

<input type="radio"/> <b>Andy Aviles</b>
--

<input type="radio"/> <b>Christopher Delgado Bradbury</b>
---

<input type="radio"/> <b>Juan Miguel Cardenas</b>
---

<input type="radio"/> <b>Justin W. Chappell</b>
---

<input type="radio"/> <b>Edward Fischman</b>
--

<input type="radio"/> <b>Scott E. Goldberg</b>
--

<input type="radio"/> <b>Dave Kunes</b>
---

<input type="radio"/> <b>Erwin David Rose</b>
---

<input type="radio"/> <b>Gabriel Sorrel</b>
---

<b>Democratic Central Committee Female District 16</b> <b>Vote for 1</b> Comité Central Demócrata Femenino Distrito 16 Vote por 1
<input type="radio"/> <b>Ann Racuya-Robbins</b>
<input type="radio"/> <b>Sarah Wolek</b>

<b>Democratic Central Committee Male District 16</b> <b>Vote for 1</b> Comité Central Demócrata Masculino Distrito 16 Vote por 1
<input type="radio"/> <b>Jordan Cooper</b>
<input type="radio"/> <b>Brian Michael Doherty</b>
<input type="radio"/> <b>Hrant Jamgochian</b>

<input type="radio"/> <b>Jordan Cooper</b>
<input type="radio"/> <b>Brian Michael Doherty</b>
<input type="radio"/> <b>Hrant Jamgochian</b>

<b>Board of Education At Large</b> <b>Vote for 1</b> Junta de Educación Representando el Condado Vote por 1
<input type="radio"/> <b>Ryan Arbuckle</b>
<input type="radio"/> <b>Timur Edib</b>
<input type="radio"/> <b>Marwa Omar Ibrahim</b>
<input type="radio"/> <b>Julie Reiley</b>
<input type="radio"/> <b>Brandon Orman Rippeon</b>
<input type="radio"/> <b>John A. Robertson</b>
<input type="radio"/> <b>Karla Silvestre</b>
<input type="radio"/> <b>Stephen Sugg</b>

<input type="radio"/> <b>Ryan Arbuckle</b>
<input type="radio"/> <b>Timur Edib</b>
<input type="radio"/> <b>Marwa Omar Ibrahim</b>
<input type="radio"/> <b>Julie Reiley</b>
<input type="radio"/> <b>Brandon Orman Rippeon</b>
<input type="radio"/> <b>John A. Robertson</b>
<input type="radio"/> <b>Karla Silvestre</b>
<input type="radio"/> <b>Stephen Sugg</b>

<b>Board of Education District 3</b> <b>Vote for 1</b> Junta de Educación Distrito 3 Vote por 1
<input type="radio"/> <b>Lynn Amano</b>
<input type="radio"/> <b>Patricia O'Neill</b>
<input type="radio"/> <b>Laura Simon</b>

<input type="radio"/> <b>Lynn Amano</b>
<input type="radio"/> <b>Patricia O'Neill</b>
<input type="radio"/> <b>Laura Simon</b>

<input type="radio"/> <b>Laura Simon</b>
--





**Official Ballot**  
**2018 Gubernatorial Primary Election**  
**June 26, 2018**  
**State of Maryland, Montgomery County**  
**Democratic Ballot**

**BS DEM 22**

Papeleta Electoral Oficial  
 2018 Elección Primaria Gubernamental  
 26 de junio del 2018  
 Estado de Maryland, Condado de Montgomery  
 Papeleta del Partido Demócrata

**Instructions**  
**Instrucciones**

**Making Selections**  
 Como Marcar sus Selecciones

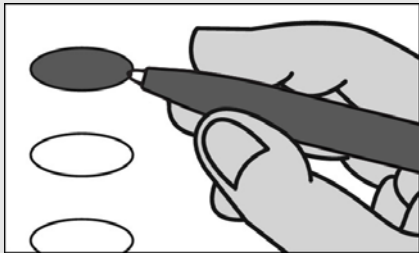

Fill in the oval to the left of the name of your choice. You must blacken the oval completely, and do not make any marks outside of the oval. You do not have to vote in every race.

Llene el óvalo a la izquierda del nombre de su selección. Debe rellenar completamente el óvalo. No haga ninguna marca fuera del óvalo. No tiene que votar en cada contienda.



Do not cross out or erase, or your vote may not count. If you make a mistake or a stray mark, you may ask for a new ballot.

No tache o borre su voto. Si comete un error o hace una marca demás, puede solicitar una nueva papeleta.

**Governor / Lt. Governor**  
**Vote for 1**  
 Gobernador / Vicegobernador  
 Vote por 1

- Rushern L. Baker, III**  
and/y  
**Elizabeth Embry**
- Ralph Jaffe**  
and/y  
**Freda Jaffe**
- Ben Jealous**  
and/y  
**Susan Turnbull**
- James Hugh Jones, II**  
and/y  
**Charles S. Waters**
- Kevin Kamenetz**  
and/y  
**Valerie Ervin**
- Rich Madaleno**  
and/y  
**Luwanda Jenkins**
- Alec Ross**  
and/y  
**Julie C. Verratti**
- Jim Shea**  
and/y  
**Brandon M. Scott**
- Krish O'Mara Vignarajah**  
and/y  
**Sharon Y. Blake**

**Comptroller**  
**Vote for 1**  
 Contralor  
 Vote por 1

- Peter Franchot**  
Unopposed/Sin Oponente

**Attorney General**  
**Vote for 1**  
 Procurador General  
 Vote por 1

- Brian E. Frosh**  
Unopposed/Sin Oponente

**U.S. Senator**  
**Vote for 1**  
 Senador de EE.UU.  
 Vote por 1

- Ben Cardin**
- Erik Jetmir**
- Chelsea Manning**
- Marcia H. Morgan**
- Jerome "Jerry" Segal**
- Richard "Rikki" Vaughn**
- Debbie "Rica" Wilson**
- Lih Young**

**Representative in Congress**  
**District 8**  
**Vote for 1**  
 Representante en el Congreso  
 Distrito 8  
 Vote por 1

- Utam Paul**
- Jamie Raskin**
- Summer Spring**

**State Senator**  
**District 17**  
**Vote for 1**  
 Senador Estatal  
 Distrito 17  
 Vote por 1

- Cheryl C. Kagan**  
Unopposed/Sin Oponente

**House of Delegates**  
**District 17**  
**Vote for up to 3**  
 Cámara de Delegados  
 Distrito 17  
 Vote hasta por 3

- Esam Al-Shareffi**
- Kumar P. Barve**
- Jim Gilchrist**
- Julian Haffner**
- Julie Palakovich Carr**
- Rebecca Smondrowski**

**County Executive**  
**Vote for 1**  
 Ejecutivo del Condado  
 Vote por 1

- Roger Berliner**
- David Blair**
- Marc Elrich**
- Bill Frick**
- Rose Krasnow**
- George L. Leventhal**

**County Council At Large**  
**Vote for up to 4**  
 Miembro del Concejo  
 Representando el Condado  
 Vote hasta por 4

- Gabe Albornoz**
- Rosemary O. Arkoian**
- Marilyn Balcombe**
- Charles Barkley**
- Shruti Bhatnagar**
- Cherri L. Branson**
- Brandy H. M. Brooks**
- Craig Carozza-Caviness**
- Ron Colbert**
- Bill Conway**
- Hoan Dang**
- Tom R. Falcinelli, Jr.**
- Lorna Phillips Forde**
- Jill Ortman Fouse**
- Loretta Jean Garcia**
- Paul S. Geller**
- Evan Glass**
- Richard Gottfried**
- Neil H. Greenberger**
- Seth Grimes**
- Ashwani Jain**
- Will Jawando**
- David V. Lipscomb**
- Melissa McKenna**
- Danielle Meitiv**
- Hans Riemer**
- Michele Riley**
- Graciela Rivera-Oven**
- Darwin Romero**
- Mohammad Siddique**
- Jarrett Smith**
- Steve Solomon**
- Chris Wilhelm**

**Vote Both Sides**  
 Vote en ambos lados



**County Council  
District 1  
Vote for 1**  
Concejo del Condado  
Distrito 1  
Vote por 1

**Bill Cook**

**Pete Fosselman**

**Andrew Friedson**

**Ana Sol Gutierrez**

**Jim McGee**

**Regina "Reggie" Oldak**

**Dalbin Osorio**

**Meredith Wellington**

**Judge of the Circuit Court  
Circuit 6  
Vote for up to 7**  
Juez de la Corte de Circuito  
Circuito 6  
Vote hasta por 7

**James A. Bonifant**

**Jeannie E. Cho**

**Jill Reid Cummins**

**Debra L. Dwyer**

**Kevin G. Hessler**

**David W. Lease**

**Marylin Pierre**

**Margaret Marie Schweitzer**

**State's Attorney  
Vote for 1**  
Fiscal del Estado  
Vote por 1

**John McCarthy**  
Unopposed/Sin Oponente

**Clerk of the Circuit Court  
Vote for 1**  
Secretario de la Corte del  
Circuito  
Vote por 1

**Alan S. Bowser**

**Barbara H. Meiklejohn**

**Register of Wills  
Vote for 1**  
Registrador Testamentario  
Vote por 1

**Joseph M. Griffin**  
Unopposed/Sin Oponente

**Sheriff  
Vote for 1**  
Alguacil  
Vote por 1

**Darren Mark Popkin**  
Unopposed/Sin Oponente

**Democratic Central  
Committee Female At Large  
Vote for up to 4**  
Comité Central Demócrata  
Femenino Representando el  
Condado  
Vote hasta por 4

**Marjorie Goldman**

**Laura Henderson**

**Martine Laney**

**Marie Kathleen Mapes**

**Michelle Ngwafon**

**Judith Ann Stephenson**

**Democratic Central  
Committee Male At Large  
Vote for up to 4**  
Comité Central Demócrata  
Masculino Representando el  
Condado  
Vote hasta por 4

**Darrell Anderson**

**Andy Aviles**

**Christopher Delgado  
Bradbury**

**Juan Miguel Cardenas**

**Justin W. Chappell**

**Edward Fischman**

**Scott E. Goldberg**

**Dave Kunes**

**Erwin David Rose**

**Gabriel Sorrel**

**Democratic Central  
Committee Female  
District 17  
Vote for 1**  
Comité Central Demócrata  
Femenino  
Distrito 17  
Vote por 1

**Luisa Arevalo**

**Jennifer Guzman Hosey**

**Democratic Central  
Committee Male  
District 17  
Vote for 1**  
Comité Central Demócrata  
Masculino  
Distrito 17  
Vote por 1

**Matthew Lee**

**Cameron Rhode**

**Brian Gene Walton**

**Board of Education At Large  
Vote for 1**  
Junta de Educación  
Representando el Condado  
Vote por 1

**Ryan Arbuckle**

**Timur Edib**

**Marwa Omar Ibrahim**

**Julie Reiley**

**Brandon Orman Rippeon**

**John A. Robertson**

**Karla Silvestre**

**Stephen Sugg**

**Board of Education  
District 3  
Vote for 1**  
Junta de Educación  
Distrito 3  
Vote por 1

**Lynn Amano**

**Patricia O'Neill**

**Laura Simon**

**Official Ballot**  
**2018 Gubernatorial Primary Election**  
**June 26, 2018**  
**State of Maryland, Montgomery County**  
**Democratic Ballot**

**BS DEM 23**

Papeleta Electoral Oficial  
 2018 Elección Primaria Gubernamental  
 26 de junio del 2018  
 Estado de Maryland, Condado de Montgomery  
 Papeleta del Partido Demócrata

**Instructions**  
**Instrucciones**

**Making Selections**  
 Como Marcar sus Selecciones

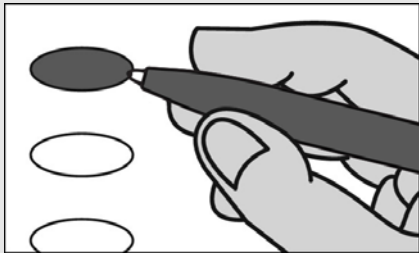

Fill in the oval to the left of the name of your choice. You must blacken the oval completely, and do not make any marks outside of the oval. You do not have to vote in every race.

Llene el óvalo a la izquierda del nombre de su selección. Debe rellenar completamente el óvalo. No haga ninguna marca fuera del óvalo. No tiene que votar en cada contienda.



Do not cross out or erase, or your vote may not count. If you make a mistake or a stray mark, you may ask for a new ballot.

No tache o borre su voto. Si comete un error o hace una marca demás, puede solicitar una nueva papeleta.

**Governor / Lt. Governor**  
**Vote for 1**  
 Gobernador / Vicegobernador  
 Vote por 1

- Rushern L. Baker, III**  
and/y  
**Elizabeth Embry**
- Ralph Jaffe**  
and/y  
**Freda Jaffe**
- Ben Jealous**  
and/y  
**Susan Turnbull**
- James Hugh Jones, II**  
and/y  
**Charles S. Waters**
- Kevin Kamenetz**  
and/y  
**Valerie Ervin**
- Rich Madaleno**  
and/y  
**Luwanda Jenkins**
- Alec Ross**  
and/y  
**Julie C. Verratti**
- Jim Shea**  
and/y  
**Brandon M. Scott**
- Krish O'Mara Vignarajah**  
and/y  
**Sharon Y. Blake**

**Comptroller**  
**Vote for 1**  
 Contralor  
 Vote por 1

- Peter Franchot**  
Unopposed/Sin Oponente

**Attorney General**  
**Vote for 1**  
 Procurador General  
 Vote por 1

- Brian E. Frosh**  
Unopposed/Sin Oponente

**U.S. Senator**  
**Vote for 1**  
 Senador de EE.UU.  
 Vote por 1

- Ben Cardin**
- Erik Jetmir**
- Chelsea Manning**
- Marcia H. Morgan**
- Jerome "Jerry" Segal**
- Richard "Rikki" Vaughn**
- Debbie "Rica" Wilson**
- Lih Young**

**Representative in Congress**  
**District 8**  
**Vote for 1**  
 Representante en el Congreso  
 Distrito 8  
 Vote por 1

- Utam Paul**
- Jamie Raskin**
- Summer Spring**

**State Senator**  
**District 18**  
**Vote for 1**  
 Senador Estatal  
 Distrito 18  
 Vote por 1

- Dana Beyer**
- Michelle Carhart**
- Jeff Waldstreicher**

**House of Delegates**  
**District 18**  
**Vote for up to 3**  
 Cámara de Delegados  
 Distrito 18  
 Vote hasta por 3

- Al Carr**
- Ron Franks**
- Mila Johns**
- Helga Luest**
- Leslie Milano**
- Joel Rubin**
- Emily Shetty**
- Jared Solomon**

**County Executive**  
**Vote for 1**  
 Ejecutivo del Condado  
 Vote por 1

- Roger Berliner**
- David Blair**
- Marc Elrich**
- Bill Frick**
- Rose Krasnow**
- George L. Leventhal**

**County Council At Large**  
**Vote for up to 4**  
 Miembro del Concejo  
 Representando el Condado  
 Vote hasta por 4

- Gabe Albornoz**
- Rosemary O. Arkoian**
- Marilyn Balcombe**
- Charles Barkley**
- Shruti Bhatnagar**
- Cherri L. Branson**
- Brandy H. M. Brooks**
- Craig Carozza-Caviness**
- Ron Colbert**
- Bill Conway**
- Hoan Dang**
- Tom R. Falcinelli, Jr.**
- Lorna Phillips Forde**
- Jill Ortman Fouse**
- Loretta Jean Garcia**
- Paul S. Geller**
- Evan Glass**
- Richard Gottfried**
- Neil H. Greenberger**
- Seth Grimes**
- Ashwani Jain**
- Will Jawando**
- David V. Lipscomb**
- Melissa McKenna**
- Danielle Meitiv**
- Hans Riemer**
- Michele Riley**
- Graciela Rivera-Oven**
- Darwin Romero**
- Mohammad Siddique**
- Jarrett Smith**
- Steve Solomon**
- Chris Wilhelm**

**Vote Both Sides**  
 Vote en ambos lados



**County Council  
District 3  
Vote for 1**  
Concejo del Condado  
Distrito 3  
Vote por 1

**Sidney A. Katz**

**Ben Shnider**

**Judge of the Circuit Court  
Circuit 6  
Vote for up to 7**  
Juez de la Corte de Circuito  
Circuito 6  
Vote hasta por 7

**James A. Bonifant**

**Jeannie E. Cho**

**Jill Reid Cummins**

**Debra L. Dwyer**

**Kevin G. Hessler**

**David W. Lease**

**Marylin Pierre**

**Margaret Marie Schweitzer**

**State's Attorney  
Vote for 1**  
Fiscal del Estado  
Vote por 1

**John McCarthy**  
Unopposed/Sin Oponente

**Clerk of the Circuit Court  
Vote for 1**  
Secretario de la Corte del  
Circuito  
Vote por 1

**Alan S. Bowser**

**Barbara H. Meiklejohn**

**Register of Wills  
Vote for 1**  
Registrador Testamentario  
Vote por 1

**Joseph M. Griffin**  
Unopposed/Sin Oponente

**Sheriff  
Vote for 1**  
Alguacil  
Vote por 1

**Darren Mark Popkin**  
Unopposed/Sin Oponente

**Democratic Central  
Committee Female At Large  
Vote for up to 4**  
Comité Central Demócrata  
Femenino Representando el  
Condado  
Vote hasta por 4

**Marjorie Goldman**

**Laura Henderson**

**Martine Laney**

**Marie Kathleen Mapes**

**Michelle Ngwafon**

**Judith Ann Stephenson**

**Democratic Central  
Committee Male At Large  
Vote for up to 4**  
Comité Central Demócrata  
Masculino Representando el  
Condado  
Vote hasta por 4

**Darrell Anderson**

**Andy Aviles**

**Christopher Delgado  
Bradbury**

**Juan Miguel Cardenas**

**Justin W. Chappell**

**Edward Fischman**

**Scott E. Goldberg**

**Dave Kunes**

**Erwin David Rose**

**Gabriel Sorrel**

**Democratic Central  
Committee Female  
District 18  
Vote for 1**  
Comité Central Demócrata  
Femenino  
Distrito 18  
Vote por 1

**Jazmin Moral**  
Unopposed/Sin Oponente

**Democratic Central  
Committee Male  
District 18  
Vote for 1**  
Comité Central Demócrata  
Masculino  
Distrito 18  
Vote por 1

**Aaron M. Kaufman**

**Michael Tardif**

**Board of Education At Large  
Vote for 1**  
Junta de Educación  
Representando el Condado  
Vote por 1

**Ryan Arbuckle**

**Timur Edib**

**Marwa Omar Ibrahim**

**Julie Reiley**

**Brandon Orman Rippeon**

**John A. Robertson**

**Karla Silvestre**

**Stephen Sugg**

**Board of Education  
District 3  
Vote for 1**  
Junta de Educación  
Distrito 3  
Vote por 1

**Lynn Amano**

**Patricia O'Neill**

**Laura Simon**



**Official Ballot**  
**2018 Gubernatorial Primary Election**  
**June 26, 2018**  
**State of Maryland, Montgomery County**  
**Democratic Ballot**

**BS DEM 24**

Papeleta Electoral Oficial  
 2018 Elección Primaria Gubernamental  
 26 de junio del 2018  
 Estado de Maryland, Condado de Montgomery  
 Papeleta del Partido Demócrata

**Instructions**  
**Instrucciones**

**Making Selections**

Como Marcar sus Selecciones

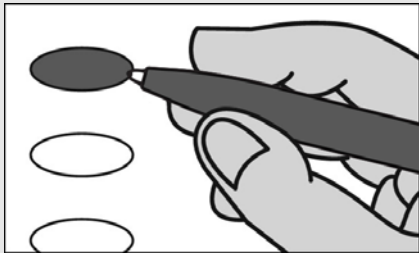

Fill in the oval to the left of the name of your choice. You must blacken the oval completely, and do not make any marks outside of the oval. You do not have to vote in every race.

Llene el óvalo a la izquierda del nombre de su selección. Debe rellenar completamente el óvalo. No haga ninguna marca fuera del óvalo. No tiene que votar en cada contienda.



Do not cross out or erase, or your vote may not count. If you make a mistake or a stray mark, you may ask for a new ballot.

No tache o borre su voto. Si comete un error o hace una marca demás, puede solicitar una nueva papeleta.

**Governor / Lt. Governor**

**Vote for 1**

Gobernador / Vicegobernador  
 Vote por 1

**Rushern L. Baker, III**  
 and/y  
**Elizabeth Embry**

**Ralph Jaffe**  
 and/y  
**Freda Jaffe**

**Ben Jealous**  
 and/y  
**Susan Turnbull**

**James Hugh Jones, II**  
 and/y  
**Charles S. Waters**

**Kevin Kamenetz**  
 and/y  
**Valerie Ervin**

**Rich Madaleno**  
 and/y  
**Luwanda Jenkins**

**Alec Ross**  
 and/y  
**Julie C. Verratti**

**Jim Shea**  
 and/y  
**Brandon M. Scott**

**Krish O'Mara Vignarajah**  
 and/y  
**Sharon Y. Blake**

**Comptroller**

**Vote for 1**

Contralor  
 Vote por 1

**Peter Franchot**  
 Unopposed/Sin Oponente

**Attorney General**

**Vote for 1**

Procurador General  
 Vote por 1

**Brian E. Frosh**  
 Unopposed/Sin Oponente

**U.S. Senator**

**Vote for 1**

Senador de EE.UU.  
 Vote por 1

**Ben Cardin**

**Erik Jetmir**

**Chelsea Manning**

**Marcia H. Morgan**

**Jerome "Jerry" Segal**

**Richard "Rikki" Vaughn**

**Debbie "Rica" Wilson**

**Lih Young**

**Representative in Congress  
 District 8**

**Vote for 1**

Representante en el Congreso  
 Distrito 8  
 Vote por 1

**Utam Paul**

**Jamie Raskin**

**Summer Spring**

**State Senator**

**District 17**

**Vote for 1**

Senador Estatal  
 Distrito 17  
 Vote por 1

**Cheryl C. Kagan**  
 Unopposed/Sin Oponente

**House of Delegates**

**District 17**

**Vote for up to 3**

Cámara de Delegados  
 Distrito 17  
 Vote hasta por 3

**Esam Al-Shareffi**

**Kumar P. Barve**

**Jim Gilchrist**

**Julian Haffner**

**Julie Palakovich Carr**

**Rebecca Smondrowski**

**County Executive**

**Vote for 1**

Ejecutivo del Condado  
 Vote por 1

**Roger Berliner**

**David Blair**

**Marc Elrich**

**Bill Frick**

**Rose Krasnow**

**George L. Leventhal**

**County Council At Large**

**Vote for up to 4**

Miembro del Concejo  
 Representando el Condado  
 Vote hasta por 4

**Gabe Albornoz**

**Rosemary O. Arkoian**

**Marilyn Balcombe**

**Charles Barkley**

**Shruti Bhatnagar**

**Cherri L. Branson**

**Brandy H. M. Brooks**

**Craig Carozza-Caviness**

**Ron Colbert**

**Bill Conway**

**Hoan Dang**

**Tom R. Falcinelli, Jr.**

**Lorna Phillips Forde**

**Jill Ortman Fouse**

**Loretta Jean Garcia**

**Paul S. Geller**

**Evan Glass**

**Richard Gottfried**

**Neil H. Greenberger**

**Seth Grimes**

**Ashwani Jain**

**Will Jawando**

**David V. Lipscomb**

**Melissa McKenna**

**Danielle Meitiv**

**Hans Riemer**

**Michele Riley**

**Graciela Rivera-Oven**

**Darwin Romero**

**Mohammad Siddique**

**Jarrett Smith**

**Steve Solomon**

**Chris Wilhelm**

**Vote Both Sides**

Vote en ambos lados



**County Council  
District 4  
Vote for 1**  
Concejo del Condado  
Distrito 4  
Vote por 1

- Jay Graney**
- Nancy Navarro**

**Judge of the Circuit Court  
Circuit 6  
Vote for up to 7**  
Juez de la Corte de Circuito  
Circuito 6  
Vote hasta por 7

- James A. Bonifant**
- Jeannie E. Cho**
- Jill Reid Cummins**
- Debra L. Dwyer**
- Kevin G. Hessler**
- David W. Lease**
- Marylin Pierre**
- Margaret Marie Schweitzer**

**State's Attorney  
Vote for 1**  
Fiscal del Estado  
Vote por 1

- John McCarthy**  
Unopposed/Sin Oponente

**Clerk of the Circuit Court  
Vote for 1**  
Secretario de la Corte del  
Circuito  
Vote por 1

- Alan S. Bowser**
- Barbara H. Meiklejohn**

**Register of Wills  
Vote for 1**  
Registrador Testamentario  
Vote por 1

- Joseph M. Griffin**  
Unopposed/Sin Oponente

**Sheriff  
Vote for 1**  
Alguacil  
Vote por 1

- Darren Mark Popkin**  
Unopposed/Sin Oponente

**Democratic Central  
Committee Female At Large  
Vote for up to 4**  
Comité Central Demócrata  
Femenino Representando el  
Condado  
Vote hasta por 4

- Marjorie Goldman**
- Laura Henderson**
- Martine Laney**
- Marie Kathleen Mapes**
- Michelle Ngwafon**
- Judith Ann Stephenson**

**Democratic Central  
Committee Male At Large  
Vote for up to 4**  
Comité Central Demócrata  
Masculino Representando el  
Condado  
Vote hasta por 4

- Darrell Anderson**
- Andy Aviles**
- Christopher Delgado  
Bradbury**
- Juan Miguel Cardenas**
- Justin W. Chappell**
- Edward Fischman**
- Scott E. Goldberg**
- Dave Kunes**
- Erwin David Rose**
- Gabriel Sorrel**

**Democratic Central  
Committee Female  
District 17  
Vote for 1**  
Comité Central Demócrata  
Femenino  
Distrito 17  
Vote por 1

- Luisa Arevalo**
- Jennifer Guzman Hosey**

**Democratic Central  
Committee Male  
District 17  
Vote for 1**  
Comité Central Demócrata  
Masculino  
Distrito 17  
Vote por 1

- Matthew Lee**
- Cameron Rhode**
- Brian Gene Walton**

**Board of Education At Large  
Vote for 1**  
Junta de Educación  
Representando el Condado  
Vote por 1

- Ryan Arbuckle**
- Timur Edib**
- Marwa Omar Ibrahim**
- Julie Reiley**
- Brandon Orman Rippeon**
- John A. Robertson**
- Karla Silvestre**
- Stephen Sugg**

**Board of Education  
District 3  
Vote for 1**  
Junta de Educación  
Distrito 3  
Vote por 1

- Lynn Amano**
- Patricia O'Neill**
- Laura Simon**

**End of Ballot / Fin de la Papeleta**



**Official Ballot**  
**2018 Gubernatorial Primary Election**  
**June 26, 2018**  
**State of Maryland, Montgomery County**  
**Democratic Ballot**

**BS DEM 25**

Papeleta Electoral Oficial  
 2018 Elección Primaria Gubernamental  
 26 de junio del 2018  
 Estado de Maryland, Condado de Montgomery  
 Papeleta del Partido Demócrata

**Instructions**  
**Instrucciones**

**Making Selections**  
 Como Marcar sus Selecciones

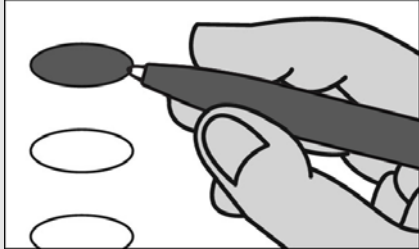

Fill in the oval to the left of the name of your choice. You must blacken the oval completely, and do not make any marks outside of the oval. You do not have to vote in every race.

Llene el óvalo a la izquierda del nombre de su selección. Debe rellenar completamente el óvalo. No haga ninguna marca fuera del óvalo. No tiene que votar en cada contienda.



Do not cross out or erase, or your vote may not count. If you make a mistake or a stray mark, you may ask for a new ballot.

No tache o borre su voto. Si comete un error o hace una marca demás, puede solicitar una nueva papeleta.

**Governor / Lt. Governor**  
**Vote for 1**  
 Gobernador / Vicegobernador  
 Vote por 1

- Rushern L. Baker, III**  
and/y  
**Elizabeth Embry**
- Ralph Jaffe**  
and/y  
**Freda Jaffe**
- Ben Jealous**  
and/y  
**Susan Turnbull**
- James Hugh Jones, II**  
and/y  
**Charles S. Waters**
- Kevin Kamenetz**  
and/y  
**Valerie Ervin**
- Rich Madaleno**  
and/y  
**Luwanda Jenkins**
- Alec Ross**  
and/y  
**Julie C. Verratti**
- Jim Shea**  
and/y  
**Brandon M. Scott**
- Krish O'Mara Vignarajah**  
and/y  
**Sharon Y. Blake**

**Comptroller**  
**Vote for 1**  
 Contralor  
 Vote por 1

- Peter Franchot**  
Unopposed/Sin Oponente

**Attorney General**  
**Vote for 1**  
 Procurador General  
 Vote por 1

- Brian E. Frosh**  
Unopposed/Sin Oponente

**U.S. Senator**  
**Vote for 1**  
 Senador de EE.UU.  
 Vote por 1

- Ben Cardin**
- Erik Jetmir**
- Chelsea Manning**
- Marcia H. Morgan**
- Jerome "Jerry" Segal**
- Richard "Rikki" Vaughn**
- Debbie "Rica" Wilson**
- Lih Young**

**Representative in Congress**  
**District 6**  
**Vote for 1**  
 Representante en el Congreso  
 Distrito 6  
 Vote por 1

- Andrew Duck**
- George English**
- Chris Graves**
- Nadia Hashimi**
- Christopher Hearsey**
- Roger Manno**
- Aruna Miller**
- David Trone**

**State Senator**  
**District 17**  
**Vote for 1**  
 Senador Estatal  
 Distrito 17  
 Vote por 1

- Cheryl C. Kagan**  
Unopposed/Sin Oponente

**House of Delegates**  
**District 17**  
**Vote for up to 3**  
 Cámara de Delegados  
 Distrito 17  
 Vote hasta por 3

- Esam Al-Shareffi**
- Kumar P. Barve**
- Jim Gilchrist**
- Julian Haffner**
- Julie Palakovich Carr**
- Rebecca Smondrowski**

**County Executive**  
**Vote for 1**  
 Ejecutivo del Condado  
 Vote por 1

- Roger Berliner**
- David Blair**
- Marc Elrich**
- Bill Frick**
- Rose Krasnow**
- George L. Leventhal**

**County Council At Large**  
**Vote for up to 4**  
 Miembro del Concejo  
 Representando el Condado  
 Vote hasta por 4

- Gabe Albornoz**
- Rosemary O. Arkoian**
- Marilyn Balcombe**
- Charles Barkley**
- Shruti Bhatnagar**
- Cherri L. Branson**
- Brandy H. M. Brooks**
- Craig Carozza-Caviness**
- Ron Colbert**
- Bill Conway**
- Hoan Dang**
- Tom R. Falcinelli, Jr.**
- Lorna Phillips Forde**
- Jill Ortman Fouse**
- Loretta Jean Garcia**
- Paul S. Geller**
- Evan Glass**
- Richard Gottfried**
- Neil H. Greenberger**
- Seth Grimes**
- Ashwani Jain**
- Will Jawando**
- David V. Lipscomb**
- Melissa McKenna**
- Danielle Meitiv**
- Hans Riemer**
- Michele Riley**
- Graciela Rivera-Oven**
- Darwin Romero**
- Mohammad Siddique**
- Jarrett Smith**
- Steve Solomon**
- Chris Wilhelm**

**Vote Both Sides**  
 Vote en ambos lados



**County Council  
District 3  
Vote for 1**  
Concejo del Condado  
Distrito 3  
Vote por 1

**Sidney A. Katz**

**Ben Shnider**

**Judge of the Circuit Court  
Circuit 6  
Vote for up to 7**  
Juez de la Corte de Circuito  
Circuito 6  
Vote hasta por 7

**James A. Bonifant**

**Jeannie E. Cho**

**Jill Reid Cummins**

**Debra L. Dwyer**

**Kevin G. Hessler**

**David W. Lease**

**Marylin Pierre**

**Margaret Marie Schweitzer**

**State's Attorney  
Vote for 1**  
Fiscal del Estado  
Vote por 1

**John McCarthy**  
Unopposed/Sin Oponente

**Clerk of the Circuit Court  
Vote for 1**  
Secretario de la Corte del  
Circuito  
Vote por 1

**Alan S. Bowser**

**Barbara H. Meiklejohn**

**Register of Wills  
Vote for 1**  
Registrador Testamentario  
Vote por 1

**Joseph M. Griffin**  
Unopposed/Sin Oponente

**Sheriff  
Vote for 1**  
Alguacil  
Vote por 1

**Darren Mark Popkin**  
Unopposed/Sin Oponente

**Democratic Central  
Committee Female At Large  
Vote for up to 4**  
Comité Central Demócrata  
Femenino Representando el  
Condado  
Vote hasta por 4

**Marjorie Goldman**

**Laura Henderson**

**Martine Laney**

**Marie Kathleen Mapes**

**Michelle Ngwafon**

**Judith Ann Stephenson**

**Democratic Central  
Committee Male At Large  
Vote for up to 4**  
Comité Central Demócrata  
Masculino Representando el  
Condado  
Vote hasta por 4

**Darrell Anderson**

**Andy Aviles**

**Christopher Delgado  
Bradbury**

**Juan Miguel Cardenas**

**Justin W. Chappell**

**Edward Fischman**

**Scott E. Goldberg**

**Dave Kunes**

**Erwin David Rose**

**Gabriel Sorrel**

**Democratic Central  
Committee Female  
District 17  
Vote for 1**  
Comité Central Demócrata  
Femenino  
Distrito 17  
Vote por 1

**Luisa Arevalo**

**Jennifer Guzman Hosey**

**Democratic Central  
Committee Male  
District 17  
Vote for 1**  
Comité Central Demócrata  
Masculino  
Distrito 17  
Vote por 1

**Matthew Lee**

**Cameron Rhode**

**Brian Gene Walton**

**Board of Education At Large  
Vote for 1**  
Junta de Educación  
Representando el Condado  
Vote por 1

**Ryan Arbuckle**

**Timur Edib**

**Marwa Omar Ibrahim**

**Julie Reiley**

**Brandon Orman Rippeon**

**John A. Robertson**

**Karla Silvestre**

**Stephen Sugg**

**Board of Education  
District 3  
Vote for 1**  
Junta de Educación  
Distrito 3  
Vote por 1

**Lynn Amano**

**Patricia O'Neill**

**Laura Simon**

**End of Ballot / Fin de la Papeleta**





**Official Ballot**  
**2018 Gubernatorial Primary Election**  
**June 26, 2018**  
**State of Maryland, Montgomery County**  
**Democratic Ballot**

**BS DEM 26**

Papeleta Electoral Oficial  
 2018 Elección Primaria Gubernamental  
 26 de junio del 2018  
 Estado de Maryland, Condado de Montgomery  
 Papeleta del Partido Demócrata

**Instructions**  
**Instrucciones**

**Making Selections**  
 Como Marcar sus Selecciones

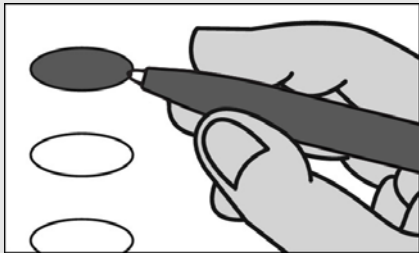

Fill in the oval to the left of the name of your choice. You must blacken the oval completely, and do not make any marks outside of the oval. You do not have to vote in every race.

Llene el óvalo a la izquierda del nombre de su selección. Debe rellenar completamente el óvalo. No haga ninguna marca fuera del óvalo. No tiene que votar en cada contienda.



Do not cross out or erase, or your vote may not count. If you make a mistake or a stray mark, you may ask for a new ballot.

No tache o borre su voto. Si comete un error o hace una marca demás, puede solicitar una nueva papeleta.

**Governor / Lt. Governor**  
**Vote for 1**  
 Gobernador / Vicegobernador  
 Vote por 1

- Rushern L. Baker, III**  
and/y  
**Elizabeth Embry**
- Ralph Jaffe**  
and/y  
**Freda Jaffe**
- Ben Jealous**  
and/y  
**Susan Turnbull**
- James Hugh Jones, II**  
and/y  
**Charles S. Waters**
- Kevin Kamenetz**  
and/y  
**Valerie Ervin**
- Rich Madaleno**  
and/y  
**Luwanda Jenkins**
- Alec Ross**  
and/y  
**Julie C. Verratti**
- Jim Shea**  
and/y  
**Brandon M. Scott**
- Krish O'Mara Vignarajah**  
and/y  
**Sharon Y. Blake**

**Comptroller**  
**Vote for 1**  
 Contralor  
 Vote por 1

- Peter Franchot**  
Unopposed/Sin Oponente

**Attorney General**  
**Vote for 1**  
 Procurador General  
 Vote por 1

- Brian E. Frosh**  
Unopposed/Sin Oponente

**U.S. Senator**  
**Vote for 1**  
 Senador de EE.UU.  
 Vote por 1

- Ben Cardin**
- Erik Jetmir**
- Chelsea Manning**
- Marcia H. Morgan**
- Jerome "Jerry" Segal**
- Richard "Rikki" Vaughn**
- Debbie "Rica" Wilson**
- Lih Young**

**Representative in Congress**  
**District 8**  
**Vote for 1**  
 Representante en el Congreso  
 Distrito 8  
 Vote por 1

- Utam Paul**
- Jamie Raskin**
- Summer Spring**

**State Senator**  
**District 14**  
**Vote for 1**  
 Senador Estatal  
 Distrito 14  
 Vote por 1

- Craig J. Zucker**  
Unopposed/Sin Oponente

**House of Delegates**  
**District 14**  
**Vote for up to 3**  
 Cámara de Delegados  
 Distrito 14  
 Vote hasta por 3

- Anne R. Kaiser**
- Eric Luedtke**
- Pamela Queen**
- Paul Ransom**

**County Executive**  
**Vote for 1**  
 Ejecutivo del Condado  
 Vote por 1

- Roger Berliner**
- David Blair**
- Marc Elrich**
- Bill Frick**
- Rose Krasnow**
- George L. Leventhal**

**County Council At Large**  
**Vote for up to 4**  
 Miembro del Concejo  
 Representando el Condado  
 Vote hasta por 4

- Gabe Albornoz**
- Rosemary O. Arkoian**
- Marilyn Balcombe**
- Charles Barkley**
- Shruti Bhatnagar**
- Cherri L. Branson**
- Brandy H. M. Brooks**
- Craig Carozza-Caviness**
- Ron Colbert**
- Bill Conway**
- Hoan Dang**
- Tom R. Falcinelli, Jr.**
- Lorna Phillips Forde**
- Jill Ortman Fouse**
- Loretta Jean Garcia**
- Paul S. Geller**
- Evan Glass**
- Richard Gottfried**
- Neil H. Greenberger**
- Seth Grimes**
- Ashwani Jain**
- Will Jawando**
- David V. Lipscomb**
- Melissa McKenna**
- Danielle Meitiv**
- Hans Riemer**
- Michele Riley**
- Graciela Rivera-Oven**
- Darwin Romero**
- Mohammad Siddique**
- Jarrett Smith**
- Steve Solomon**
- Chris Wilhelm**

**Vote Both Sides**  
 Vote en ambos lados



**County Council  
District 5  
Vote for 1**  
Concejo del Condado  
Distrito 5  
Vote por 1

**Kevin Harris**

**Tom Hucker**

**Kenge Malikidogo-Fludd**

**Judge of the Circuit Court  
Circuit 6  
Vote for up to 7**  
Juez de la Corte de Circuito  
Circuito 6  
Vote hasta por 7

**James A. Bonifant**

**Jeannie E. Cho**

**Jill Reid Cummins**

**Debra L. Dwyer**

**Kevin G. Hessler**

**David W. Lease**

**Marilyn Pierre**

**Margaret Marie Schweitzer**

**State's Attorney  
Vote for 1**  
Fiscal del Estado  
Vote por 1

**John McCarthy**  
Unopposed/Sin Oponente

**Clerk of the Circuit Court  
Vote for 1**  
Secretario de la Corte del  
Circuito  
Vote por 1

**Alan S. Bowser**

**Barbara H. Meiklejohn**

**Register of Wills  
Vote for 1**  
Registrador Testamentario  
Vote por 1

**Joseph M. Griffin**  
Unopposed/Sin Oponente

**Sheriff  
Vote for 1**  
Alguacil  
Vote por 1

**Darren Mark Popkin**  
Unopposed/Sin Oponente

**Democratic Central  
Committee Female At Large  
Vote for up to 4**  
Comité Central Demócrata  
Femenino Representando el  
Condado  
Vote hasta por 4

**Marjorie Goldman**

**Laura Henderson**

**Martine Laney**

**Marie Kathleen Mapes**

**Michelle Ngwafon**

**Judith Ann Stephenson**

**Democratic Central  
Committee Male At Large  
Vote for up to 4**  
Comité Central Demócrata  
Masculino Representando el  
Condado  
Vote hasta por 4

**Darrell Anderson**

**Andy Aviles**

**Christopher Delgado  
Bradbury**

**Juan Miguel Cardenas**

**Justin W. Chappell**

**Edward Fischman**

**Scott E. Goldberg**

**Dave Kunes**

**Erwin David Rose**

**Gabriel Sorrel**

**Democratic Central  
Committee Female  
District 14  
Vote for 1**  
Comité Central Demócrata  
Femenino  
Distrito 14  
Vote por 1

**Mimi Hassanein**  
Unopposed/Sin Oponente

**Democratic Central  
Committee Male  
District 14  
Vote for 1**  
Comité Central Demócrata  
Masculino  
Distrito 14  
Vote por 1

**Arthur Edmunds**  
Unopposed/Sin Oponente

**Board of Education At Large  
Vote for 1**  
Junta de Educación  
Representando el Condado  
Vote por 1

**Ryan Arbuckle**

**Timur Edib**

**Marwa Omar Ibrahim**

**Julie Reiley**

**Brandon Orman Rippeon**

**John A. Robertson**

**Karla Silvestre**

**Stephen Sugg**

**Board of Education  
District 3  
Vote for 1**  
Junta de Educación  
Distrito 3  
Vote por 1

**Lynn Amano**

**Patricia O'Neill**

**Laura Simon**



**Official Ballot**  
**2018 Gubernatorial Primary Election**  
**June 26, 2018**  
**State of Maryland, Montgomery County**  
**Democratic Ballot**

**BS DEM 27**

Papeleta Electoral Oficial  
 2018 Elección Primaria Gubernamental  
 26 de junio del 2018  
 Estado de Maryland, Condado de Montgomery  
 Papeleta del Partido Demócrata

**Instructions**  
**Instrucciones**

**Making Selections**  
 Como Marcar sus Selecciones

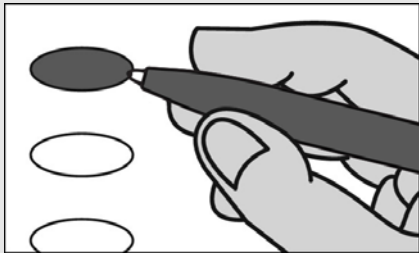

Fill in the oval to the left of the name of your choice. You must blacken the oval completely, and do not make any marks outside of the oval. You do not have to vote in every race.

Llene el óvalo a la izquierda del nombre de su selección. Debe rellenar completamente el óvalo. No haga ninguna marca fuera del óvalo. No tiene que votar en cada contienda.



Do not cross out or erase, or your vote may not count. If you make a mistake or a stray mark, you may ask for a new ballot.

No tache o borre su voto. Si comete un error o hace una marca demás, puede solicitar una nueva papeleta.

**Governor / Lt. Governor**  
**Vote for 1**  
 Gobernador / Vicegobernador  
 Vote por 1

- Rushern L. Baker, III**  
and/y  
**Elizabeth Embry**
- Ralph Jaffe**  
and/y  
**Freda Jaffe**
- Ben Jealous**  
and/y  
**Susan Turnbull**
- James Hugh Jones, II**  
and/y  
**Charles S. Waters**
- Kevin Kamenetz**  
and/y  
**Valerie Ervin**
- Rich Madaleno**  
and/y  
**Luwanda Jenkins**
- Alec Ross**  
and/y  
**Julie C. Verratti**
- Jim Shea**  
and/y  
**Brandon M. Scott**
- Krish O'Mara Vignarajah**  
and/y  
**Sharon Y. Blake**

**Comptroller**  
**Vote for 1**  
 Contralor  
 Vote por 1

- Peter Franchot**  
Unopposed/Sin Oponente

**Attorney General**  
**Vote for 1**  
 Procurador General  
 Vote por 1

- Brian E. Frosh**  
Unopposed/Sin Oponente

**U.S. Senator**  
**Vote for 1**  
 Senador de EE.UU.  
 Vote por 1

- Ben Cardin**
- Erik Jetmir**
- Chelsea Manning**
- Marcia H. Morgan**
- Jerome "Jerry" Segal**
- Richard "Rikki" Vaughn**
- Debbie "Rica" Wilson**
- Lih Young**

**Representative in Congress**  
**District 3**  
**Vote for 1**  
 Representante en el Congreso  
 Distrito 3  
 Vote por 1

- Adam D. DeMarco**
- John Rea**
- Eduardo Rosas**
- John Sarbanes**

**State Senator**  
**District 14**  
**Vote for 1**  
 Senador Estatal  
 Distrito 14  
 Vote por 1

- Craig J. Zucker**  
Unopposed/Sin Oponente

**House of Delegates**  
**District 14**  
**Vote for up to 3**  
 Cámara de Delegados  
 Distrito 14  
 Vote hasta por 3

- Anne R. Kaiser**
- Eric Luedtke**
- Pamela Queen**
- Paul Ransom**

**County Executive**  
**Vote for 1**  
 Ejecutivo del Condado  
 Vote por 1

- Roger Berliner**
- David Blair**
- Marc Elrich**
- Bill Frick**
- Rose Krasnow**
- George L. Leventhal**

**County Council At Large**  
**Vote for up to 4**  
 Miembro del Concejo  
 Representando el Condado  
 Vote hasta por 4

- Gabe Albornoz**
- Rosemary O. Arkoian**
- Marilyn Balcombe**
- Charles Barkley**
- Shruti Bhatnagar**
- Cherri L. Branson**
- Brandy H. M. Brooks**
- Craig Carozza-Caviness**
- Ron Colbert**
- Bill Conway**
- Hoan Dang**
- Tom R. Falcinelli, Jr.**
- Lorna Phillips Forde**
- Jill Ortman Fouse**
- Loretta Jean Garcia**
- Paul S. Geller**
- Evan Glass**
- Richard Gottfried**
- Neil H. Greenberger**
- Seth Grimes**
- Ashwani Jain**
- Will Jawando**
- David V. Lipscomb**
- Melissa McKenna**
- Danielle Meitiv**
- Hans Riemer**
- Michele Riley**
- Graciela Rivera-Oven**
- Darwin Romero**
- Mohammad Siddique**
- Jarrett Smith**
- Steve Solomon**
- Chris Wilhelm**

**Vote Both Sides**  
 Vote en ambos lados



**County Council  
District 5  
Vote for 1**  
Concejo del Condado  
Distrito 5  
Vote por 1

**Kevin Harris**

**Tom Hucker**

**Kenge Malikidogo-Fludd**

**Judge of the Circuit Court  
Circuit 6  
Vote for up to 7**  
Juez de la Corte de Circuito  
Circuito 6  
Vote hasta por 7

**James A. Bonifant**

**Jeannie E. Cho**

**Jill Reid Cummins**

**Debra L. Dwyer**

**Kevin G. Hessler**

**David W. Lease**

**Marylin Pierre**

**Margaret Marie Schweitzer**

**State's Attorney  
Vote for 1**  
Fiscal del Estado  
Vote por 1

**John McCarthy**  
Unopposed/Sin Oponente

**Clerk of the Circuit Court  
Vote for 1**  
Secretario de la Corte del  
Circuito  
Vote por 1

**Alan S. Bowser**

**Barbara H. Meiklejohn**

**Register of Wills  
Vote for 1**  
Registrador Testamentario  
Vote por 1

**Joseph M. Griffin**  
Unopposed/Sin Oponente

**Sheriff  
Vote for 1**  
Alguacil  
Vote por 1

**Darren Mark Popkin**  
Unopposed/Sin Oponente

**Democratic Central  
Committee Female At Large  
Vote for up to 4**  
Comité Central Demócrata  
Femenino Representando el  
Condado  
Vote hasta por 4

**Marjorie Goldman**

**Laura Henderson**

**Martine Laney**

**Marie Kathleen Mapes**

**Michelle Ngwafon**

**Judith Ann Stephenson**

**Democratic Central  
Committee Male At Large  
Vote for up to 4**  
Comité Central Demócrata  
Masculino Representando el  
Condado  
Vote hasta por 4

**Darrell Anderson**

**Andy Aviles**

**Christopher Delgado  
Bradbury**

**Juan Miguel Cardenas**

**Justin W. Chappell**

**Edward Fischman**

**Scott E. Goldberg**

**Dave Kunes**

**Erwin David Rose**

**Gabriel Sorrel**

**Democratic Central  
Committee Female  
District 14  
Vote for 1**  
Comité Central Demócrata  
Femenino  
Distrito 14  
Vote por 1

**Mimi Hassanein**  
Unopposed/Sin Oponente

**Democratic Central  
Committee Male  
District 14  
Vote for 1**  
Comité Central Demócrata  
Masculino  
Distrito 14  
Vote por 1

**Arthur Edmunds**  
Unopposed/Sin Oponente

**Board of Education At Large  
Vote for 1**  
Junta de Educación  
Representando el Condado  
Vote por 1

**Ryan Arbuckle**

**Timur Edib**

**Marwa Omar Ibrahim**

**Julie Reiley**

**Brandon Orman Rippeon**

**John A. Robertson**

**Karla Silvestre**

**Stephen Sugg**

**Board of Education  
District 3  
Vote for 1**  
Junta de Educación  
Distrito 3  
Vote por 1

**Lynn Amano**

**Patricia O'Neill**

**Laura Simon**

**Official Ballot**  
**2018 Gubernatorial Primary Election**  
**June 26, 2018**  
**State of Maryland, Montgomery County**  
**Democratic Ballot**

**BS DEM 28**

Papeleta Electoral Oficial  
 2018 Elección Primaria Gubernamental  
 26 de junio del 2018  
 Estado de Maryland, Condado de Montgomery  
 Papeleta del Partido Demócrata

**Instructions**  
**Instrucciones**

**Making Selections**  
 Como Marcar sus Selecciones

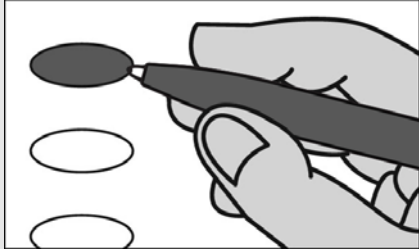

Fill in the oval to the left of the name of your choice. You must blacken the oval completely, and do not make any marks outside of the oval. You do not have to vote in every race.

Llene el óvalo a la izquierda del nombre de su selección. Debe rellenar completamente el óvalo. No haga ninguna marca fuera del óvalo. No tiene que votar en cada contienda.



Do not cross out or erase, or your vote may not count. If you make a mistake or a stray mark, you may ask for a new ballot.

No tache o borre su voto. Si comete un error o hace una marca demás, puede solicitar una nueva papeleta.

**Governor / Lt. Governor**  
**Vote for 1**  
 Gobernador / Vicegobernador  
 Vote por 1

- Rushern L. Baker, III**  
and/y  
**Elizabeth Embry**
- Ralph Jaffe**  
and/y  
**Freda Jaffe**
- Ben Jealous**  
and/y  
**Susan Turnbull**
- James Hugh Jones, II**  
and/y  
**Charles S. Waters**
- Kevin Kamenetz**  
and/y  
**Valerie Ervin**
- Rich Madaleno**  
and/y  
**Luwanda Jenkins**
- Alec Ross**  
and/y  
**Julie C. Verratti**
- Jim Shea**  
and/y  
**Brandon M. Scott**
- Krish O'Mara Vignarajah**  
and/y  
**Sharon Y. Blake**

**Comptroller**  
**Vote for 1**  
 Contralor  
 Vote por 1

- Peter Franchot**  
Unopposed/Sin Oponente

**Attorney General**  
**Vote for 1**  
 Procurador General  
 Vote por 1

- Brian E. Frosh**  
Unopposed/Sin Oponente

**U.S. Senator**  
**Vote for 1**  
 Senador de EE.UU.  
 Vote por 1

- Ben Cardin**
- Erik Jetmir**
- Chelsea Manning**
- Marcia H. Morgan**
- Jerome "Jerry" Segal**
- Richard "Rikki" Vaughn**
- Debbie "Rica" Wilson**
- Lih Young**

**Representative in Congress**  
**District 3**  
**Vote for 1**  
 Representante en el Congreso  
 Distrito 3  
 Vote por 1

- Adam D. DeMarco**
- John Rea**
- Eduardo Rosas**
- John Sarbanes**

**State Senator**  
**District 20**  
**Vote for 1**  
 Senador Estatal  
 Distrito 20  
 Vote por 1

- Will Smith**  
Unopposed/Sin Oponente

**House of Delegates**  
**District 20**  
**Vote for up to 3**  
 Cámara de Delegados  
 Distrito 20  
 Vote hasta por 3

- Fatmata Barrie**
- Lorig Charkoudian**
- Malik Lenzondzo**
- David Moon**
- Darian Unger**
- Jheanelle Wilkins**
- George Zokle**

**County Executive**  
**Vote for 1**  
 Ejecutivo del Condado  
 Vote por 1

- Roger Berliner**
- David Blair**
- Marc Elrich**
- Bill Frick**
- Rose Krasnow**
- George L. Leventhal**

**County Council At Large**  
**Vote for up to 4**  
 Miembro del Concejo  
 Representando el Condado  
 Vote hasta por 4

- Gabe Albornoz**
- Rosemary O. Arkoian**
- Marilyn Balcombe**
- Charles Barkley**
- Shruti Bhatnagar**
- Cherri L. Branson**
- Brandy H. M. Brooks**
- Craig Carozza-Caviness**
- Ron Colbert**
- Bill Conway**
- Hoan Dang**
- Tom R. Falcinelli, Jr.**
- Lorna Phillips Forde**
- Jill Ortman Fouse**
- Loretta Jean Garcia**
- Paul S. Geller**
- Evan Glass**
- Richard Gottfried**
- Neil H. Greenberger**
- Seth Grimes**
- Ashwani Jain**
- Will Jawando**
- David V. Lipscomb**
- Melissa McKenna**
- Danielle Meitiv**
- Hans Riemer**
- Michele Riley**
- Graciela Rivera-Oven**
- Darwin Romero**
- Mohammad Siddique**
- Jarrett Smith**
- Steve Solomon**
- Chris Wilhelm**

**Vote Both Sides**  
 Vote en ambos lados

**County Council  
District 5  
Vote for 1**  
Concejo del Condado  
Distrito 5  
Vote por 1

**Kevin Harris**

**Tom Hucker**

**Kenge Malikidogo-Fludd**

**Judge of the Circuit Court  
Circuit 6  
Vote for up to 7**  
Juez de la Corte de Circuito  
Circuito 6  
Vote hasta por 7

**James A. Bonifant**

**Jeannie E. Cho**

**Jill Reid Cummins**

**Debra L. Dwyer**

**Kevin G. Hessler**

**David W. Lease**

**Marylin Pierre**

**Margaret Marie Schweitzer**

**State's Attorney  
Vote for 1**  
Fiscal del Estado  
Vote por 1

**John McCarthy**  
Unopposed/Sin Oponente

**Clerk of the Circuit Court  
Vote for 1**  
Secretario de la Corte del  
Circuito  
Vote por 1

**Alan S. Bowser**

**Barbara H. Meiklejohn**

**Register of Wills  
Vote for 1**  
Registrador Testamentario  
Vote por 1

**Joseph M. Griffin**  
Unopposed/Sin Oponente

**Sheriff  
Vote for 1**  
Alguacil  
Vote por 1

**Darren Mark Popkin**  
Unopposed/Sin Oponente

**Democratic Central  
Committee Female At Large  
Vote for up to 4**  
Comité Central Demócrata  
Femenino Representando el  
Condado  
Vote hasta por 4

**Marjorie Goldman**

**Laura Henderson**

**Martine Laney**

**Marie Kathleen Mapes**

**Michelle Ngwafon**

**Judith Ann Stephenson**

**Democratic Central  
Committee Male At Large  
Vote for up to 4**  
Comité Central Demócrata  
Masculino Representando el  
Condado  
Vote hasta por 4

**Darrell Anderson**

**Andy Aviles**

**Christopher Delgado  
Bradbury**

**Juan Miguel Cardenas**

**Justin W. Chappell**

**Edward Fischman**

**Scott E. Goldberg**

**Dave Kunes**

**Erwin David Rose**

**Gabriel Sorrel**

**Democratic Central  
Committee Female  
District 20  
Vote for 1**  
Comité Central Demócrata  
Femenino  
Distrito 20  
Vote por 1

**Pamela Francine Lockett**  
Unopposed/Sin Oponente

**Democratic Central  
Committee Male  
District 20  
Vote for 1**  
Comité Central Demócrata  
Masculino  
Distrito 20  
Vote por 1

**George Neighbors**  
Unopposed/Sin Oponente

**Board of Education At Large  
Vote for 1**  
Junta de Educación  
Representando el Condado  
Vote por 1

**Ryan Arbuckle**

**Timur Edib**

**Marwa Omar Ibrahim**

**Julie Reiley**

**Brandon Orman Rippeon**

**John A. Robertson**

**Karla Silvestre**

**Stephen Sugg**

**Board of Education  
District 3  
Vote for 1**  
Junta de Educación  
Distrito 3  
Vote por 1

**Lynn Amano**

**Patricia O'Neill**

**Laura Simon**



**Official Ballot**  
**2018 Gubernatorial Primary Election**  
**June 26, 2018**  
**State of Maryland, Montgomery County**  
**Democratic Ballot**

**BS DEM 29**

Papeleta Electoral Oficial  
 2018 Elección Primaria Gubernamental  
 26 de junio del 2018  
 Estado de Maryland, Condado de Montgomery  
 Papeleta del Partido Demócrata

**Instructions**  
**Instrucciones**

**Making Selections**  
 Como Marcar sus Selecciones

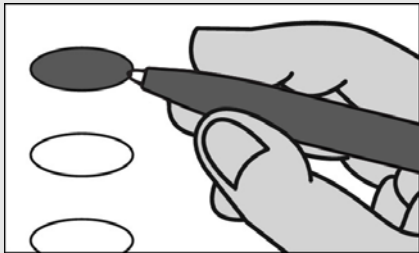

Fill in the oval to the left of the name of your choice. You must blacken the oval completely, and do not make any marks outside of the oval. You do not have to vote in every race.

Llene el óvalo a la izquierda del nombre de su selección. Debe rellenar completamente el óvalo. No haga ninguna marca fuera del óvalo. No tiene que votar en cada contienda.



Do not cross out or erase, or your vote may not count. If you make a mistake or a stray mark, you may ask for a new ballot.

No tache o borre su voto. Si comete un error o hace una marca demás, puede solicitar una nueva papeleta.

**Governor / Lt. Governor**  
**Vote for 1**  
 Gobernador / Vicegobernador  
 Vote por 1

- Rushern L. Baker, III**  
and/y  
**Elizabeth Embry**
- Ralph Jaffe**  
and/y  
**Freda Jaffe**
- Ben Jealous**  
and/y  
**Susan Turnbull**
- James Hugh Jones, II**  
and/y  
**Charles S. Waters**
- Kevin Kamenetz**  
and/y  
**Valerie Ervin**
- Rich Madaleno**  
and/y  
**Luwanda Jenkins**
- Alec Ross**  
and/y  
**Julie C. Verratti**
- Jim Shea**  
and/y  
**Brandon M. Scott**
- Krish O'Mara Vignarajah**  
and/y  
**Sharon Y. Blake**

**Comptroller**  
**Vote for 1**  
 Contralor  
 Vote por 1

- Peter Franchot**  
Unopposed/Sin Oponente

**Attorney General**  
**Vote for 1**  
 Procurador General  
 Vote por 1

- Brian E. Frosh**  
Unopposed/Sin Oponente

**U.S. Senator**  
**Vote for 1**  
 Senador de EE.UU.  
 Vote por 1

- Ben Cardin**
- Erik Jetmir**
- Chelsea Manning**
- Marcia H. Morgan**
- Jerome "Jerry" Segal**
- Richard "Rikki" Vaughn**
- Debbie "Rica" Wilson**
- Lih Young**

**Representative in Congress**  
**District 8**  
**Vote for 1**  
 Representante en el Congreso  
 Distrito 8  
 Vote por 1

- Utam Paul**
- Jamie Raskin**
- Summer Spring**

**State Senator**  
**District 20**  
**Vote for 1**  
 Senador Estatal  
 Distrito 20  
 Vote por 1

- Will Smith**  
Unopposed/Sin Oponente

**House of Delegates**  
**District 20**  
**Vote for up to 3**  
 Cámara de Delegados  
 Distrito 20  
 Vote hasta por 3

- Fatmata Barrie**
- Lorig Charkoudian**
- Malik Lenzondzo**
- David Moon**
- Darian Unger**
- Jheanelle Wilkins**
- George Zokle**

**County Executive**  
**Vote for 1**  
 Ejecutivo del Condado  
 Vote por 1

- Roger Berliner**
- David Blair**
- Marc Elrich**
- Bill Frick**
- Rose Krasnow**
- George L. Leventhal**

**County Council At Large**  
**Vote for up to 4**  
 Miembro del Concejo  
 Representando el Condado  
 Vote hasta por 4

- Gabe Albornoz**
- Rosemary O. Arkoian**
- Marilyn Balcombe**
- Charles Barkley**
- Shruti Bhatnagar**
- Cherri L. Branson**
- Brandy H. M. Brooks**
- Craig Carozza-Caviness**
- Ron Colbert**
- Bill Conway**
- Hoan Dang**
- Tom R. Falcinelli, Jr.**
- Lorna Phillips Forde**
- Jill Ortman Fouse**
- Loretta Jean Garcia**
- Paul S. Geller**
- Evan Glass**
- Richard Gottfried**
- Neil H. Greenberger**
- Seth Grimes**
- Ashwani Jain**
- Will Jawando**
- David V. Lipscomb**
- Melissa McKenna**
- Danielle Meitiv**
- Hans Riemer**
- Michele Riley**
- Graciela Rivera-Oven**
- Darwin Romero**
- Mohammad Siddique**
- Jarrett Smith**
- Steve Solomon**
- Chris Wilhelm**

**Vote Both Sides**  
 Vote en ambos lados



**County Council  
District 5  
Vote for 1**  
Concejo del Condado  
Distrito 5  
Vote por 1

**Kevin Harris**

**Tom Hucker**

**Kenge Malikidogo-Fludd**

**Judge of the Circuit Court  
Circuit 6  
Vote for up to 7**  
Juez de la Corte de Circuito  
Circuito 6  
Vote hasta por 7

**James A. Bonifant**

**Jeannie E. Cho**

**Jill Reid Cummins**

**Debra L. Dwyer**

**Kevin G. Hessler**

**David W. Lease**

**Marylin Pierre**

**Margaret Marie Schweitzer**

**State's Attorney  
Vote for 1**  
Fiscal del Estado  
Vote por 1

**John McCarthy**  
Unopposed/Sin Oponente

**Clerk of the Circuit Court  
Vote for 1**  
Secretario de la Corte del  
Circuito  
Vote por 1

**Alan S. Bowser**

**Barbara H. Meiklejohn**

**Register of Wills  
Vote for 1**  
Registrador Testamentario  
Vote por 1

**Joseph M. Griffin**  
Unopposed/Sin Oponente

**Sheriff  
Vote for 1**  
Alguacil  
Vote por 1

**Darren Mark Popkin**  
Unopposed/Sin Oponente

**Democratic Central  
Committee Female At Large  
Vote for up to 4**  
Comité Central Demócrata  
Femenino Representando el  
Condado  
Vote hasta por 4

**Marjorie Goldman**

**Laura Henderson**

**Martine Laney**

**Marie Kathleen Mapes**

**Michelle Ngwafon**

**Judith Ann Stephenson**

**Democratic Central  
Committee Male At Large  
Vote for up to 4**  
Comité Central Demócrata  
Masculino Representando el  
Condado  
Vote hasta por 4

**Darrell Anderson**

**Andy Aviles**

**Christopher Delgado  
Bradbury**

**Juan Miguel Cardenas**

**Justin W. Chappell**

**Edward Fischman**

**Scott E. Goldberg**

**Dave Kunes**

**Erwin David Rose**

**Gabriel Sorrel**

**Democratic Central  
Committee Female  
District 20  
Vote for 1**  
Comité Central Demócrata  
Femenino  
Distrito 20  
Vote por 1

**Pamela Francine Lockett**  
Unopposed/Sin Oponente

**Democratic Central  
Committee Male  
District 20  
Vote for 1**  
Comité Central Demócrata  
Masculino  
Distrito 20  
Vote por 1

**George Neighbors**  
Unopposed/Sin Oponente

**Board of Education At Large  
Vote for 1**  
Junta de Educación  
Representando el Condado  
Vote por 1

**Ryan Arbuckle**

**Timur Edib**

**Marwa Omar Ibrahim**

**Julie Reiley**

**Brandon Orman Rippeon**

**John A. Robertson**

**Karla Silvestre**

**Stephen Sugg**

**Board of Education  
District 3  
Vote for 1**  
Junta de Educación  
Distrito 3  
Vote por 1

**Lynn Amano**

**Patricia O'Neill**

**Laura Simon**



**Official Ballot**  
**2018 Gubernatorial Primary Election**  
**June 26, 2018**  
**State of Maryland, Montgomery County**  
**Democratic Ballot**

**BS DEM 30**

Papeleta Electoral Oficial  
 2018 Elección Primaria Gubernamental  
 26 de junio del 2018  
 Estado de Maryland, Condado de Montgomery  
 Papeleta del Partido Demócrata

**Instructions**  
**Instrucciones**

**Making Selections**  
 Como Marcar sus Selecciones

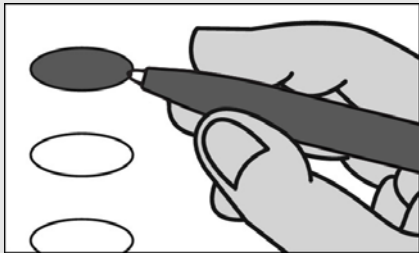

Fill in the oval to the left of the name of your choice. You must blacken the oval completely, and do not make any marks outside of the oval. You do not have to vote in every race.

Llene el óvalo a la izquierda del nombre de su selección. Debe rellenar completamente el óvalo. No haga ninguna marca fuera del óvalo. No tiene que votar en cada contienda.



Do not cross out or erase, or your vote may not count. If you make a mistake or a stray mark, you may ask for a new ballot.

No tache o borre su voto. Si comete un error o hace una marca demás, puede solicitar una nueva papeleta.

**Governor / Lt. Governor**  
**Vote for 1**  
 Gobernador / Vicegobernador  
 Vote por 1

- Rushern L. Baker, III**  
and/y  
**Elizabeth Embry**
- Ralph Jaffe**  
and/y  
**Freda Jaffe**
- Ben Jealous**  
and/y  
**Susan Turnbull**
- James Hugh Jones, II**  
and/y  
**Charles S. Waters**
- Kevin Kamenetz**  
and/y  
**Valerie Ervin**
- Rich Madaleno**  
and/y  
**Luwanda Jenkins**
- Alec Ross**  
and/y  
**Julie C. Verratti**
- Jim Shea**  
and/y  
**Brandon M. Scott**
- Krish O'Mara Vignarajah**  
and/y  
**Sharon Y. Blake**

**Comptroller**  
**Vote for 1**  
 Contralor  
 Vote por 1

- Peter Franchot**  
Unopposed/Sin Oponente

**Attorney General**  
**Vote for 1**  
 Procurador General  
 Vote por 1

- Brian E. Frosh**  
Unopposed/Sin Oponente

**U.S. Senator**  
**Vote for 1**  
 Senador de EE.UU.  
 Vote por 1

- Ben Cardin**
- Erik Jetmir**
- Chelsea Manning**
- Marcia H. Morgan**
- Jerome "Jerry" Segal**
- Richard "Rikki" Vaughn**
- Debbie "Rica" Wilson**
- Lih Young**

**Representative in Congress**  
**District 8**  
**Vote for 1**  
 Representante en el Congreso  
 Distrito 8  
 Vote por 1

- Utam Paul**
- Jamie Raskin**
- Summer Spring**

**State Senator**  
**District 20**  
**Vote for 1**  
 Senador Estatal  
 Distrito 20  
 Vote por 1

- Will Smith**  
Unopposed/Sin Oponente

**House of Delegates**  
**District 20**  
**Vote for up to 3**  
 Cámara de Delegados  
 Distrito 20  
 Vote hasta por 3

- Fatmata Barrie**
- Lorig Charkoudian**
- Malik Lenzondzo**
- David Moon**
- Darian Unger**
- Jheanelle Wilkins**
- George Zokle**

**County Executive**  
**Vote for 1**  
 Ejecutivo del Condado  
 Vote por 1

- Roger Berliner**
- David Blair**
- Marc Elrich**
- Bill Frick**
- Rose Krasnow**
- George L. Leventhal**

**County Council At Large**  
**Vote for up to 4**  
 Miembro del Concejo  
 Representando el Condado  
 Vote hasta por 4

- Gabe Albornoz**
- Rosemary O. Arkoian**
- Marilyn Balcombe**
- Charles Barkley**
- Shruti Bhatnagar**
- Cherri L. Branson**
- Brandy H. M. Brooks**
- Craig Carozza-Caviness**
- Ron Colbert**
- Bill Conway**
- Hoan Dang**
- Tom R. Falcinelli, Jr.**
- Lorna Phillips Forde**
- Jill Ortman Fouse**
- Loretta Jean Garcia**
- Paul S. Geller**
- Evan Glass**
- Richard Gottfried**
- Neil H. Greenberger**
- Seth Grimes**
- Ashwani Jain**
- Will Jawando**
- David V. Lipscomb**
- Melissa McKenna**
- Danielle Meitiv**
- Hans Riemer**
- Michele Riley**
- Graciela Rivera-Oven**
- Darwin Romero**
- Mohammad Siddique**
- Jarrett Smith**
- Steve Solomon**
- Chris Wilhelm**

**Vote Both Sides**  
 Vote en ambos lados



**County Council  
District 4  
Vote for 1**  
Concejo del Condado  
Distrito 4  
Vote por 1

- Jay Graney**
- Nancy Navarro**

**Judge of the Circuit Court  
Circuit 6  
Vote for up to 7**  
Juez de la Corte de Circuito  
Circuito 6  
Vote hasta por 7

- James A. Bonifant**
- Jeannie E. Cho**
- Jill Reid Cummins**
- Debra L. Dwyer**
- Kevin G. Hessler**
- David W. Lease**
- Marylin Pierre**
- Margaret Marie Schweitzer**

**State's Attorney  
Vote for 1**  
Fiscal del Estado  
Vote por 1

- John McCarthy**  
Unopposed/Sin Oponente

**Clerk of the Circuit Court  
Vote for 1**  
Secretario de la Corte del  
Circuito  
Vote por 1

- Alan S. Bowser**
- Barbara H. Meiklejohn**

**Register of Wills  
Vote for 1**  
Registrador Testamentario  
Vote por 1

- Joseph M. Griffin**  
Unopposed/Sin Oponente

**Sheriff  
Vote for 1**  
Alguacil  
Vote por 1

- Darren Mark Popkin**  
Unopposed/Sin Oponente

**Democratic Central  
Committee Female At Large  
Vote for up to 4**  
Comité Central Demócrata  
Femenino Representando el  
Condado  
Vote hasta por 4

- Marjorie Goldman**
- Laura Henderson**
- Martine Laney**
- Marie Kathleen Mapes**
- Michelle Ngwafon**
- Judith Ann Stephenson**

**Democratic Central  
Committee Male At Large  
Vote for up to 4**  
Comité Central Demócrata  
Masculino Representando el  
Condado  
Vote hasta por 4

- Darrell Anderson**
- Andy Aviles**
- Christopher Delgado  
Bradbury**
- Juan Miguel Cardenas**
- Justin W. Chappell**
- Edward Fischman**
- Scott E. Goldberg**
- Dave Kunes**
- Erwin David Rose**
- Gabriel Sorrel**

**Democratic Central  
Committee Female  
District 20  
Vote for 1**  
Comité Central Demócrata  
Femenino  
Distrito 20  
Vote por 1

- Pamela Francine Lockett**  
Unopposed/Sin Oponente

**Democratic Central  
Committee Male  
District 20  
Vote for 1**  
Comité Central Demócrata  
Masculino  
Distrito 20  
Vote por 1

- George Neighbors**  
Unopposed/Sin Oponente

**Board of Education At Large  
Vote for 1**  
Junta de Educación  
Representando el Condado  
Vote por 1

- Ryan Arbuckle**
- Timur Edib**
- Marwa Omar Ibrahim**
- Julie Reiley**
- Brandon Orman Rippeon**
- John A. Robertson**
- Karla Silvestre**
- Stephen Sugg**

**Board of Education  
District 3  
Vote for 1**  
Junta de Educación  
Distrito 3  
Vote por 1

- Lynn Amano**
- Patricia O'Neill**
- Laura Simon**



**Official Ballot**  
**2018 Gubernatorial Primary Election**  
**June 26, 2018**  
**State of Maryland, Montgomery County**  
**Democratic Ballot**

**BS DEM 31**

Papeleta Electoral Oficial  
 2018 Elección Primaria Gubernamental  
 26 de junio del 2018  
 Estado de Maryland, Condado de Montgomery  
 Papeleta del Partido Demócrata

**Instructions**  
**Instrucciones**

**Making Selections**

Como Marcar sus Selecciones

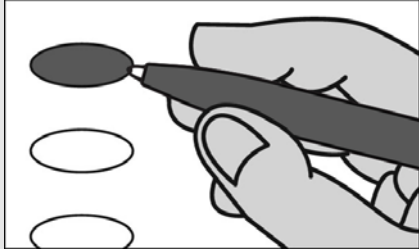

Fill in the oval to the left of the name of your choice. You must blacken the oval completely, and do not make any marks outside of the oval. You do not have to vote in every race.

Llene el óvalo a la izquierda del nombre de su selección. Debe rellenar completamente el óvalo. No haga ninguna marca fuera del óvalo. No tiene que votar en cada contienda.



Do not cross out or erase, or your vote may not count. If you make a mistake or a stray mark, you may ask for a new ballot.

No tache o borre su voto. Si comete un error o hace una marca demás, puede solicitar una nueva papeleta.

**Governor / Lt. Governor**

**Vote for 1**

Gobernador / Vicegobernador  
 Vote por 1

**Rushern L. Baker, III**  
 and/y  
**Elizabeth Embry**

**Ralph Jaffe**  
 and/y  
**Freda Jaffe**

**Ben Jealous**  
 and/y  
**Susan Turnbull**

**James Hugh Jones, II**  
 and/y  
**Charles S. Waters**

**Kevin Kamenetz**  
 and/y  
**Valerie Ervin**

**Rich Madaleno**  
 and/y  
**Luwanda Jenkins**

**Alec Ross**  
 and/y  
**Julie C. Verratti**

**Jim Shea**  
 and/y  
**Brandon M. Scott**

**Krish O'Mara Vignarajah**  
 and/y  
**Sharon Y. Blake**

**Comptroller**

**Vote for 1**

Contralor  
 Vote por 1

**Peter Franchot**  
 Unopposed/Sin Oponente

**Attorney General**

**Vote for 1**

Procurador General  
 Vote por 1

**Brian E. Frosh**  
 Unopposed/Sin Oponente

**U.S. Senator**

**Vote for 1**

Senador de EE.UU.  
 Vote por 1

**Ben Cardin**

**Erik Jetmir**

**Chelsea Manning**

**Marcia H. Morgan**

**Jerome "Jerry" Segal**

**Richard "Rikki" Vaughn**

**Debbie "Rica" Wilson**

**Lih Young**

**Representative in Congress**  
**District 6**

**Vote for 1**

Representante en el Congreso  
 Distrito 6  
 Vote por 1

**Andrew Duck**

**George English**

**Chris Graves**

**Nadia Hashimi**

**Christopher Hearsey**

**Roger Manno**

**Aruna Miller**

**David Trone**

**State Senator**

**District 39**

**Vote for 1**

Senador Estatal  
 Distrito 39  
 Vote por 1

**Nancy J. King**  
 Unopposed/Sin Oponente

**House of Delegates**

**District 39**

**Vote for up to 3**

Cámara de Delegados  
 Distrito 39  
 Vote hasta por 3

**Gabriel Acevero**

**Bobby Bartlett**

**Andy Hoverman**

**Lesley J. Lopez**

**Kirill Reznik**

**Shane Robinson**

**Clint Sobratti**

**County Executive**

**Vote for 1**

Ejecutivo del Condado  
 Vote por 1

**Roger Berliner**

**David Blair**

**Marc Elrich**

**Bill Frick**

**Rose Krasnow**

**George L. Leventhal**

**Vote Both Sides**

Vote en ambos lados



<b>County Council At Large</b> <b>Vote for up to 4</b> Miembro del Concejo Representando el Condado Vote hasta por 4
<input type="radio"/> <b>Gabe Albornoz</b>
<input type="radio"/> <b>Rosemary O. Arkoian</b>
<input type="radio"/> <b>Marilyn Balcombe</b>
<input type="radio"/> <b>Charles Barkley</b>
<input type="radio"/> <b>Shruti Bhatnagar</b>
<input type="radio"/> <b>Cherri L. Branson</b>
<input type="radio"/> <b>Brandy H. M. Brooks</b>
<input type="radio"/> <b>Craig Carozza-Caviness</b>
<input type="radio"/> <b>Ron Colbert</b>
<input type="radio"/> <b>Bill Conway</b>
<input type="radio"/> <b>Hoan Dang</b>
<input type="radio"/> <b>Tom R. Falcinelli, Jr.</b>
<input type="radio"/> <b>Lorna Phillips Forde</b>
<input type="radio"/> <b>Jill Ortman Fouse</b>
<input type="radio"/> <b>Loretta Jean Garcia</b>
<input type="radio"/> <b>Paul S. Geller</b>
<input type="radio"/> <b>Evan Glass</b>
<input type="radio"/> <b>Richard Gottfried</b>
<input type="radio"/> <b>Neil H. Greenberger</b>
<input type="radio"/> <b>Seth Grimes</b>
<input type="radio"/> <b>Ashwani Jain</b>
<input type="radio"/> <b>Will Jawando</b>
<input type="radio"/> <b>David V. Lipscomb</b>
<input type="radio"/> <b>Melissa McKenna</b>
<input type="radio"/> <b>Danielle Meitiv</b>
<input type="radio"/> <b>Hans Riemer</b>
<input type="radio"/> <b>Michele Riley</b>
<input type="radio"/> <b>Graciela Rivera-Oven</b>
<input type="radio"/> <b>Darwin Romero</b>
<input type="radio"/> <b>Mohammad Siddique</b>
<input type="radio"/> <b>Jarrett Smith</b>
<input type="radio"/> <b>Steve Solomon</b>
<input type="radio"/> <b>Chris Wilhelm</b>

<b>County Council District 3</b> <b>Vote for 1</b> Concejo del Condado Distrito 3 Vote por 1
<input type="radio"/> <b>Sidney A. Katz</b>
<input type="radio"/> <b>Ben Shnider</b>

<b>Judge of the Circuit Court Circuit 6</b> <b>Vote for up to 7</b> Juez de la Corte de Circuito Circuito 6 Vote hasta por 7
<input type="radio"/> <b>James A. Bonifant</b>
<input type="radio"/> <b>Jeannie E. Cho</b>
<input type="radio"/> <b>Jill Reid Cummins</b>
<input type="radio"/> <b>Debra L. Dwyer</b>
<input type="radio"/> <b>Kevin G. Hessler</b>
<input type="radio"/> <b>David W. Lease</b>
<input type="radio"/> <b>Marylin Pierre</b>
<input type="radio"/> <b>Margaret Marie Schweitzer</b>

<b>State's Attorney</b> <b>Vote for 1</b> Fiscal del Estado Vote por 1
<input type="radio"/> <b>John McCarthy</b> Unopposed/Sin Oponente

<b>Clerk of the Circuit Court</b> <b>Vote for 1</b> Secretario de la Corte del Circuito Vote por 1
<input type="radio"/> <b>Alan S. Bowser</b>
<input type="radio"/> <b>Barbara H. Meiklejohn</b>

<b>Register of Wills</b> <b>Vote for 1</b> Registrador Testamentario Vote por 1
<input type="radio"/> <b>Joseph M. Griffin</b> Unopposed/Sin Oponente

<b>Sheriff</b> <b>Vote for 1</b> Alguacil Vote por 1
<input type="radio"/> <b>Darren Mark Popkin</b> Unopposed/Sin Oponente

<b>Democratic Central Committee Female At Large</b> <b>Vote for up to 4</b> Comité Central Demócrata Femenino Representando el Condado Vote hasta por 4
<input type="radio"/> <b>Marjorie Goldman</b>
<input type="radio"/> <b>Laura Henderson</b>
<input type="radio"/> <b>Martine Laney</b>
<input type="radio"/> <b>Marie Kathleen Mapes</b>
<input type="radio"/> <b>Michelle Ngwafon</b>
<input type="radio"/> <b>Judith Ann Stephenson</b>

<b>Democratic Central Committee Male At Large</b> <b>Vote for up to 4</b> Comité Central Demócrata Masculino Representando el Condado Vote hasta por 4
<input type="radio"/> <b>Darrell Anderson</b>

<input type="radio"/> <b>Andy Aviles</b>
<input type="radio"/> <b>Christopher Delgado Bradbury</b>
<input type="radio"/> <b>Juan Miguel Cardenas</b>
<input type="radio"/> <b>Justin W. Chappell</b>
<input type="radio"/> <b>Edward Fischman</b>
<input type="radio"/> <b>Scott E. Goldberg</b>
<input type="radio"/> <b>Dave Kunes</b>
<input type="radio"/> <b>Erwin David Rose</b>
<input type="radio"/> <b>Gabriel Sorrel</b>

<b>Democratic Central Committee Female District 39</b> <b>Vote for 1</b> Comité Central Demócrata Femenino Distrito 39 Vote por 1
<input type="radio"/> <b>Suzi Williams Kaplan</b>
<input type="radio"/> <b>Chibuzor M. Nwosu</b>

<b>Democratic Central Committee Male District 39</b> <b>Vote for 1</b> Comité Central Demócrata Masculino Distrito 39 Vote por 1
<input type="radio"/> <b>Mumin Barre</b> Unopposed/Sin Oponente

<b>Board of Education At Large</b> <b>Vote for 1</b> Junta de Educación Representando el Condado Vote por 1
<input type="radio"/> <b>Ryan Arbuckle</b>
<input type="radio"/> <b>Timur Edib</b>
<input type="radio"/> <b>Marwa Omar Ibrahim</b>
<input type="radio"/> <b>Julie Reiley</b>
<input type="radio"/> <b>Brandon Orman Rippeon</b>
<input type="radio"/> <b>John A. Robertson</b>
<input type="radio"/> <b>Karla Silvestre</b>
<input type="radio"/> <b>Stephen Sugg</b>

<b>Board of Education District 3</b> <b>Vote for 1</b> Junta de Educación Distrito 3 Vote por 1
<input type="radio"/> <b>Lynn Amano</b>
<input type="radio"/> <b>Patricia O'Neill</b>
<input type="radio"/> <b>Laura Simon</b>

**Official Ballot**  
**2018 Gubernatorial Primary Election**  
**June 26, 2018**  
**State of Maryland, Montgomery County**  
**Democratic Ballot**

**BS DEM 32**

Papeleta Electoral Oficial  
 2018 Elección Primaria Gubernamental  
 26 de junio del 2018  
 Estado de Maryland, Condado de Montgomery  
 Papeleta del Partido Demócrata

**Instructions**  
**Instrucciones**

**Making Selections**  
 Como Marcar sus Selecciones

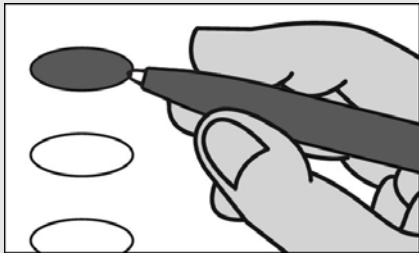

Fill in the oval to the left of the name of your choice. You must blacken the oval completely, and do not make any marks outside of the oval. You do not have to vote in every race.

Llene el óvalo a la izquierda del nombre de su selección. Debe rellenar completamente el óvalo. No haga ninguna marca fuera del óvalo. No tiene que votar en cada contienda.



Do not cross out or erase, or your vote may not count. If you make a mistake or a stray mark, you may ask for a new ballot.

No tache o borre su voto. Si comete un error o hace una marca demás, puede solicitar una nueva papeleta.

**Governor / Lt. Governor**  
**Vote for 1**  
 Gobernador / Vicegobernador  
 Vote por 1

- Rushern L. Baker, III**  
and/  
**Elizabeth Embry**
- Ralph Jaffe**  
and/  
**Freda Jaffe**
- Ben Jealous**  
and/  
**Susan Turnbull**
- James Hugh Jones, II**  
and/  
**Charles S. Waters**
- Kevin Kamenetz**  
and/  
**Valerie Ervin**
- Rich Madaleno**  
and/  
**Luwanda Jenkins**
- Alec Ross**  
and/  
**Julie C. Verratti**
- Jim Shea**  
and/  
**Brandon M. Scott**
- Krish O'Mara Vignarajah**  
and/  
**Sharon Y. Blake**

**Comptroller**  
**Vote for 1**  
 Contralor  
 Vote por 1

- Peter Franchot**  
Unopposed/Sin Oponente

**Attorney General**  
**Vote for 1**  
 Procurador General  
 Vote por 1

- Brian E. Frosh**  
Unopposed/Sin Oponente

**U.S. Senator**  
**Vote for 1**  
 Senador de EE.UU.  
 Vote por 1

- Ben Cardin**
- Erik Jetmir**
- Chelsea Manning**
- Marcia H. Morgan**
- Jerome "Jerry" Segal**
- Richard "Rikki" Vaughn**
- Debbie "Rica" Wilson**
- Lih Young**

**Representative in Congress**  
**District 6**  
**Vote for 1**  
 Representante en el Congreso  
 Distrito 6  
 Vote por 1

- Andrew Duck**
- George English**
- Chris Graves**
- Nadia Hashimi**
- Christopher Hearsey**
- Roger Manno**
- Aruna Miller**
- David Trone**

**State Senator**  
**District 15**  
**Vote for 1**  
 Senador Estatal  
 Distrito 15  
 Vote por 1

- Brian J. Feldman**
- Hongjun Xin**

**House of Delegates**  
**District 15**  
**Vote for up to 3**  
 Cámara de Delegados  
 Distrito 15  
 Vote hasta por 3

- Anis Ahmed**
- Kathleen Dumais**
- David Fraser-Hidalgo**
- Amy Frieder**
- Hamza Sarwar Khan**
- Kevin Mack**
- Tony Puca**
- Lily Qi**
- Andy Van Wye**

**County Executive**  
**Vote for 1**  
 Ejecutivo del Condado  
 Vote por 1

- Roger Berliner**
- David Blair**
- Marc Elrich**
- Bill Frick**
- Rose Krasnow**
- George L. Leventhal**

**Vote Both Sides**  
 Vote en ambos lados

<b>County Council At Large</b> <b>Vote for up to 4</b> Miembro del Concejo Representando el Condado Vote hasta por 4
<input type="radio"/> <b>Gabe Albornoz</b>
<input type="radio"/> <b>Rosemary O. Arkoian</b>
<input type="radio"/> <b>Marilyn Balcombe</b>
<input type="radio"/> <b>Charles Barkley</b>
<input type="radio"/> <b>Shruti Bhatnagar</b>
<input type="radio"/> <b>Cherri L. Branson</b>
<input type="radio"/> <b>Brandy H. M. Brooks</b>
<input type="radio"/> <b>Craig Carozza-Caviness</b>
<input type="radio"/> <b>Ron Colbert</b>
<input type="radio"/> <b>Bill Conway</b>
<input type="radio"/> <b>Hoan Dang</b>
<input type="radio"/> <b>Tom R. Falcinelli, Jr.</b>
<input type="radio"/> <b>Lorna Phillips Forde</b>
<input type="radio"/> <b>Jill Ortman Fouse</b>
<input type="radio"/> <b>Loretta Jean Garcia</b>
<input type="radio"/> <b>Paul S. Geller</b>
<input type="radio"/> <b>Evan Glass</b>
<input type="radio"/> <b>Richard Gottfried</b>
<input type="radio"/> <b>Neil H. Greenberger</b>
<input type="radio"/> <b>Seth Grimes</b>
<input type="radio"/> <b>Ashwani Jain</b>
<input type="radio"/> <b>Will Jawando</b>
<input type="radio"/> <b>David V. Lipscomb</b>
<input type="radio"/> <b>Melissa McKenna</b>
<input type="radio"/> <b>Danielle Meitiv</b>
<input type="radio"/> <b>Hans Riemer</b>
<input type="radio"/> <b>Michele Riley</b>
<input type="radio"/> <b>Graciela Rivera-Oven</b>
<input type="radio"/> <b>Darwin Romero</b>
<input type="radio"/> <b>Mohammad Siddique</b>
<input type="radio"/> <b>Jarrett Smith</b>
<input type="radio"/> <b>Steve Solomon</b>
<input type="radio"/> <b>Chris Wilhelm</b>

<b>County Council District 2</b> <b>Vote for 1</b> Concejo del Condado Distrito 2 Vote por 1
<input type="radio"/> <b>Tiquia J. Bennett</b>
<input type="radio"/> <b>Craig L. Rice</b>

<b>Judge of the Circuit Court Circuit 6</b> <b>Vote for up to 7</b> Juez de la Corte de Circuito Circuito 6 Vote hasta por 7
<input type="radio"/> <b>James A. Bonifant</b>
<input type="radio"/> <b>Jeannie E. Cho</b>
<input type="radio"/> <b>Jill Reid Cummins</b>
<input type="radio"/> <b>Debra L. Dwyer</b>
<input type="radio"/> <b>Kevin G. Hessler</b>
<input type="radio"/> <b>David W. Lease</b>
<input type="radio"/> <b>Marylin Pierre</b>
<input type="radio"/> <b>Margaret Marie Schweitzer</b>

<b>State's Attorney</b> <b>Vote for 1</b> Fiscal del Estado Vote por 1
<input type="radio"/> <b>John McCarthy</b> Unopposed/Sin Oponente

<b>Clerk of the Circuit Court</b> <b>Vote for 1</b> Secretario de la Corte del Circuito Vote por 1
<input type="radio"/> <b>Alan S. Bowser</b>
<input type="radio"/> <b>Barbara H. Meiklejohn</b>

<b>Register of Wills</b> <b>Vote for 1</b> Registrador Testamentario Vote por 1
<input type="radio"/> <b>Joseph M. Griffin</b> Unopposed/Sin Oponente

<b>Sheriff</b> <b>Vote for 1</b> Alguacil Vote por 1
<input type="radio"/> <b>Darren Mark Popkin</b> Unopposed/Sin Oponente

<b>Democratic Central Committee Female At Large</b> <b>Vote for up to 4</b> Comité Central Demócrata Femenino Representando el Condado Vote hasta por 4
<input type="radio"/> <b>Marjorie Goldman</b>
<input type="radio"/> <b>Laura Henderson</b>
<input type="radio"/> <b>Martine Laney</b>
<input type="radio"/> <b>Marie Kathleen Mapes</b>
<input type="radio"/> <b>Michelle Ngwafon</b>
<input type="radio"/> <b>Judith Ann Stephenson</b>

<b>Democratic Central Committee Male At Large</b> <b>Vote for up to 4</b> Comité Central Demócrata Masculino Representando el Condado Vote hasta por 4
<input type="radio"/> <b>Darrell Anderson</b>

<input type="radio"/> <b>Andy Aviles</b>
<input type="radio"/> <b>Christopher Delgado Bradbury</b>
<input type="radio"/> <b>Juan Miguel Cardenas</b>
<input type="radio"/> <b>Justin W. Chappell</b>
<input type="radio"/> <b>Edward Fischman</b>
<input type="radio"/> <b>Scott E. Goldberg</b>
<input type="radio"/> <b>Dave Kunes</b>
<input type="radio"/> <b>Erwin David Rose</b>
<input type="radio"/> <b>Gabriel Sorrel</b>

<b>Democratic Central Committee Female District 15</b> <b>Vote for 1</b> Comité Central Demócrata Femenino Distrito 15 Vote por 1
<input type="radio"/> <b>Linda K. Foley</b> Unopposed/Sin Oponente

<b>Democratic Central Committee Male District 15</b> <b>Vote for 1</b> Comité Central Demócrata Masculino Distrito 15 Vote por 1
<input type="radio"/> <b>Tony Puca</b>
<input type="radio"/> <b>Greg Wims</b>

<b>Board of Education At Large</b> <b>Vote for 1</b> Junta de Educación Representando el Condado Vote por 1
<input type="radio"/> <b>Ryan Arbuckle</b>
<input type="radio"/> <b>Timur Edib</b>
<input type="radio"/> <b>Marwa Omar Ibrahim</b>
<input type="radio"/> <b>Julie Reiley</b>
<input type="radio"/> <b>Brandon Orman Rippeon</b>
<input type="radio"/> <b>John A. Robertson</b>
<input type="radio"/> <b>Karla Silvestre</b>
<input type="radio"/> <b>Stephen Sugg</b>

<b>Board of Education District 3</b> <b>Vote for 1</b> Junta de Educación Distrito 3 Vote por 1
<input type="radio"/> <b>Lynn Amano</b>
<input type="radio"/> <b>Patricia O'Neill</b>
<input type="radio"/> <b>Laura Simon</b>

**Official Ballot**  
**2018 Gubernatorial Primary Election**  
**June 26, 2018**  
**State of Maryland, Montgomery County**  
**Democratic Ballot**

**BS DEM 33**

Papeleta Electoral Oficial  
 2018 Elección Primaria Gubernamental  
 26 de junio del 2018  
 Estado de Maryland, Condado de Montgomery  
 Papeleta del Partido Demócrata

**Instructions**  
**Instrucciones**

**Making Selections**

Como Marcar sus Selecciones

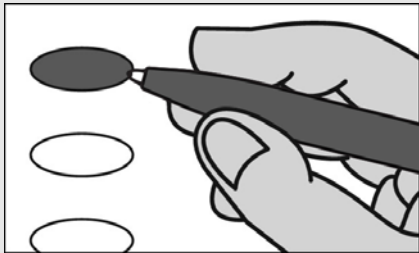

Fill in the oval to the left of the name of your choice. You must blacken the oval completely, and do not make any marks outside of the oval. You do not have to vote in every race.

Llene el óvalo a la izquierda del nombre de su selección. Debe rellenar completamente el óvalo. No haga ninguna marca fuera del óvalo. No tiene que votar en cada contienda.



Do not cross out or erase, or your vote may not count. If you make a mistake or a stray mark, you may ask for a new ballot.

No tache o borre su voto. Si comete un error o hace una marca demás, puede solicitar una nueva papeleta.

**Governor / Lt. Governor**

**Vote for 1**

Gobernador / Vicegobernador  
 Vote por 1

**Rushern L. Baker, III**  
 and/y  
**Elizabeth Embry**

**Ralph Jaffe**  
 and/y  
**Freda Jaffe**

**Ben Jealous**  
 and/y  
**Susan Turnbull**

**James Hugh Jones, II**  
 and/y  
**Charles S. Waters**

**Kevin Kamenetz**  
 and/y  
**Valerie Ervin**

**Rich Madaleno**  
 and/y  
**Luwanda Jenkins**

**Alec Ross**  
 and/y  
**Julie C. Verratti**

**Jim Shea**  
 and/y  
**Brandon M. Scott**

**Krish O'Mara Vignarajah**  
 and/y  
**Sharon Y. Blake**

**Comptroller**

**Vote for 1**

Contralor  
 Vote por 1

**Peter Franchot**  
 Unopposed/Sin Oponente

**Attorney General**

**Vote for 1**

Procurador General  
 Vote por 1

**Brian E. Frosh**  
 Unopposed/Sin Oponente

**U.S. Senator**

**Vote for 1**

Senador de EE.UU.  
 Vote por 1

**Ben Cardin**

**Erik Jetmir**

**Chelsea Manning**

**Marcia H. Morgan**

**Jerome "Jerry" Segal**

**Richard "Rikki" Vaughn**

**Debbie "Rica" Wilson**

**Lih Young**

**Representative in Congress**  
**District 8**

**Vote for 1**

Representante en el Congreso  
 Distrito 8  
 Vote por 1

**Utam Paul**

**Jamie Raskin**

**Summer Spring**

**State Senator**

**District 19**

**Vote for 1**

Senador Estatal  
 Distrito 19  
 Vote por 1

**Ben Kramer**  
 Unopposed/Sin Oponente

**House of Delegates**

**District 19**

**Vote for up to 3**

Cámara de Delegados  
 Distrito 19  
 Vote hasta por 3

**Brian Crider**

**Charlotte Crutchfield**

**Bonnie Cullison**

**Marlin Jenkins**

**Maricé Ivette Morales**

**Vaughn Stewart**

**Carl Ward**

**Jade Wiles, Jr.**

**County Executive**

**Vote for 1**

Ejecutivo del Condado  
 Vote por 1

**Roger Berliner**

**David Blair**

**Marc Elrich**

**Bill Frick**

**Rose Krasnow**

**George L. Leventhal**

**County Council At Large**

**Vote for up to 4**

Miembro del Concejo  
 Representando el Condado  
 Vote hasta por 4

**Gabe Albornoz**

**Rosemary O. Arkoian**

**Marilyn Balcombe**

**Charles Barkley**

**Shruti Bhatnagar**

**Cherri L. Branson**

**Brandy H. M. Brooks**

**Craig Carozza-Caviness**

**Ron Colbert**

**Bill Conway**

**Hoan Dang**

**Tom R. Falcinelli, Jr.**

**Lorna Phillips Forde**

**Jill Ortman Fouse**

**Loretta Jean Garcia**

**Paul S. Geller**

**Evan Glass**

**Richard Gottfried**

**Neil H. Greenberger**

**Seth Grimes**

**Ashwani Jain**

**Will Jawando**

**David V. Lipscomb**

**Melissa McKenna**

**Danielle Meitiv**

**Hans Riemer**

**Michele Riley**

**Graciela Rivera-Oven**

**Darwin Romero**

**Mohammad Siddique**

**Jarrett Smith**

**Steve Solomon**

**Chris Wilhelm**

**Vote Both Sides**

Vote en ambos lados



**County Council  
District 4  
Vote for 1**  
Concejo del Condado  
Distrito 4  
Vote por 1

**Jay Graney**

**Nancy Navarro**

**Judge of the Circuit Court  
Circuit 6  
Vote for up to 7**  
Juez de la Corte de Circuito  
Circuito 6  
Vote hasta por 7

**James A. Bonifant**

**Jeannie E. Cho**

**Jill Reid Cummins**

**Debra L. Dwyer**

**Kevin G. Hessler**

**David W. Lease**

**Marylin Pierre**

**Margaret Marie Schweitzer**

**State's Attorney  
Vote for 1**  
Fiscal del Estado  
Vote por 1

**John McCarthy**  
Unopposed/Sin Oponente

**Clerk of the Circuit Court  
Vote for 1**  
Secretario de la Corte del  
Circuito  
Vote por 1

**Alan S. Bowser**

**Barbara H. Meiklejohn**

**Register of Wills  
Vote for 1**  
Registrador Testamentario  
Vote por 1

**Joseph M. Griffin**  
Unopposed/Sin Oponente

**Sheriff  
Vote for 1**  
Alguacil  
Vote por 1

**Darren Mark Popkin**  
Unopposed/Sin Oponente

**Democratic Central  
Committee Female At Large  
Vote for up to 4**  
Comité Central Demócrata  
Femenino Representando el  
Condado  
Vote hasta por 4

**Marjorie Goldman**

**Laura Henderson**

**Martine Laney**

**Marie Kathleen Mapes**

**Michelle Ngwafon**

**Judith Ann Stephenson**

**Democratic Central  
Committee Male At Large  
Vote for up to 4**  
Comité Central Demócrata  
Masculino Representando el  
Condado  
Vote hasta por 4

**Darrell Anderson**

**Andy Aviles**

**Christopher Delgado  
Bradbury**

**Juan Miguel Cardenas**

**Justin W. Chappell**

**Edward Fischman**

**Scott E. Goldberg**

**Dave Kunes**

**Erwin David Rose**

**Gabriel Sorrel**

**Democratic Central  
Committee Female  
District 19  
Vote for 1**  
Comité Central Demócrata  
Femenino  
Distrito 19  
Vote por 1

**Deirdre Gallagher**

**Samantha Jones**

**Linda L. Mahoney**

**Democratic Central  
Committee Male  
District 19  
Vote for 1**  
Comité Central Demócrata  
Masculino  
Distrito 19  
Vote por 1

**Steven Cenname**

**Harold N. Diamond**

**Christopher Steven  
Jennison**

**Board of Education At Large  
Vote for 1**  
Junta de Educación  
Representando el Condado  
Vote por 1

**Ryan Arbuckle**

**Timur Edib**

**Marwa Omar Ibrahim**

**Julie Reiley**

**Brandon Orman Rippeon**

**John A. Robertson**

**Karla Silvestre**

**Stephen Sugg**

**Board of Education  
District 3  
Vote for 1**  
Junta de Educación  
Distrito 3  
Vote por 1

**Lynn Amano**

**Patricia O'Neill**

**Laura Simon**



**Official Ballot**  
**2018 Gubernatorial Primary Election**  
**June 26, 2018**  
**State of Maryland, Montgomery County**  
**Democratic Ballot**

**BS DEM 34**

Papeleta Electoral Oficial  
 2018 Elección Primaria Gubernamental  
 26 de junio del 2018  
 Estado de Maryland, Condado de Montgomery  
 Papeleta del Partido Demócrata

**Instructions**  
**Instrucciones**

**Making Selections**  
 Como Marcar sus Selecciones

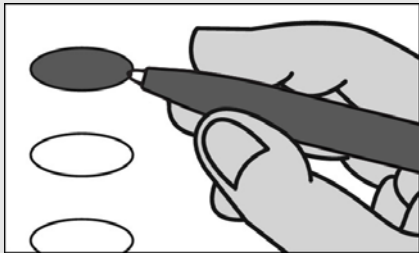

Fill in the oval to the left of the name of your choice. You must blacken the oval completely, and do not make any marks outside of the oval. You do not have to vote in every race.

Llene el óvalo a la izquierda del nombre de su selección. Debe rellenar completamente el óvalo. No haga ninguna marca fuera del óvalo. No tiene que votar en cada contienda.



Do not cross out or erase, or your vote may not count. If you make a mistake or a stray mark, you may ask for a new ballot.

No tache o borre su voto. Si comete un error o hace una marca demás, puede solicitar una nueva papeleta.

**Governor / Lt. Governor**  
**Vote for 1**  
 Gobernador / Vicegobernador  
 Vote por 1

- Rushern L. Baker, III**  
and/y  
**Elizabeth Embry**
- Ralph Jaffe**  
and/y  
**Freda Jaffe**
- Ben Jealous**  
and/y  
**Susan Turnbull**
- James Hugh Jones, II**  
and/y  
**Charles S. Waters**
- Kevin Kamenetz**  
and/y  
**Valerie Ervin**
- Rich Madaleno**  
and/y  
**Luwanda Jenkins**
- Alec Ross**  
and/y  
**Julie C. Verratti**
- Jim Shea**  
and/y  
**Brandon M. Scott**
- Krish O'Mara Vignarajah**  
and/y  
**Sharon Y. Blake**

**Comptroller**  
**Vote for 1**  
 Contralor  
 Vote por 1

- Peter Franchot**  
Unopposed/Sin Oponente

**Attorney General**  
**Vote for 1**  
 Procurador General  
 Vote por 1

- Brian E. Frosh**  
Unopposed/Sin Oponente

**U.S. Senator**  
**Vote for 1**  
 Senador de EE.UU.  
 Vote por 1

- Ben Cardin**
- Erik Jetmir**
- Chelsea Manning**
- Marcia H. Morgan**
- Jerome "Jerry" Segal**
- Richard "Rikki" Vaughn**
- Debbie "Rica" Wilson**
- Lih Young**

**Representative in Congress**  
**District 3**  
**Vote for 1**  
 Representante en el Congreso  
 Distrito 3  
 Vote por 1

- Adam D. DeMarco**
- John Rea**
- Eduardo Rosas**
- John Sarbanes**

**State Senator**  
**District 19**  
**Vote for 1**  
 Senador Estatal  
 Distrito 19  
 Vote por 1

- Ben Kramer**  
Unopposed/Sin Oponente

**House of Delegates**  
**District 19**  
**Vote for up to 3**  
 Cámara de Delegados  
 Distrito 19  
 Vote hasta por 3

- Brian Crider**
- Charlotte Crutchfield**
- Bonnie Cullison**
- Marlin Jenkins**
- Maricé Ivette Morales**
- Vaughn Stewart**
- Carl Ward**
- Jade Wiles, Jr.**

**County Executive**  
**Vote for 1**  
 Ejecutivo del Condado  
 Vote por 1

- Roger Berliner**
- David Blair**
- Marc Elrich**
- Bill Frick**
- Rose Krasnow**
- George L. Leventhal**

**County Council At Large**  
**Vote for up to 4**  
 Miembro del Concejo  
 Representando el Condado  
 Vote hasta por 4

- Gabe Albornoz**
- Rosemary O. Arkoian**
- Marilyn Balcombe**
- Charles Barkley**
- Shruti Bhatnagar**
- Cherri L. Branson**
- Brandy H. M. Brooks**
- Craig Carozza-Caviness**
- Ron Colbert**
- Bill Conway**
- Hoan Dang**
- Tom R. Falcinelli, Jr.**
- Lorna Phillips Forde**
- Jill Ortman Fouse**
- Loretta Jean Garcia**
- Paul S. Geller**
- Evan Glass**
- Richard Gottfried**
- Neil H. Greenberger**
- Seth Grimes**
- Ashwani Jain**
- Will Jawando**
- David V. Lipscomb**
- Melissa McKenna**
- Danielle Meitiv**
- Hans Riemer**
- Michele Riley**
- Graciela Rivera-Oven**
- Darwin Romero**
- Mohammad Siddique**
- Jarrett Smith**
- Steve Solomon**
- Chris Wilhelm**

**Vote Both Sides**  
 Vote en ambos lados



**County Council  
District 4  
Vote for 1**  
Concejo del Condado  
Distrito 4  
Vote por 1

**Jay Graney**

**Nancy Navarro**

**Judge of the Circuit Court  
Circuit 6  
Vote for up to 7**  
Juez de la Corte de Circuito  
Circuito 6  
Vote hasta por 7

**James A. Bonifant**

**Jeannie E. Cho**

**Jill Reid Cummins**

**Debra L. Dwyer**

**Kevin G. Hessler**

**David W. Lease**

**Marylin Pierre**

**Margaret Marie Schweitzer**

**State's Attorney  
Vote for 1**  
Fiscal del Estado  
Vote por 1

**John McCarthy**  
Unopposed/Sin Oponente

**Clerk of the Circuit Court  
Vote for 1**  
Secretario de la Corte del  
Circuito  
Vote por 1

**Alan S. Bowser**

**Barbara H. Meiklejohn**

**Register of Wills  
Vote for 1**  
Registrador Testamentario  
Vote por 1

**Joseph M. Griffin**  
Unopposed/Sin Oponente

**Sheriff  
Vote for 1**  
Alguacil  
Vote por 1

**Darren Mark Popkin**  
Unopposed/Sin Oponente

**Democratic Central  
Committee Female At Large  
Vote for up to 4**  
Comité Central Demócrata  
Femenino Representando el  
Condado  
Vote hasta por 4

**Marjorie Goldman**

**Laura Henderson**

**Martine Laney**

**Marie Kathleen Mapes**

**Michelle Ngwafon**

**Judith Ann Stephenson**

**Democratic Central  
Committee Male At Large  
Vote for up to 4**  
Comité Central Demócrata  
Masculino Representando el  
Condado  
Vote hasta por 4

**Darrell Anderson**

**Andy Aviles**

**Christopher Delgado  
Bradbury**

**Juan Miguel Cardenas**

**Justin W. Chappell**

**Edward Fischman**

**Scott E. Goldberg**

**Dave Kunes**

**Erwin David Rose**

**Gabriel Sorrel**

**Democratic Central  
Committee Female  
District 19  
Vote for 1**  
Comité Central Demócrata  
Femenino  
Distrito 19  
Vote por 1

**Deirdre Gallagher**

**Samantha Jones**

**Linda L. Mahoney**

**Democratic Central  
Committee Male  
District 19  
Vote for 1**  
Comité Central Demócrata  
Masculino  
Distrito 19  
Vote por 1

**Steven Cenname**

**Harold N. Diamond**

**Christopher Steven  
Jennison**

**Board of Education At Large  
Vote for 1**  
Junta de Educación  
Representando el Condado  
Vote por 1

**Ryan Arbuckle**

**Timur Edib**

**Marwa Omar Ibrahim**

**Julie Reiley**

**Brandon Orman Rippeon**

**John A. Robertson**

**Karla Silvestre**

**Stephen Sugg**

**Board of Education  
District 3  
Vote for 1**  
Junta de Educación  
Distrito 3  
Vote por 1

**Lynn Amano**

**Patricia O'Neill**

**Laura Simon**

**Official Ballot**  
**2018 Gubernatorial Primary Election**  
**June 26, 2018**  
**State of Maryland, Montgomery County**  
**Democratic Ballot**

**BS DEM 35**

Papeleta Electoral Oficial  
 2018 Elección Primaria Gubernamental  
 26 de junio del 2018  
 Estado de Maryland, Condado de Montgomery  
 Papeleta del Partido Demócrata

**Instructions**  
**Instrucciones**

**Making Selections**  
 Como Marcar sus Selecciones

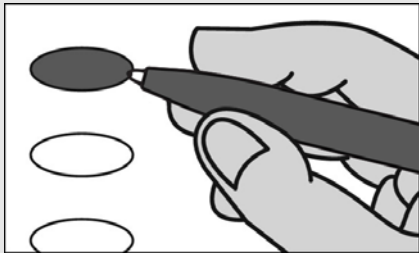

Fill in the oval to the left of the name of your choice. You must blacken the oval completely, and do not make any marks outside of the oval. You do not have to vote in every race.

Llene el óvalo a la izquierda del nombre de su selección. Debe rellenar completamente el óvalo. No haga ninguna marca fuera del óvalo. No tiene que votar en cada contienda.



Do not cross out or erase, or your vote may not count. If you make a mistake or a stray mark, you may ask for a new ballot.

No tache o borre su voto. Si comete un error o hace una marca demás, puede solicitar una nueva papeleta.

**Governor / Lt. Governor**  
**Vote for 1**  
 Gobernador / Vicegobernador  
 Vote por 1

- Rushern L. Baker, III**  
and/y  
**Elizabeth Embry**
- Ralph Jaffe**  
and/y  
**Freda Jaffe**
- Ben Jealous**  
and/y  
**Susan Turnbull**
- James Hugh Jones, II**  
and/y  
**Charles S. Waters**
- Kevin Kamenetz**  
and/y  
**Valerie Ervin**
- Rich Madaleno**  
and/y  
**Luwanda Jenkins**
- Alec Ross**  
and/y  
**Julie C. Verratti**
- Jim Shea**  
and/y  
**Brandon M. Scott**
- Krish O'Mara Vignarajah**  
and/y  
**Sharon Y. Blake**

**Comptroller**  
**Vote for 1**  
 Contralor  
 Vote por 1

- Peter Franchot**  
Unopposed/Sin Oponente

**Attorney General**  
**Vote for 1**  
 Procurador General  
 Vote por 1

- Brian E. Frosh**  
Unopposed/Sin Oponente

**U.S. Senator**  
**Vote for 1**  
 Senador de EE.UU.  
 Vote por 1

- Ben Cardin**
- Erik Jetmir**
- Chelsea Manning**
- Marcia H. Morgan**
- Jerome "Jerry" Segal**
- Richard "Rikki" Vaughn**
- Debbie "Rica" Wilson**
- Lih Young**

**Representative in Congress**  
**District 8**  
**Vote for 1**  
 Representante en el Congreso  
 Distrito 8  
 Vote por 1

- Utam Paul**
- Jamie Raskin**
- Summer Spring**

**State Senator**  
**District 14**  
**Vote for 1**  
 Senador Estatal  
 Distrito 14  
 Vote por 1

- Craig J. Zucker**  
Unopposed/Sin Oponente

**House of Delegates**  
**District 14**  
**Vote for up to 3**  
 Cámara de Delegados  
 Distrito 14  
 Vote hasta por 3

- Anne R. Kaiser**
- Eric Luedtke**
- Pamela Queen**
- Paul Ransom**

**County Executive**  
**Vote for 1**  
 Ejecutivo del Condado  
 Vote por 1

- Roger Berliner**
- David Blair**
- Marc Elrich**
- Bill Frick**
- Rose Krasnow**
- George L. Leventhal**

**County Council At Large**  
**Vote for up to 4**  
 Miembro del Concejo  
 Representando el Condado  
 Vote hasta por 4

- Gabe Albornoz**
- Rosemary O. Arkoian**
- Marilyn Balcombe**
- Charles Barkley**
- Shruti Bhatnagar**
- Cherri L. Branson**
- Brandy H. M. Brooks**
- Craig Carozza-Caviness**
- Ron Colbert**
- Bill Conway**
- Hoan Dang**
- Tom R. Falcinelli, Jr.**
- Lorna Phillips Forde**
- Jill Ortman Fouse**
- Loretta Jean Garcia**
- Paul S. Geller**
- Evan Glass**
- Richard Gottfried**
- Neil H. Greenberger**
- Seth Grimes**
- Ashwani Jain**
- Will Jawando**
- David V. Lipscomb**
- Melissa McKenna**
- Danielle Meitiv**
- Hans Riemer**
- Michele Riley**
- Graciela Rivera-Oven**
- Darwin Romero**
- Mohammad Siddique**
- Jarrett Smith**
- Steve Solomon**
- Chris Wilhelm**

**Vote Both Sides**  
 Vote en ambos lados

**County Council  
District 4  
Vote for 1**  
Concejo del Condado  
Distrito 4  
Vote por 1

- Jay Graney**
- Nancy Navarro**

**Judge of the Circuit Court  
Circuit 6  
Vote for up to 7**  
Juez de la Corte de Circuito  
Circuito 6  
Vote hasta por 7

- James A. Bonifant**
- Jeannie E. Cho**
- Jill Reid Cummins**
- Debra L. Dwyer**
- Kevin G. Hessler**
- David W. Lease**
- Marylin Pierre**
- Margaret Marie Schweitzer**

**State's Attorney  
Vote for 1**  
Fiscal del Estado  
Vote por 1

- John McCarthy**  
Unopposed/Sin Oponente

**Clerk of the Circuit Court  
Vote for 1**  
Secretario de la Corte del  
Circuito  
Vote por 1

- Alan S. Bowser**
- Barbara H. Meiklejohn**

**Register of Wills  
Vote for 1**  
Registrador Testamentario  
Vote por 1

- Joseph M. Griffin**  
Unopposed/Sin Oponente

**Sheriff  
Vote for 1**  
Alguacil  
Vote por 1

- Darren Mark Popkin**  
Unopposed/Sin Oponente

**Democratic Central  
Committee Female At Large  
Vote for up to 4**  
Comité Central Demócrata  
Femenino Representando el  
Condado  
Vote hasta por 4

- Marjorie Goldman**
- Laura Henderson**
- Martine Laney**
- Marie Kathleen Mapes**
- Michelle Ngwafon**
- Judith Ann Stephenson**

**Democratic Central  
Committee Male At Large  
Vote for up to 4**  
Comité Central Demócrata  
Masculino Representando el  
Condado  
Vote hasta por 4

- Darrell Anderson**
- Andy Aviles**
- Christopher Delgado  
Bradbury**
- Juan Miguel Cardenas**
- Justin W. Chappell**
- Edward Fischman**
- Scott E. Goldberg**
- Dave Kunes**
- Erwin David Rose**
- Gabriel Sorrel**

**Democratic Central  
Committee Female  
District 14  
Vote for 1**  
Comité Central Demócrata  
Femenino  
Distrito 14  
Vote por 1

- Mimi Hassanein**  
Unopposed/Sin Oponente

**Democratic Central  
Committee Male  
District 14  
Vote for 1**  
Comité Central Demócrata  
Masculino  
Distrito 14  
Vote por 1

- Arthur Edmunds**  
Unopposed/Sin Oponente

**Board of Education At Large  
Vote for 1**  
Junta de Educación  
Representando el Condado  
Vote por 1

- Ryan Arbuckle**
- Timur Edib**
- Marwa Omar Ibrahim**
- Julie Reiley**
- Brandon Orman Rippeon**
- John A. Robertson**
- Karla Silvestre**
- Stephen Sugg**

**Board of Education  
District 3  
Vote for 1**  
Junta de Educación  
Distrito 3  
Vote por 1

- Lynn Amano**
- Patricia O'Neill**
- Laura Simon**



**Official Ballot**  
**2018 Gubernatorial Primary Election**  
**June 26, 2018**  
**State of Maryland, Montgomery County**  
**Democratic Ballot**

**BS DEM 36**

Papeleta Electoral Oficial  
 2018 Elección Primaria Gubernamental  
 26 de junio del 2018  
 Estado de Maryland, Condado de Montgomery  
 Papeleta del Partido Demócrata

**Instructions**  
**Instrucciones**

**Making Selections**  
 Como Marcar sus Selecciones

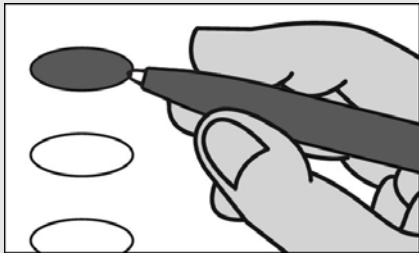

Fill in the oval to the left of the name of your choice. You must blacken the oval completely, and do not make any marks outside of the oval. You do not have to vote in every race.

Llene el óvalo a la izquierda del nombre de su selección. Debe rellenar completamente el óvalo. No haga ninguna marca fuera del óvalo. No tiene que votar en cada contienda.



Do not cross out or erase, or your vote may not count. If you make a mistake or a stray mark, you may ask for a new ballot.

No tache o borre su voto. Si comete un error o hace una marca demás, puede solicitar una nueva papeleta.

**Governor / Lt. Governor**  
**Vote for 1**  
 Gobernador / Vicegobernador  
 Vote por 1

- Rushern L. Baker, III**  
and/  
**Elizabeth Embry**
- Ralph Jaffe**  
and/  
**Freda Jaffe**
- Ben Jealous**  
and/  
**Susan Turnbull**
- James Hugh Jones, II**  
and/  
**Charles S. Waters**
- Kevin Kamenetz**  
and/  
**Valerie Ervin**
- Rich Madaleno**  
and/  
**Luwanda Jenkins**
- Alec Ross**  
and/  
**Julie C. Verratti**
- Jim Shea**  
and/  
**Brandon M. Scott**
- Krish O'Mara Vignarajah**  
and/  
**Sharon Y. Blake**

**Comptroller**

**Vote for 1**  
 Contralor  
 Vote por 1

- Peter Franchot**  
Unopposed/Sin Oponente

**Attorney General**

**Vote for 1**  
 Procurador General  
 Vote por 1

- Brian E. Frosh**  
Unopposed/Sin Oponente

**U.S. Senator**

**Vote for 1**  
 Senador de EE.UU.  
 Vote por 1

- Ben Cardin**
- Erik Jetmir**
- Chelsea Manning**
- Marcia H. Morgan**
- Jerome "Jerry" Segal**
- Richard "Rikki" Vaughn**
- Debbie "Rica" Wilson**
- Lih Young**

**Representative in Congress**  
**District 6**

**Vote for 1**  
 Representante en el Congreso  
 Distrito 6  
 Vote por 1

- Andrew Duck**
- George English**
- Chris Graves**
- Nadia Hashimi**
- Christopher Hearsey**
- Roger Manno**
- Aruna Miller**
- David Trone**

**State Senator**

**District 39**  
**Vote for 1**  
 Senador Estatal  
 Distrito 39  
 Vote por 1

- Nancy J. King**  
Unopposed/Sin Oponente

**House of Delegates**

**District 39**  
**Vote for up to 3**  
 Cámara de Delegados  
 Distrito 39  
 Vote hasta por 3

- Gabriel Acevero**
- Bobby Bartlett**
- Andy Hoverman**
- Lesley J. Lopez**
- Kirill Reznik**
- Shane Robinson**
- Clint Sobratti**

**County Executive**

**Vote for 1**  
 Ejecutivo del Condado  
 Vote por 1

- Roger Berliner**
- David Blair**
- Marc Elrich**
- Bill Frick**
- Rose Krasnow**
- George L. Leventhal**

**Vote Both Sides**  
 Vote en ambos lados



<b>County Council At Large</b> <b>Vote for up to 4</b> Miembro del Concejo Representando el Condado Vote hasta por 4
<input type="radio"/> <b>Gabe Albornoz</b>
<input type="radio"/> <b>Rosemary O. Arkoian</b>
<input type="radio"/> <b>Marilyn Balcombe</b>
<input type="radio"/> <b>Charles Barkley</b>
<input type="radio"/> <b>Shruti Bhatnagar</b>
<input type="radio"/> <b>Cherri L. Branson</b>
<input type="radio"/> <b>Brandy H. M. Brooks</b>
<input type="radio"/> <b>Craig Carozza-Caviness</b>
<input type="radio"/> <b>Ron Colbert</b>
<input type="radio"/> <b>Bill Conway</b>
<input type="radio"/> <b>Hoan Dang</b>
<input type="radio"/> <b>Tom R. Falcinelli, Jr.</b>
<input type="radio"/> <b>Lorna Phillips Forde</b>
<input type="radio"/> <b>Jill Ortman Fouse</b>
<input type="radio"/> <b>Loretta Jean Garcia</b>
<input type="radio"/> <b>Paul S. Geller</b>
<input type="radio"/> <b>Evan Glass</b>
<input type="radio"/> <b>Richard Gottfried</b>
<input type="radio"/> <b>Neil H. Greenberger</b>
<input type="radio"/> <b>Seth Grimes</b>
<input type="radio"/> <b>Ashwani Jain</b>
<input type="radio"/> <b>Will Jawando</b>
<input type="radio"/> <b>David V. Lipscomb</b>
<input type="radio"/> <b>Melissa McKenna</b>
<input type="radio"/> <b>Danielle Meitiv</b>
<input type="radio"/> <b>Hans Riemer</b>
<input type="radio"/> <b>Michele Riley</b>
<input type="radio"/> <b>Graciela Rivera-Oven</b>
<input type="radio"/> <b>Darwin Romero</b>
<input type="radio"/> <b>Mohammad Siddique</b>
<input type="radio"/> <b>Jarrett Smith</b>
<input type="radio"/> <b>Steve Solomon</b>
<input type="radio"/> <b>Chris Wilhelm</b>

<b>County Council District 3</b> <b>Vote for 1</b> Concejo del Condado Distrito 3 Vote por 1
<input type="radio"/> <b>Sidney A. Katz</b>
<input type="radio"/> <b>Ben Shnider</b>

<b>Judge of the Circuit Court Circuit 6</b> <b>Vote for up to 7</b> Juez de la Corte de Circuito Circuito 6 Vote hasta por 7
<input type="radio"/> <b>James A. Bonifant</b>
<input type="radio"/> <b>Jeannie E. Cho</b>
<input type="radio"/> <b>Jill Reid Cummins</b>
<input type="radio"/> <b>Debra L. Dwyer</b>
<input type="radio"/> <b>Kevin G. Hessler</b>
<input type="radio"/> <b>David W. Lease</b>
<input type="radio"/> <b>Marylin Pierre</b>
<input type="radio"/> <b>Margaret Marie Schweitzer</b>

<b>State's Attorney</b> <b>Vote for 1</b> Fiscal del Estado Vote por 1
<input type="radio"/> <b>John McCarthy</b> Unopposed/Sin Oponente

<b>Clerk of the Circuit Court</b> <b>Vote for 1</b> Secretario de la Corte del Circuito Vote por 1
<input type="radio"/> <b>Alan S. Bowser</b>
<input type="radio"/> <b>Barbara H. Meiklejohn</b>

<b>Register of Wills</b> <b>Vote for 1</b> Registrador Testamentario Vote por 1
<input type="radio"/> <b>Joseph M. Griffin</b> Unopposed/Sin Oponente

<b>Sheriff</b> <b>Vote for 1</b> Alguacil Vote por 1
<input type="radio"/> <b>Darren Mark Popkin</b> Unopposed/Sin Oponente

<b>Democratic Central Committee Female At Large</b> <b>Vote for up to 4</b> Comité Central Demócrata Femenino Representando el Condado Vote hasta por 4
<input type="radio"/> <b>Marjorie Goldman</b>
<input type="radio"/> <b>Laura Henderson</b>
<input type="radio"/> <b>Martine Laney</b>
<input type="radio"/> <b>Marie Kathleen Mapes</b>
<input type="radio"/> <b>Michelle Ngwafon</b>
<input type="radio"/> <b>Judith Ann Stephenson</b>

<b>Democratic Central Committee Male At Large</b> <b>Vote for up to 4</b> Comité Central Demócrata Masculino Representando el Condado Vote hasta por 4
<input type="radio"/> <b>Darrell Anderson</b>

<input type="radio"/> <b>Andy Aviles</b>
<input type="radio"/> <b>Christopher Delgado Bradbury</b>
<input type="radio"/> <b>Juan Miguel Cardenas</b>
<input type="radio"/> <b>Justin W. Chappell</b>
<input type="radio"/> <b>Edward Fischman</b>
<input type="radio"/> <b>Scott E. Goldberg</b>
<input type="radio"/> <b>Dave Kunes</b>
<input type="radio"/> <b>Erwin David Rose</b>
<input type="radio"/> <b>Gabriel Sorrel</b>

<b>Democratic Central Committee Female District 39</b> <b>Vote for 1</b> Comité Central Demócrata Femenino Distrito 39 Vote por 1
<input type="radio"/> <b>Suzi Williams Kaplan</b>
<input type="radio"/> <b>Chibuzor M. Nwosu</b>

<b>Democratic Central Committee Male District 39</b> <b>Vote for 1</b> Comité Central Demócrata Masculino Distrito 39 Vote por 1
<input type="radio"/> <b>Mumin Barre</b> Unopposed/Sin Oponente

<b>Board of Education At Large</b> <b>Vote for 1</b> Junta de Educación Representando el Condado Vote por 1
<input type="radio"/> <b>Ryan Arbuckle</b>
<input type="radio"/> <b>Timur Edib</b>
<input type="radio"/> <b>Marwa Omar Ibrahim</b>
<input type="radio"/> <b>Julie Reiley</b>
<input type="radio"/> <b>Brandon Orman Rippeon</b>
<input type="radio"/> <b>John A. Robertson</b>
<input type="radio"/> <b>Karla Silvestre</b>
<input type="radio"/> <b>Stephen Sugg</b>

<b>Board of Education District 3</b> <b>Vote for 1</b> Junta de Educación Distrito 3 Vote por 1
<input type="radio"/> <b>Lynn Amano</b>
<input type="radio"/> <b>Patricia O'Neill</b>
<input type="radio"/> <b>Laura Simon</b>



**Official Ballot**  
**2018 Gubernatorial Primary Election**  
**June 26, 2018**  
**State of Maryland, Montgomery County**  
**Democratic Ballot**

**BS DEM 37**

Papeleta Electoral Oficial  
 2018 Elección Primaria Gubernamental  
 26 de junio del 2018  
 Estado de Maryland, Condado de Montgomery  
 Papeleta del Partido Demócrata

**Instructions**  
**Instrucciones**

**Making Selections**  
 Como Marcar sus Selecciones

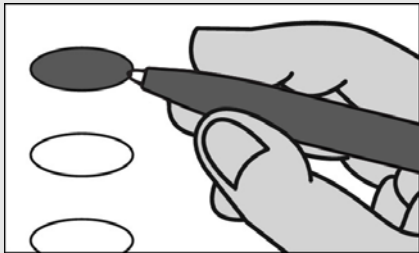

Fill in the oval to the left of the name of your choice. You must blacken the oval completely, and do not make any marks outside of the oval. You do not have to vote in every race.

Llene el óvalo a la izquierda del nombre de su selección. Debe rellenar completamente el óvalo. No haga ninguna marca fuera del óvalo. No tiene que votar en cada contienda.



Do not cross out or erase, or your vote may not count. If you make a mistake or a stray mark, you may ask for a new ballot.

No tache o borre su voto. Si comete un error o hace una marca demás, puede solicitar una nueva papeleta.

**Governor / Lt. Governor**  
**Vote for 1**  
 Gobernador / Vicegobernador  
 Vote por 1

- Rushern L. Baker, III**  
and/y  
**Elizabeth Embry**
- Ralph Jaffe**  
and/y  
**Freda Jaffe**
- Ben Jealous**  
and/y  
**Susan Turnbull**
- James Hugh Jones, II**  
and/y  
**Charles S. Waters**
- Kevin Kamenetz**  
and/y  
**Valerie Ervin**
- Rich Madaleno**  
and/y  
**Luwanda Jenkins**
- Alec Ross**  
and/y  
**Julie C. Verratti**
- Jim Shea**  
and/y  
**Brandon M. Scott**
- Krish O'Mara Vignarajah**  
and/y  
**Sharon Y. Blake**

**Comptroller**  
**Vote for 1**  
 Contralor  
 Vote por 1

- Peter Franchot**  
Unopposed/Sin Oponente

**Attorney General**  
**Vote for 1**  
 Procurador General  
 Vote por 1

- Brian E. Frosh**  
Unopposed/Sin Oponente

**U.S. Senator**  
**Vote for 1**  
 Senador de EE.UU.  
 Vote por 1

- Ben Cardin**
- Erik Jetmir**
- Chelsea Manning**
- Marcia H. Morgan**
- Jerome "Jerry" Segal**
- Richard "Rikki" Vaughn**
- Debbie "Rica" Wilson**
- Lih Young**

**Representative in Congress**  
**District 6**  
**Vote for 1**  
 Representante en el Congreso  
 Distrito 6  
 Vote por 1

- Andrew Duck**
- George English**
- Chris Graves**
- Nadia Hashimi**
- Christopher Hearsey**
- Roger Manno**
- Aruna Miller**
- David Trone**

**State Senator**  
**District 17**  
**Vote for 1**  
 Senador Estatal  
 Distrito 17  
 Vote por 1

- Cheryl C. Kagan**  
Unopposed/Sin Oponente

**House of Delegates**  
**District 17**  
**Vote for up to 3**  
 Cámara de Delegados  
 Distrito 17  
 Vote hasta por 3

- Esam Al-Shareffi**
- Kumar P. Barve**
- Jim Gilchrist**
- Julian Haffner**
- Julie Palakovich Carr**
- Rebecca Smondrowski**

**County Executive**  
**Vote for 1**  
 Ejecutivo del Condado  
 Vote por 1

- Roger Berliner**
- David Blair**
- Marc Elrich**
- Bill Frick**
- Rose Krasnow**
- George L. Leventhal**

**County Council At Large**  
**Vote for up to 4**  
 Miembro del Concejo  
 Representando el Condado  
 Vote hasta por 4

- Gabe Albornoz**
- Rosemary O. Arkoian**
- Marilyn Balcombe**
- Charles Barkley**
- Shruti Bhatnagar**
- Cherri L. Branson**
- Brandy H. M. Brooks**
- Craig Carozza-Caviness**
- Ron Colbert**
- Bill Conway**
- Hoan Dang**
- Tom R. Falcinelli, Jr.**
- Lorna Phillips Forde**
- Jill Ortman Fouse**
- Loretta Jean Garcia**
- Paul S. Geller**
- Evan Glass**
- Richard Gottfried**
- Neil H. Greenberger**
- Seth Grimes**
- Ashwani Jain**
- Will Jawando**
- David V. Lipscomb**
- Melissa McKenna**
- Danielle Meitiv**
- Hans Riemer**
- Michele Riley**
- Graciela Rivera-Oven**
- Darwin Romero**
- Mohammad Siddique**
- Jarrett Smith**
- Steve Solomon**
- Chris Wilhelm**

**Vote Both Sides**  
 Vote en ambos lados



**County Council  
District 4  
Vote for 1**  
Concejo del Condado  
Distrito 4  
Vote por 1

- Jay Graney**
- Nancy Navarro**

**Judge of the Circuit Court  
Circuit 6  
Vote for up to 7**  
Juez de la Corte de Circuito  
Circuito 6  
Vote hasta por 7

- James A. Bonifant**
- Jeannie E. Cho**
- Jill Reid Cummins**
- Debra L. Dwyer**
- Kevin G. Hessler**
- David W. Lease**
- Marylin Pierre**
- Margaret Marie Schweitzer**

**State's Attorney  
Vote for 1**  
Fiscal del Estado  
Vote por 1

- John McCarthy**  
Unopposed/Sin Oponente

**Clerk of the Circuit Court  
Vote for 1**  
Secretario de la Corte del  
Circuito  
Vote por 1

- Alan S. Bowser**
- Barbara H. Meiklejohn**

**Register of Wills  
Vote for 1**  
Registrador Testamentario  
Vote por 1

- Joseph M. Griffin**  
Unopposed/Sin Oponente

**Sheriff  
Vote for 1**  
Alguacil  
Vote por 1

- Darren Mark Popkin**  
Unopposed/Sin Oponente

**Democratic Central  
Committee Female At Large  
Vote for up to 4**  
Comité Central Demócrata  
Femenino Representando el  
Condado  
Vote hasta por 4

- Marjorie Goldman**
- Laura Henderson**
- Martine Laney**
- Marie Kathleen Mapes**
- Michelle Ngwafon**
- Judith Ann Stephenson**

**Democratic Central  
Committee Male At Large  
Vote for up to 4**  
Comité Central Demócrata  
Masculino Representando el  
Condado  
Vote hasta por 4

- Darrell Anderson**
- Andy Aviles**
- Christopher Delgado  
Bradbury**
- Juan Miguel Cardenas**
- Justin W. Chappell**
- Edward Fischman**
- Scott E. Goldberg**
- Dave Kunes**
- Erwin David Rose**
- Gabriel Sorrel**

**Democratic Central  
Committee Female  
District 17  
Vote for 1**  
Comité Central Demócrata  
Femenino  
Distrito 17  
Vote por 1

- Luisa Arevalo**
- Jennifer Guzman Hosey**

**Democratic Central  
Committee Male  
District 17  
Vote for 1**  
Comité Central Demócrata  
Masculino  
Distrito 17  
Vote por 1

- Matthew Lee**
- Cameron Rhode**
- Brian Gene Walton**

**Board of Education At Large  
Vote for 1**  
Junta de Educación  
Representando el Condado  
Vote por 1

- Ryan Arbuckle**
- Timur Edib**
- Marwa Omar Ibrahim**
- Julie Reiley**
- Brandon Orman Rippeon**
- John A. Robertson**
- Karla Silvestre**
- Stephen Sugg**

**Board of Education  
District 3  
Vote for 1**  
Junta de Educación  
Distrito 3  
Vote por 1

- Lynn Amano**
- Patricia O'Neill**
- Laura Simon**

**End of Ballot / Fin de la Papeleta**





**Official Ballot**  
**2018 Gubernatorial Primary Election**  
**June 26, 2018**  
**State of Maryland, Montgomery County**  
**Democratic Ballot**

**BS DEM 38**

Papeleta Electoral Oficial  
 2018 Elección Primaria Gubernamental  
 26 de junio del 2018  
 Estado de Maryland, Condado de Montgomery  
 Papeleta del Partido Demócrata

**Instructions**  
**Instrucciones**

**Making Selections**  
 Como Marcar sus Selecciones

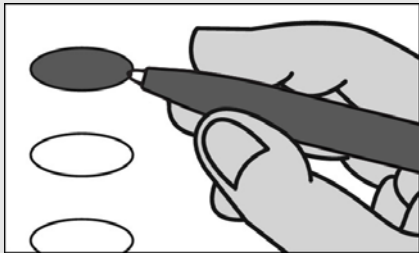

Fill in the oval to the left of the name of your choice. You must blacken the oval completely, and do not make any marks outside of the oval. You do not have to vote in every race.

Llene el óvalo a la izquierda del nombre de su selección. Debe rellenar completamente el óvalo. No haga ninguna marca fuera del óvalo. No tiene que votar en cada contienda.



Do not cross out or erase, or your vote may not count. If you make a mistake or a stray mark, you may ask for a new ballot.

No tache o borre su voto. Si comete un error o hace una marca demás, puede solicitar una nueva papeleta.

**Governor / Lt. Governor**  
**Vote for 1**  
 Gobernador / Vicegobernador  
 Vote por 1

- Rushern L. Baker, III**  
and/y  
**Elizabeth Embry**
- Ralph Jaffe**  
and/y  
**Freda Jaffe**
- Ben Jealous**  
and/y  
**Susan Turnbull**
- James Hugh Jones, II**  
and/y  
**Charles S. Waters**
- Kevin Kamenetz**  
and/y  
**Valerie Ervin**
- Rich Madaleno**  
and/y  
**Luwanda Jenkins**
- Alec Ross**  
and/y  
**Julie C. Verratti**
- Jim Shea**  
and/y  
**Brandon M. Scott**
- Krish O'Mara Vignarajah**  
and/y  
**Sharon Y. Blake**

**Comptroller**  
**Vote for 1**  
 Contralor  
 Vote por 1

- Peter Franchot**  
Unopposed/Sin Oponente

**Attorney General**  
**Vote for 1**  
 Procurador General  
 Vote por 1

- Brian E. Frosh**  
Unopposed/Sin Oponente

**U.S. Senator**  
**Vote for 1**  
 Senador de EE.UU.  
 Vote por 1

- Ben Cardin**
- Erik Jetmir**
- Chelsea Manning**
- Marcia H. Morgan**
- Jerome "Jerry" Segal**
- Richard "Rikki" Vaughn**
- Debbie "Rica" Wilson**
- Lih Young**

**Representative in Congress**  
**District 8**  
**Vote for 1**  
 Representante en el Congreso  
 Distrito 8  
 Vote por 1

- Utam Paul**
- Jamie Raskin**
- Summer Spring**

**State Senator**  
**District 14**  
**Vote for 1**  
 Senador Estatal  
 Distrito 14  
 Vote por 1

- Craig J. Zucker**  
Unopposed/Sin Oponente

**House of Delegates**  
**District 14**  
**Vote for up to 3**  
 Cámara de Delegados  
 Distrito 14  
 Vote hasta por 3

- Anne R. Kaiser**
- Eric Luedtke**
- Pamela Queen**
- Paul Ransom**

**County Executive**  
**Vote for 1**  
 Ejecutivo del Condado  
 Vote por 1

- Roger Berliner**
- David Blair**
- Marc Elrich**
- Bill Frick**
- Rose Krasnow**
- George L. Leventhal**

**County Council At Large**  
**Vote for up to 4**  
 Miembro del Concejo  
 Representando el Condado  
 Vote hasta por 4

- Gabe Albornoz**
- Rosemary O. Arkoian**
- Marilyn Balcombe**
- Charles Barkley**
- Shruti Bhatnagar**
- Cherri L. Branson**
- Brandy H. M. Brooks**
- Craig Carozza-Caviness**
- Ron Colbert**
- Bill Conway**
- Hoan Dang**
- Tom R. Falcinelli, Jr.**
- Lorna Phillips Forde**
- Jill Ortman Fouse**
- Loretta Jean Garcia**
- Paul S. Geller**
- Evan Glass**
- Richard Gottfried**
- Neil H. Greenberger**
- Seth Grimes**
- Ashwani Jain**
- Will Jawando**
- David V. Lipscomb**
- Melissa McKenna**
- Danielle Meitiv**
- Hans Riemer**
- Michele Riley**
- Graciela Rivera-Oven**
- Darwin Romero**
- Mohammad Siddique**
- Jarrett Smith**
- Steve Solomon**
- Chris Wilhelm**

**Vote Both Sides**  
 Vote en ambos lados



**County Council  
District 2  
Vote for 1**  
Concejo del Condado  
Distrito 2  
Vote por 1

- Tiquia J. Bennett**
- Craig L. Rice**

**Judge of the Circuit Court  
Circuit 6  
Vote for up to 7**  
Juez de la Corte de Circuito  
Circuito 6  
Vote hasta por 7

- James A. Bonifant**
- Jeannie E. Cho**
- Jill Reid Cummins**
- Debra L. Dwyer**
- Kevin G. Hessler**
- David W. Lease**
- Marylin Pierre**
- Margaret Marie Schweitzer**

**State's Attorney  
Vote for 1**  
Fiscal del Estado  
Vote por 1

- John McCarthy**  
Unopposed/Sin Oponente

**Clerk of the Circuit Court  
Vote for 1**  
Secretario de la Corte del  
Circuito  
Vote por 1

- Alan S. Bowser**
- Barbara H. Meiklejohn**

**Register of Wills  
Vote for 1**  
Registrador Testamentario  
Vote por 1

- Joseph M. Griffin**  
Unopposed/Sin Oponente

**Sheriff  
Vote for 1**  
Alguacil  
Vote por 1

- Darren Mark Popkin**  
Unopposed/Sin Oponente

**Democratic Central  
Committee Female At Large  
Vote for up to 4**  
Comité Central Demócrata  
Femenino Representando el  
Condado  
Vote hasta por 4

- Marjorie Goldman**
- Laura Henderson**
- Martine Laney**
- Marie Kathleen Mapes**
- Michelle Ngwafon**
- Judith Ann Stephenson**

**Democratic Central  
Committee Male At Large  
Vote for up to 4**  
Comité Central Demócrata  
Masculino Representando el  
Condado  
Vote hasta por 4

- Darrell Anderson**
- Andy Aviles**
- Christopher Delgado  
Bradbury**
- Juan Miguel Cardenas**
- Justin W. Chappell**
- Edward Fischman**
- Scott E. Goldberg**
- Dave Kunes**
- Erwin David Rose**
- Gabriel Sorrel**

**Democratic Central  
Committee Female  
District 14  
Vote for 1**  
Comité Central Demócrata  
Femenino  
Distrito 14  
Vote por 1

- Mimi Hassanein**  
Unopposed/Sin Oponente

**Democratic Central  
Committee Male  
District 14  
Vote for 1**  
Comité Central Demócrata  
Masculino  
Distrito 14  
Vote por 1

- Arthur Edmunds**  
Unopposed/Sin Oponente

**Board of Education At Large  
Vote for 1**  
Junta de Educación  
Representando el Condado  
Vote por 1

- Ryan Arbuckle**
- Timur Edib**
- Marwa Omar Ibrahim**
- Julie Reiley**
- Brandon Orman Rippeon**
- John A. Robertson**
- Karla Silvestre**
- Stephen Sugg**

**Board of Education  
District 3  
Vote for 1**  
Junta de Educación  
Distrito 3  
Vote por 1

- Lynn Amano**
- Patricia O'Neill**
- Laura Simon**



**Official Ballot**  
**2018 Gubernatorial Primary Election**  
**June 26, 2018**  
**State of Maryland, Montgomery County**  
**Democratic Ballot**

**BS DEM 39**

Papeleta Electoral Oficial  
 2018 Elección Primaria Gubernamental  
 26 de junio del 2018  
 Estado de Maryland, Condado de Montgomery  
 Papeleta del Partido Demócrata

**Instructions**  
**Instrucciones**

**Making Selections**  
 Como Marcar sus Selecciones

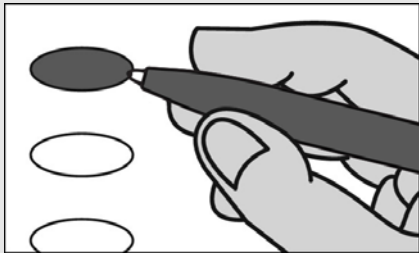

Fill in the oval to the left of the name of your choice. You must blacken the oval completely, and do not make any marks outside of the oval. You do not have to vote in every race.

Llene el óvalo a la izquierda del nombre de su selección. Debe rellenar completamente el óvalo. No haga ninguna marca fuera del óvalo. No tiene que votar en cada contienda.



Do not cross out or erase, or your vote may not count. If you make a mistake or a stray mark, you may ask for a new ballot.

No tache o borre su voto. Si comete un error o hace una marca demás, puede solicitar una nueva papeleta.

**Governor / Lt. Governor**  
**Vote for 1**  
 Gobernador / Vicegobernador  
 Vote por 1

- Rushern L. Baker, III**  
and/  
**Elizabeth Embry**
- Ralph Jaffe**  
and/  
**Freda Jaffe**
- Ben Jealous**  
and/  
**Susan Turnbull**
- James Hugh Jones, II**  
and/  
**Charles S. Waters**
- Kevin Kamenetz**  
and/  
**Valerie Ervin**
- Rich Madaleno**  
and/  
**Luwanda Jenkins**
- Alec Ross**  
and/  
**Julie C. Verratti**
- Jim Shea**  
and/  
**Brandon M. Scott**
- Krish O'Mara Vignarajah**  
and/  
**Sharon Y. Blake**

**Comptroller**  
**Vote for 1**  
 Contralor  
 Vote por 1

- Peter Franchot**  
Unopposed/Sin Oponente

**Attorney General**  
**Vote for 1**  
 Procurador General  
 Vote por 1

- Brian E. Frosh**  
Unopposed/Sin Oponente

**U.S. Senator**  
**Vote for 1**  
 Senador de EE.UU.  
 Vote por 1

- Ben Cardin**
- Erik Jetmir**
- Chelsea Manning**
- Marcia H. Morgan**
- Jerome "Jerry" Segal**
- Richard "Rikki" Vaughn**
- Debbie "Rica" Wilson**
- Lih Young**

**Representative in Congress**  
**District 6**  
**Vote for 1**  
 Representante en el Congreso  
 Distrito 6  
 Vote por 1

- Andrew Duck**
- George English**
- Chris Graves**
- Nadia Hashimi**
- Christopher Hearsey**
- Roger Manno**
- Aruna Miller**
- David Trone**

**State Senator**  
**District 14**  
**Vote for 1**  
 Senador Estatal  
 Distrito 14  
 Vote por 1

- Craig J. Zucker**  
Unopposed/Sin Oponente

**House of Delegates**  
**District 14**  
**Vote for up to 3**  
 Cámara de Delegados  
 Distrito 14  
 Vote hasta por 3

- Anne R. Kaiser**
- Eric Luedtke**
- Pamela Queen**
- Paul Ransom**

**County Executive**  
**Vote for 1**  
 Ejecutivo del Condado  
 Vote por 1

- Roger Berliner**
- David Blair**
- Marc Elrich**
- Bill Frick**
- Rose Krasnow**
- George L. Leventhal**

**County Council At Large**  
**Vote for up to 4**  
 Miembro del Concejo  
 Representando el Condado  
 Vote hasta por 4

- Gabe Albornoz**
- Rosemary O. Arkoian**
- Marilyn Balcombe**
- Charles Barkley**
- Shruti Bhatnagar**
- Cherri L. Branson**
- Brandy H. M. Brooks**
- Craig Carozza-Caviness**
- Ron Colbert**
- Bill Conway**
- Hoan Dang**
- Tom R. Falcinelli, Jr.**
- Lorna Phillips Forde**
- Jill Ortman Fouse**
- Loretta Jean Garcia**
- Paul S. Geller**
- Evan Glass**
- Richard Gottfried**
- Neil H. Greenberger**
- Seth Grimes**
- Ashwani Jain**
- Will Jawando**
- David V. Lipscomb**
- Melissa McKenna**
- Danielle Meitiv**
- Hans Riemer**
- Michele Riley**
- Graciela Rivera-Oven**
- Darwin Romero**
- Mohammad Siddique**
- Jarrett Smith**
- Steve Solomon**
- Chris Wilhelm**

**Vote Both Sides**  
 Vote en ambos lados



**County Council  
District 2  
Vote for 1**  
Concejo del Condado  
Distrito 2  
Vote por 1

**Tiquia J. Bennett**

**Craig L. Rice**

**Judge of the Circuit Court  
Circuit 6  
Vote for up to 7**  
Juez de la Corte de Circuito  
Circuito 6  
Vote hasta por 7

**James A. Bonifant**

**Jeannie E. Cho**

**Jill Reid Cummins**

**Debra L. Dwyer**

**Kevin G. Hessler**

**David W. Lease**

**Marylin Pierre**

**Margaret Marie Schweitzer**

**State's Attorney  
Vote for 1**  
Fiscal del Estado  
Vote por 1

**John McCarthy**  
Unopposed/Sin Oponente

**Clerk of the Circuit Court  
Vote for 1**  
Secretario de la Corte del  
Circuito  
Vote por 1

**Alan S. Bowser**

**Barbara H. Meiklejohn**

**Register of Wills  
Vote for 1**  
Registrador Testamentario  
Vote por 1

**Joseph M. Griffin**  
Unopposed/Sin Oponente

**Sheriff  
Vote for 1**  
Alguacil  
Vote por 1

**Darren Mark Popkin**  
Unopposed/Sin Oponente

**Democratic Central  
Committee Female At Large  
Vote for up to 4**  
Comité Central Demócrata  
Femenino Representando el  
Condado  
Vote hasta por 4

**Marjorie Goldman**

**Laura Henderson**

**Martine Laney**

**Marie Kathleen Mapes**

**Michelle Ngwafon**

**Judith Ann Stephenson**

**Democratic Central  
Committee Male At Large  
Vote for up to 4**  
Comité Central Demócrata  
Masculino Representando el  
Condado  
Vote hasta por 4

**Darrell Anderson**

**Andy Aviles**

**Christopher Delgado  
Bradbury**

**Juan Miguel Cardenas**

**Justin W. Chappell**

**Edward Fischman**

**Scott E. Goldberg**

**Dave Kunes**

**Erwin David Rose**

**Gabriel Sorrel**

**Democratic Central  
Committee Female  
District 14  
Vote for 1**  
Comité Central Demócrata  
Femenino  
Distrito 14  
Vote por 1

**Mimi Hassanein**  
Unopposed/Sin Oponente

**Democratic Central  
Committee Male  
District 14  
Vote for 1**  
Comité Central Demócrata  
Masculino  
Distrito 14  
Vote por 1

**Arthur Edmunds**  
Unopposed/Sin Oponente

**Board of Education At Large  
Vote for 1**  
Junta de Educación  
Representando el Condado  
Vote por 1

**Ryan Arbuckle**

**Timur Edib**

**Marwa Omar Ibrahim**

**Julie Reiley**

**Brandon Orman Rippeon**

**John A. Robertson**

**Karla Silvestre**

**Stephen Sugg**

**Board of Education  
District 3  
Vote for 1**  
Junta de Educación  
Distrito 3  
Vote por 1

**Lynn Amano**

**Patricia O'Neill**

**Laura Simon**



**Official Ballot**  
**2018 Gubernatorial Primary Election**  
**June 26, 2018**  
**State of Maryland, Montgomery County**  
**Democratic Ballot**

**BS DEM 40**

Papeleta Electoral Oficial  
 2018 Elección Primaria Gubernamental  
 26 de junio del 2018  
 Estado de Maryland, Condado de Montgomery  
 Papeleta del Partido Demócrata

**Instructions**  
**Instrucciones**

**Making Selections**  
 Como Marcar sus Selecciones

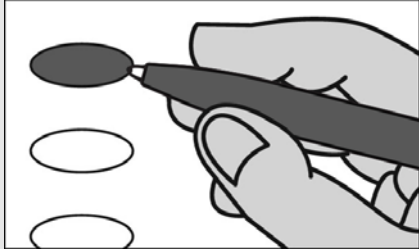

Fill in the oval to the left of the name of your choice. You must blacken the oval completely, and do not make any marks outside of the oval. You do not have to vote in every race.

Llene el óvalo a la izquierda del nombre de su selección. Debe rellenar completamente el óvalo. No haga ninguna marca fuera del óvalo. No tiene que votar en cada contienda.



Do not cross out or erase, or your vote may not count. If you make a mistake or a stray mark, you may ask for a new ballot.

No tache o borre su voto. Si comete un error o hace una marca demás, puede solicitar una nueva papeleta.

**Governor / Lt. Governor**  
**Vote for 1**  
 Gobernador / Vicegobernador  
 Vote por 1

- Rushern L. Baker, III**  
and/y  
**Elizabeth Embry**
- Ralph Jaffe**  
and/y  
**Freda Jaffe**
- Ben Jealous**  
and/y  
**Susan Turnbull**
- James Hugh Jones, II**  
and/y  
**Charles S. Waters**
- Kevin Kamenetz**  
and/y  
**Valerie Ervin**
- Rich Madaleno**  
and/y  
**Luwanda Jenkins**
- Alec Ross**  
and/y  
**Julie C. Verratti**
- Jim Shea**  
and/y  
**Brandon M. Scott**
- Krish O'Mara Vignarajah**  
and/y  
**Sharon Y. Blake**

**Comptroller**  
**Vote for 1**  
 Contralor  
 Vote por 1

- Peter Franchot**  
Unopposed/Sin Oponente
- Brian E. Frosh**  
Unopposed/Sin Oponente

**Attorney General**  
**Vote for 1**  
 Procurador General  
 Vote por 1

- Ben Cardin**
- Erik Jetmir**
- Chelsea Manning**
- Marcia H. Morgan**
- Jerome "Jerry" Segal**
- Richard "Rikki" Vaughn**
- Debbie "Rica" Wilson**
- Lih Young**

**U.S. Senator**  
**Vote for 1**  
 Senador de EE.UU.  
 Vote por 1

- Utam Paul**
- Jamie Raskin**
- Summer Spring**

**Representative in Congress**  
**District 8**  
**Vote for 1**  
 Representante en el Congreso  
 Distrito 8  
 Vote por 1

- Dana Beyer**
- Michelle Carhart**
- Jeff Waldstreicher**

**House of Delegates**  
**District 18**  
**Vote for up to 3**  
 Cámara de Delegados  
 Distrito 18  
 Vote hasta por 3

- Al Carr**
- Ron Franks**
- Mila Johns**
- Helga Luest**
- Leslie Milano**
- Joel Rubin**
- Emily Shetty**
- Jared Solomon**

**County Executive**  
**Vote for 1**  
 Ejecutivo del Condado  
 Vote por 1

- Roger Berliner**
- David Blair**
- Marc Elrich**
- Bill Frick**
- Rose Krasnow**
- George L. Leventhal**

**County Council At Large**  
**Vote for up to 4**  
 Miembro del Concejo  
 Representando el Condado  
 Vote hasta por 4

- Gabe Albornoz**
- Rosemary O. Arkoian**
- Marilyn Balcombe**
- Charles Barkley**
- Shruti Bhatnagar**
- Cherri L. Branson**
- Brandy H. M. Brooks**
- Craig Carozza-Caviness**
- Ron Colbert**
- Bill Conway**
- Hoan Dang**
- Tom R. Falcinelli, Jr.**
- Lorna Phillips Forde**
- Jill Ortman Fouse**
- Loretta Jean Garcia**
- Paul S. Geller**
- Evan Glass**
- Richard Gottfried**
- Neil H. Greenberger**
- Seth Grimes**
- Ashwani Jain**
- Will Jawando**
- David V. Lipscomb**
- Melissa McKenna**
- Danielle Meitiv**
- Hans Riemer**
- Michele Riley**
- Graciela Rivera-Oven**
- Darwin Romero**
- Mohammad Siddique**
- Jarrett Smith**
- Steve Solomon**
- Chris Wilhelm**

**Vote Both Sides**  
 Vote en ambos lados



**County Council  
District 5  
Vote for 1**  
Concejo del Condado  
Distrito 5  
Vote por 1

**Kevin Harris**

**Tom Hucker**

**Kenge Malikidogo-Fludd**

**Judge of the Circuit Court  
Circuit 6  
Vote for up to 7**  
Juez de la Corte de Circuito  
Circuito 6  
Vote hasta por 7

**James A. Bonifant**

**Jeannie E. Cho**

**Jill Reid Cummins**

**Debra L. Dwyer**

**Kevin G. Hessler**

**David W. Lease**

**Marylin Pierre**

**Margaret Marie Schweitzer**

**State's Attorney  
Vote for 1**  
Fiscal del Estado  
Vote por 1

**John McCarthy**  
Unopposed/Sin Oponente

**Clerk of the Circuit Court  
Vote for 1**  
Secretario de la Corte del  
Circuito  
Vote por 1

**Alan S. Bowser**

**Barbara H. Meiklejohn**

**Register of Wills  
Vote for 1**  
Registrador Testamentario  
Vote por 1

**Joseph M. Griffin**  
Unopposed/Sin Oponente

**Sheriff  
Vote for 1**  
Alguacil  
Vote por 1

**Darren Mark Popkin**  
Unopposed/Sin Oponente

**Democratic Central  
Committee Female At Large  
Vote for up to 4**  
Comité Central Demócrata  
Femenino Representando el  
Condado  
Vote hasta por 4

**Marjorie Goldman**

**Laura Henderson**

**Martine Laney**

**Marie Kathleen Mapes**

**Michelle Ngwafon**

**Judith Ann Stephenson**

**Democratic Central  
Committee Male At Large  
Vote for up to 4**  
Comité Central Demócrata  
Masculino Representando el  
Condado  
Vote hasta por 4

**Darrell Anderson**

**Andy Aviles**

**Christopher Delgado  
Bradbury**

**Juan Miguel Cardenas**

**Justin W. Chappell**

**Edward Fischman**

**Scott E. Goldberg**

**Dave Kunes**

**Erwin David Rose**

**Gabriel Sorrel**

**Democratic Central  
Committee Female  
District 18  
Vote for 1**  
Comité Central Demócrata  
Femenino  
Distrito 18  
Vote por 1

**Jazmin Moral**  
Unopposed/Sin Oponente

**Democratic Central  
Committee Male  
District 18  
Vote for 1**  
Comité Central Demócrata  
Masculino  
Distrito 18  
Vote por 1

**Aaron M. Kaufman**

**Michael Tardif**

**Board of Education At Large  
Vote for 1**  
Junta de Educación  
Representando el Condado  
Vote por 1

**Ryan Arbuckle**

**Timur Edib**

**Marwa Omar Ibrahim**

**Julie Reiley**

**Brandon Orman Rippeon**

**John A. Robertson**

**Karla Silvestre**

**Stephen Sugg**

**Board of Education  
District 3  
Vote for 1**  
Junta de Educación  
Distrito 3  
Vote por 1

**Lynn Amano**

**Patricia O'Neill**

**Laura Simon**



**Official Ballot**  
**2018 Gubernatorial Primary Election**  
**June 26, 2018**  
**State of Maryland, Montgomery County**  
**Democratic Ballot**

**BS DEM 41**

Papeleta Electoral Oficial  
 2018 Elección Primaria Gubernamental  
 26 de junio del 2018  
 Estado de Maryland, Condado de Montgomery  
 Papeleta del Partido Demócrata

**Instructions**  
**Instrucciones**

**Making Selections**  
 Como Marcar sus Selecciones

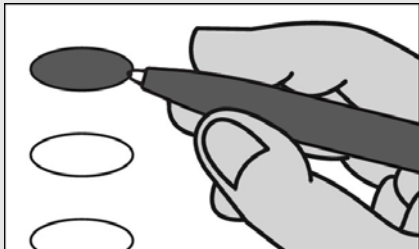

Fill in the oval to the left of the name of your choice. You must blacken the oval completely, and do not make any marks outside of the oval. You do not have to vote in every race.

Llene el óvalo a la izquierda del nombre de su selección. Debe rellenar completamente el óvalo. No haga ninguna marca fuera del óvalo. No tiene que votar en cada contienda.



Do not cross out or erase, or your vote may not count. If you make a mistake or a stray mark, you may ask for a new ballot.

No tache o borre su voto. Si comete un error o hace una marca demás, puede solicitar una nueva papeleta.

**Governor / Lt. Governor**  
**Vote for 1**  
 Gobernador / Vicegobernador  
 Vote por 1

- Rushern L. Baker, III**  
and/y  
**Elizabeth Embry**
- Ralph Jaffe**  
and/y  
**Freda Jaffe**
- Ben Jealous**  
and/y  
**Susan Turnbull**
- James Hugh Jones, II**  
and/y  
**Charles S. Waters**
- Kevin Kamenetz**  
and/y  
**Valerie Ervin**
- Rich Madaleno**  
and/y  
**Luwanda Jenkins**
- Alec Ross**  
and/y  
**Julie C. Verratti**
- Jim Shea**  
and/y  
**Brandon M. Scott**
- Krish O'Mara Vignarajah**  
and/y  
**Sharon Y. Blake**

**Comptroller**  
**Vote for 1**  
 Contralor  
 Vote por 1

- Peter Franchot**  
Unopposed/Sin Oponente

**Attorney General**  
**Vote for 1**  
 Procurador General  
 Vote por 1

- Brian E. Frosh**  
Unopposed/Sin Oponente

**U.S. Senator**  
**Vote for 1**  
 Senador de EE.UU.  
 Vote por 1

- Ben Cardin**
- Erik Jetmir**
- Chelsea Manning**
- Marcia H. Morgan**
- Jerome "Jerry" Segal**
- Richard "Rikki" Vaughn**
- Debbie "Rica" Wilson**
- Lih Young**

**Representative in Congress**  
**District 8**  
**Vote for 1**  
 Representante en el Congreso  
 Distrito 8  
 Vote por 1

- Utam Paul**
- Jamie Raskin**
- Summer Spring**

**State Senator**  
**District 19**  
**Vote for 1**  
 Senador Estatal  
 Distrito 19  
 Vote por 1

- Ben Kramer**  
Unopposed/Sin Oponente

**House of Delegates**  
**District 19**  
**Vote for up to 3**  
 Cámara de Delegados  
 Distrito 19  
 Vote hasta por 3

- Brian Crider**
- Charlotte Crutchfield**
- Bonnie Cullison**
- Marlin Jenkins**
- Maricé Ivette Morales**
- Vaughn Stewart**
- Carl Ward**
- Jade Wiles, Jr.**

**County Executive**  
**Vote for 1**  
 Ejecutivo del Condado  
 Vote por 1

- Roger Berliner**
- David Blair**
- Marc Elrich**
- Bill Frick**
- Rose Krasnow**
- George L. Leventhal**

**County Council At Large**  
**Vote for up to 4**  
 Miembro del Concejo  
 Representando el Condado  
 Vote hasta por 4

- Gabe Albornoz**
- Rosemary O. Arkoian**
- Marilyn Balcombe**
- Charles Barkley**
- Shruti Bhatnagar**
- Cherri L. Branson**
- Brandy H. M. Brooks**
- Craig Carozza-Caviness**
- Ron Colbert**
- Bill Conway**
- Hoan Dang**
- Tom R. Falcinelli, Jr.**
- Lorna Phillips Forde**
- Jill Ortman Fouse**
- Loretta Jean Garcia**
- Paul S. Geller**
- Evan Glass**
- Richard Gottfried**
- Neil H. Greenberger**
- Seth Grimes**
- Ashwani Jain**
- Will Jawando**
- David V. Lipscomb**
- Melissa McKenna**
- Danielle Meitiv**
- Hans Riemer**
- Michele Riley**
- Graciela Rivera-Oven**
- Darwin Romero**
- Mohammad Siddique**
- Jarrett Smith**
- Steve Solomon**
- Chris Wilhelm**

**Vote Both Sides**  
 Vote en ambos lados



**County Council  
District 5  
Vote for 1**  
Concejo del Condado  
Distrito 5  
Vote por 1

**Kevin Harris**

**Tom Hucker**

**Kenge Malikidogo-Fludd**

**Judge of the Circuit Court  
Circuit 6  
Vote for up to 7**  
Juez de la Corte de Circuito  
Circuito 6  
Vote hasta por 7

**James A. Bonifant**

**Jeannie E. Cho**

**Jill Reid Cummins**

**Debra L. Dwyer**

**Kevin G. Hessler**

**David W. Lease**

**Marilyn Pierre**

**Margaret Marie Schweitzer**

**State's Attorney  
Vote for 1**  
Fiscal del Estado  
Vote por 1

**John McCarthy**  
Unopposed/Sin Oponente

**Clerk of the Circuit Court  
Vote for 1**  
Secretario de la Corte del  
Circuito  
Vote por 1

**Alan S. Bowser**

**Barbara H. Meiklejohn**

**Register of Wills  
Vote for 1**  
Registrador Testamentario  
Vote por 1

**Joseph M. Griffin**  
Unopposed/Sin Oponente

**Sheriff  
Vote for 1**  
Alguacil  
Vote por 1

**Darren Mark Popkin**  
Unopposed/Sin Oponente

**Democratic Central  
Committee Female At Large  
Vote for up to 4**  
Comité Central Demócrata  
Femenino Representando el  
Condado  
Vote hasta por 4

**Marjorie Goldman**

**Laura Henderson**

**Martine Laney**

**Marie Kathleen Mapes**

**Michelle Ngwafon**

**Judith Ann Stephenson**

**Democratic Central  
Committee Male At Large  
Vote for up to 4**  
Comité Central Demócrata  
Masculino Representando el  
Condado  
Vote hasta por 4

**Darrell Anderson**

**Andy Aviles**

**Christopher Delgado  
Bradbury**

**Juan Miguel Cardenas**

**Justin W. Chappell**

**Edward Fischman**

**Scott E. Goldberg**

**Dave Kunes**

**Erwin David Rose**

**Gabriel Sorrel**

**Democratic Central  
Committee Female  
District 19  
Vote for 1**  
Comité Central Demócrata  
Femenino  
Distrito 19  
Vote por 1

**Deirdre Gallagher**

**Samantha Jones**

**Linda L. Mahoney**

**Democratic Central  
Committee Male  
District 19  
Vote for 1**  
Comité Central Demócrata  
Masculino  
Distrito 19  
Vote por 1

**Steven Cenname**

**Harold N. Diamond**

**Christopher Steven  
Jennison**

**Board of Education At Large  
Vote for 1**  
Junta de Educación  
Representando el Condado  
Vote por 1

**Ryan Arbuckle**

**Timur Edib**

**Marwa Omar Ibrahim**

**Julie Reiley**

**Brandon Orman Rippeon**

**John A. Robertson**

**Karla Silvestre**

**Stephen Sugg**

**Board of Education  
District 3  
Vote for 1**  
Junta de Educación  
Distrito 3  
Vote por 1

**Lynn Amano**

**Patricia O'Neill**

**Laura Simon**





**Official Ballot**  
**2018 Gubernatorial Primary Election**  
**June 26, 2018**  
**State of Maryland, Montgomery County**  
**Democratic Ballot**

**BS DEM 42**

Papeleta Electoral Oficial  
 2018 Elección Primaria Gubernamental  
 26 de junio del 2018  
 Estado de Maryland, Condado de Montgomery  
 Papeleta del Partido Demócrata

**Instructions**  
**Instrucciones**

**Making Selections**  
 Como Marcar sus Selecciones

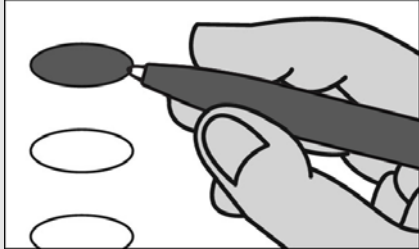

Fill in the oval to the left of the name of your choice. You must blacken the oval completely, and do not make any marks outside of the oval. You do not have to vote in every race.

Llene el óvalo a la izquierda del nombre de su selección. Debe rellenar completamente el óvalo. No haga ninguna marca fuera del óvalo. No tiene que votar en cada contienda.



Do not cross out or erase, or your vote may not count. If you make a mistake or a stray mark, you may ask for a new ballot.

No tache o borre su voto. Si comete un error o hace una marca demás, puede solicitar una nueva papeleta.

**Governor / Lt. Governor**  
**Vote for 1**  
 Gobernador / Vicegobernador  
 Vote por 1

- Rushern L. Baker, III**  
and/y  
**Elizabeth Embry**
- Ralph Jaffe**  
and/y  
**Freda Jaffe**
- Ben Jealous**  
and/y  
**Susan Turnbull**
- James Hugh Jones, II**  
and/y  
**Charles S. Waters**
- Kevin Kamenetz**  
and/y  
**Valerie Ervin**
- Rich Madaleno**  
and/y  
**Luwanda Jenkins**
- Alec Ross**  
and/y  
**Julie C. Verratti**
- Jim Shea**  
and/y  
**Brandon M. Scott**
- Krish O'Mara Vignarajah**  
and/y  
**Sharon Y. Blake**

**Comptroller**  
**Vote for 1**  
 Contralor  
 Vote por 1

- Peter Franchot**  
Unopposed/Sin Oponente

**Attorney General**  
**Vote for 1**  
 Procurador General  
 Vote por 1

- Brian E. Frosh**  
Unopposed/Sin Oponente

**U.S. Senator**  
**Vote for 1**  
 Senador de EE.UU.  
 Vote por 1

- Ben Cardin**
- Erik Jetmir**
- Chelsea Manning**
- Marcia H. Morgan**
- Jerome "Jerry" Segal**
- Richard "Rikki" Vaughn**
- Debbie "Rica" Wilson**
- Lih Young**

**Representative in Congress**  
**District 8**  
**Vote for 1**  
 Representante en el Congreso  
 Distrito 8  
 Vote por 1

- Utam Paul**
- Jamie Raskin**
- Summer Spring**

**State Senator**  
**District 19**  
**Vote for 1**  
 Senador Estatal  
 Distrito 19  
 Vote por 1

- Ben Kramer**  
Unopposed/Sin Oponente

**House of Delegates**  
**District 19**  
**Vote for up to 3**  
 Cámara de Delegados  
 Distrito 19  
 Vote hasta por 3

- Brian Crider**
- Charlotte Crutchfield**
- Bonnie Cullison**
- Marlin Jenkins**
- Maricé Ivette Morales**
- Vaughn Stewart**
- Carl Ward**
- Jade Wiles, Jr.**

**County Executive**  
**Vote for 1**  
 Ejecutivo del Condado  
 Vote por 1

- Roger Berliner**
- David Blair**
- Marc Elrich**
- Bill Frick**
- Rose Krasnow**
- George L. Leventhal**

**County Council At Large**  
**Vote for up to 4**  
 Miembro del Concejo  
 Representando el Condado  
 Vote hasta por 4

- Gabe Albornoz**
- Rosemary O. Arkoian**
- Marilyn Balcombe**
- Charles Barkley**
- Shruti Bhatnagar**
- Cherri L. Branson**
- Brandy H. M. Brooks**
- Craig Carozza-Caviness**
- Ron Colbert**
- Bill Conway**
- Hoan Dang**
- Tom R. Falcinelli, Jr.**
- Lorna Phillips Forde**
- Jill Ortman Fouse**
- Loretta Jean Garcia**
- Paul S. Geller**
- Evan Glass**
- Richard Gottfried**
- Neil H. Greenberger**
- Seth Grimes**
- Ashwani Jain**
- Will Jawando**
- David V. Lipscomb**
- Melissa McKenna**
- Danielle Meitiv**
- Hans Riemer**
- Michele Riley**
- Graciela Rivera-Oven**
- Darwin Romero**
- Mohammad Siddique**
- Jarrett Smith**
- Steve Solomon**
- Chris Wilhelm**

**Vote Both Sides**  
 Vote en ambos lados



**County Council  
District 3  
Vote for 1**  
Concejo del Condado  
Distrito 3  
Vote por 1

**Sidney A. Katz**

**Ben Shnider**

**Judge of the Circuit Court  
Circuit 6  
Vote for up to 7**  
Juez de la Corte de Circuito  
Circuito 6  
Vote hasta por 7

**James A. Bonifant**

**Jeannie E. Cho**

**Jill Reid Cummins**

**Debra L. Dwyer**

**Kevin G. Hessler**

**David W. Lease**

**Marylin Pierre**

**Margaret Marie Schweitzer**

**State's Attorney  
Vote for 1**  
Fiscal del Estado  
Vote por 1

**John McCarthy**  
Unopposed/Sin Oponente

**Clerk of the Circuit Court  
Vote for 1**  
Secretario de la Corte del  
Circuito  
Vote por 1

**Alan S. Bowser**

**Barbara H. Meiklejohn**

**Register of Wills  
Vote for 1**  
Registrador Testamentario  
Vote por 1

**Joseph M. Griffin**  
Unopposed/Sin Oponente

**Sheriff  
Vote for 1**  
Alguacil  
Vote por 1

**Darren Mark Popkin**  
Unopposed/Sin Oponente

**Democratic Central  
Committee Female At Large  
Vote for up to 4**  
Comité Central Demócrata  
Femenino Representando el  
Condado  
Vote hasta por 4

**Marjorie Goldman**

**Laura Henderson**

**Martine Laney**

**Marie Kathleen Mapes**

**Michelle Ngwafon**

**Judith Ann Stephenson**

**Democratic Central  
Committee Male At Large  
Vote for up to 4**  
Comité Central Demócrata  
Masculino Representando el  
Condado  
Vote hasta por 4

**Darrell Anderson**

**Andy Aviles**

**Christopher Delgado  
Bradbury**

**Juan Miguel Cardenas**

**Justin W. Chappell**

**Edward Fischman**

**Scott E. Goldberg**

**Dave Kunes**

**Erwin David Rose**

**Gabriel Sorrel**

**Democratic Central  
Committee Female  
District 19  
Vote for 1**  
Comité Central Demócrata  
Femenino  
Distrito 19  
Vote por 1

**Deirdre Gallagher**

**Samantha Jones**

**Linda L. Mahoney**

**Democratic Central  
Committee Male  
District 19  
Vote for 1**  
Comité Central Demócrata  
Masculino  
Distrito 19  
Vote por 1

**Steven Cenname**

**Harold N. Diamond**

**Christopher Steven  
Jennison**

**Board of Education At Large  
Vote for 1**  
Junta de Educación  
Representando el Condado  
Vote por 1

**Ryan Arbuckle**

**Timur Edib**

**Marwa Omar Ibrahim**

**Julie Reiley**

**Brandon Orman Rippeon**

**John A. Robertson**

**Karla Silvestre**

**Stephen Sugg**

**Board of Education  
District 3  
Vote for 1**  
Junta de Educación  
Distrito 3  
Vote por 1

**Lynn Amano**

**Patricia O'Neill**

**Laura Simon**



**Official Ballot**  
**2018 Gubernatorial Primary Election**  
**June 26, 2018**  
**State of Maryland, Montgomery County**  
**Non-Partisan Ballot**

**BS NON 1**

Papeleta Electoral Oficial  
2018 Elección Primaria Gubernamental  
26 de junio del 2018  
Estado de Maryland, Condado de Montgomery  
Papeleta del Sin Partido

**Instructions**  
**Instrucciones**

**Making Selections**

Como Marcar sus Selecciones

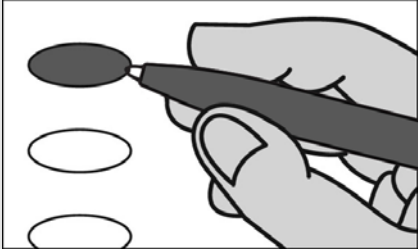

**Fill in the oval to the left of the name of your choice. You must blacken the oval completely, and do not make any marks outside of the oval. You do not have to vote in every race.**

Llene el óvalo a la izquierda del nombre de su selección. Debe rellenar completamente el óvalo. No haga ninguna marca fuera del óvalo. No tiene que votar en cada contienda.



**Do not cross out or erase, or your vote may not count. If you make a mistake or a stray mark, you may ask for a new ballot.**

No tache o borre su voto. Si comete un error o hace una marca demás, puede solicitar una nueva papeleta.

**Board of Education At Large**  
**Vote for 1**  
Junta de Educación  
Representando el Condado  
Vote por 1

- Ryan Arbuckle**
- Timur Edib**
- Marwa Omar Ibrahim**
- Julie Reiley**
- Brandon Orman Rippeon**
- John A. Robertson**
- Karla Silvestre**
- Stephen Sugg**

**Board of Education**  
**District 3**  
**Vote for 1**  
Junta de Educación  
Distrito 3  
Vote por 1

- Lynn Amano**
- Patricia O'Neill**
- Laura Simon**

**End of Ballot**  
Fin de la Papeleta



Proof

**Official Ballot**  
**2018 Gubernatorial Primary Election**  
**June 26, 2018**  
**State of Maryland, Montgomery County**  
**Non-Partisan Ballot**

**BS NON 2**

Papeleta Electoral Oficial  
2018 Elección Primaria Gubernamental  
26 de junio del 2018  
Estado de Maryland, Condado de Montgomery  
Papeleta del Sin Partido

**Instructions**  
**Instrucciones**

**Making Selections**  
**Como Marcar sus Selecciones**

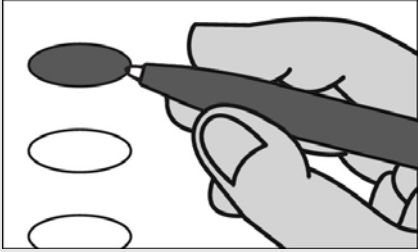

**Fill in the oval to the left of the name of your choice. You must blacken the oval completely, and do not make any marks outside of the oval. You do not have to vote in every race.**

Llene el óvalo a la izquierda del nombre de su selección. Debe rellenar completamente el óvalo. No haga ninguna marca fuera del óvalo. No tiene que votar en cada contienda.



**Do not cross out or erase, or your vote may not count. If you make a mistake or a stray mark, you may ask for a new ballot.**

No tache o borre su voto. Si comete un error o hace una marca demás, puede solicitar una nueva papeleta.

**Board of Education At Large**  
**Vote for 1**  
Junta de Educación  
Representando el Condado  
Vote por 1

- Ryan Arbuckle**
- Timur Edib**
- Marwa Omar Ibrahim**
- Julie Reiley**
- Brandon Orman Rippeon**
- John A. Robertson**
- Karla Silvestre**
- Stephen Sugg**

**Board of Education**  
**District 3**  
**Vote for 1**  
Junta de Educación  
Distrito 3  
Vote por 1

- Lynn Amano**
- Patricia O'Neill**
- Laura Simon**

**End of Ballot**  
**Fin de la Papeleta**



Proof

**Official Ballot**  
**2018 Gubernatorial Primary Election**  
**June 26, 2018**  
**State of Maryland, Montgomery County**  
**Non-Partisan Ballot**

**BS NON 3**

Papeleta Electoral Oficial  
2018 Elección Primaria Gubernamental  
26 de junio del 2018  
Estado de Maryland, Condado de Montgomery  
Papeleta del Sin Partido

**Instructions**  
**Instrucciones**

**Making Selections**  
**Como Marcar sus Selecciones**

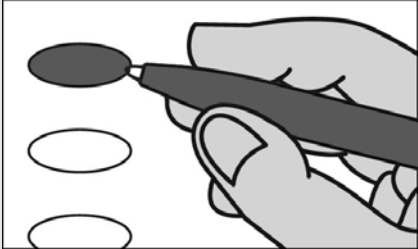

**Fill in the oval to the left of the name of your choice. You must blacken the oval completely, and do not make any marks outside of the oval. You do not have to vote in every race.**

Llene el óvalo a la izquierda del nombre de su selección. Debe rellenar completamente el óvalo. No haga ninguna marca fuera del óvalo. No tiene que votar en cada contienda.



**Do not cross out or erase, or your vote may not count. If you make a mistake or a stray mark, you may ask for a new ballot.**

No tache o borre su voto. Si comete un error o hace una marca demás, puede solicitar una nueva papeleta.

**Board of Education At Large**  
**Vote for 1**  
Junta de Educación  
Representando el Condado  
Vote por 1

- Ryan Arbuckle**
- Timur Edib**
- Marwa Omar Ibrahim**
- Julie Reiley**
- Brandon Orman Rippeon**
- John A. Robertson**
- Karla Silvestre**
- Stephen Sugg**

**Board of Education**  
**District 3**  
**Vote for 1**  
Junta de Educación  
Distrito 3  
Vote por 1

- Lynn Amano**
- Patricia O'Neill**
- Laura Simon**

**End of Ballot**  
**Fin de la Papeleta**



Proof